ACTA DE EVALUACIÓN DE OFERTAS Y RECOMENDACIÓN DE ADJUDICACION

En la ciudad de Asunción, Capital de la República del Paraguay, a los dieciseis días del mes de Mayo del año dos mil trece, en la Oficina de la Sub Unidad Operativa de Contratación (SUB UOC) Nº 37 del PROGRAMA AMPLIADO DE INMUNIZACIONES, sito en las calles Eligio Ayala 1056 e/ Brasil y EEUU, se procede a la Evaluación de las ofertas recibidas en el marco de la CONTRATACION DIRECTA Nº 4/2013 "ADQUISICION DE MUEBLES DE OFICINA", cuyo Acto de Apertura fue realizado en fecha 7 de Mayo del corriente.----------

Para tal efecto, se hallan presentes las personas que conforman el Comité de Evaluación conformado para este llamado:

1- **LIC. CESAR CARDENAS,** Administrador PAI
2- **LIC. LUIS AREVALOS,** Jefe de Compras Menores PAI

PRIMERO: Se da lectura del Certificado de Disponibilidad Presupuestaria Nº 2419/2013 de fecha 13/03/2013, correspondiente al PAC Institucional Nro. 259117, cuyo monto total a contratar asciende a la suma de Gs. 68.200.000.- (Guaraníes Sesenta y ocho millones doscientos mil), monto programado para el ejercicio fiscal 2013 según Programa Anual de Contrataciones del presente llamado y a las estimaciones globales de costos, como lo establece el Art. 15° de la Ley 2.051/03 "De Contrataciones Públicas" y del Art. 13° del Decreto 21.909/03 que lo reglamenta.----------

SEGUNDO: Se realizó la recepción y Apertura de ofertas de las Empresas participantes en la presente Contratación, según lo estipulado en la Carta de Invitación, en fecha 7 de Mayo del año dos mil trece, a las 14:15 (catorce horas quince minutos), conforme consta en el ACTA DE RECEPCION Y APERTURA DE SOBRES, labrado en dicha oportunidad, el cual forma parte de la presente EVALUACION, en cuyo acto se presentaron los siguientes Oferentes el cual se detalla a continuación:

[illegible]	[illegible]	[illegible]
SORIANO MUEBLES de Berta Ayala	43.801.000 OFERTA TOTAL	Conforme a las documentaciones sustanciales solicitadas.
NM DISEÑOS de Nélida Mendoza	44.990.000 OFERTA TOTAL	Conforme a las documentaciones sustanciales solicitadas.
MEGA SERVICE S.R.L.	35.280.000 OFERTA TOTAL	Conforme a las documentaciones sustanciales solicitadas.
METALURGICA FERNANDEZ S.A.C.I.	37.496.000 OFERTA TOTAL	Conforme a las documentaciones sustanciales solicitadas.
SILVESTRI MUEBLES S.R.L.	41.391.000 OFERTA TOTAL	Conforme a las documentaciones sustanciales solicitadas.
MEIS INDUSTRIAL S.R.L.	29.550.000 OFERTA TOTAL	Conforme a las documentaciones sustanciales solicitadas.
MF METAL FIG de José Figueredo	29.550.000 OFERTA TOTAL	Conforme a las documentaciones sustanciales solicitadas.
ASATEC INGENIERIA de Agustin Servín	15.468.000 OFERTA TOTAL	Conforme a las documentaciones sustanciales solicitadas.
S. PAZOS de Daniel Pazos	37.520.000 OFERTA TOTAL	Conforme a las documentaciones sustanciales solicitadas.
RUTA 63 S.A.	43.620.000 OFERTA TOTAL	Conforme a las documentaciones sustanciales solicitadas.

De acuerdo a las facultades establecidas en el Articulo 27 Comité de Evaluación de la Ley 2051/03 de Contrataciones Públicas y siguiendo el método de evaluación contenidas en el Artículo 61 del Decreto Nº 21.909 Reglamentario de la Ley de Contrataciones Públicas, el Comité procede a verificar el cumplimiento de la oferta, respecto al suministro de la Documentación básica de Carácter Sustancial, solicitada en la Carta de Invitación, para la "ADQUISICION DE MUEBLES DE OFICINA".----------

Luis R. Arévalos Enciso
Jefe de Compras Menores
Programa Ampliado de Inmunizaciones

Lic. César Cárdenas A.
Administrador
Programa Ampliado de Inmunizaciones

TERCERO: EVALUACION TECNICA DE LA OFERTA: El Comité Evaluador, visto las ofertas presentadas correspondientes a las Empresas SORIANO MUEBLES, NM DISEÑOS, MEGA SERVICE S.R.L., METALURGICA FERNANDEZ S.A.C.I., SILVESTRI MUEBLES S.R.L., MEIS INDUSTRIAL S.R.L., MF METAL FIG, ASATEC INGENIERIA, S. PAZOS y RUTA 63 S.A., procede a realizar el análisis en detalle para verificar el cumplimiento con otros requisitos técnicos de la CD Nº 4/2013 – **ADQUISICION DE MUEBLES DE OFICINA**, para confirmar que todas las estipulaciones y condiciones establecidas en la **CARTA DE INVITACION**, han sido cumplidas sin desviación o reserva significativa, por tanto se verificara sí: 1) los bienes ofertados se adecuan a las especificaciones técnicas; 2) La cantidad de los productos ofertados es la requerida en la Carta de Invitación; 3) No se establecen condiciones o reservas que se aparten sustancialmente de la Carta de Invitación; 4) El plazo y el lugar de entrega se adecuan a las condiciones establecidas en la Carta de Invitación; 5) Se ofrecen las garantías técnicas y los servicios adicionales requeridas en la carta de Invitación.----------

PLANILLA DE EVALUACIÓN DE LA DOCUMENTACIÓN REQUERIDA

Documentos	Tipo de Documento	SORIANO MUEBLES de Berta Ayala	NM DISEÑOS de Nélida Mendoza	MEGA SERVICE S.R.L.	METALURGICA FERNANDEZ S.A.C.I.	SILVESTRI MUEBLES S.R.L.
Carta de Oferta	Sustancial	Cumple	Cumple	Cumple	Cumple	Cumple
Declaración Jurada Art. 40 e Integridad	Sustancial	Cumple	Cumple	Cumple	Cumple	Cumple
Declaración Jurada que garantice la no violación de los derechos de los menores	Sustancial	Cumple	Cumple	Cumple	Cumple	Cumple
Declaración Jurada del último pago de IVA	Formal	Cumple	Cumple	Cumple	Cumple	Cumple
Declaración Jurada del pago de Renta	Formal	Cumple	Cumple	Cumple	Cumple	Cumple
RUC	Formal	Cumple	Cumple	Cumple	Cumple	Cumple
Declaración Jurada de que su personal es en más del 70 % de nacionalidad paraguaya	Formal	Cumple	Cumple	Cumple	Cumple	Cumple
Resultado		**Pasa**	**Pasa**	**Pasa**	**Pasa**	**Pasa**

Luis R. Arévalos Enciso
Jefe de Compras Menores
Programa Ampliado de Inmunizaciones

Lic. Cesar Cárdenas A.
Administrador
Programa Ampliado de Inmunizaciones

PLANILLA DE EVALUACIÓN DE LA DOCUMENTACIÓN REQUERIDA

Documentos	Tipo de Documento	MEIS INDUSTRIAL S.R.L.	MF METAL FIG de José Figueredo	ASATEC INGENIERIA de Agustín Servín	S. PAZOS de Daniel Pazos	RUTA 63 S.A.
Carta de Oferta	Sustancial	Cumple	Cumple	Cumple	Cumple	Cumple
Declaración Jurada Art. 40 e Integridad	Sustancial	Cumple	Cumple	Cumple	Cumple	Cumple
Declaración Jurada que garantice la no violación de los derechos de los menores	Sustancial	Cumple	Cumple	Cumple	Cumple	Cumple
Declaración Jurada del último pago de IVA	Formal	Cumple	Cumple	Cumple	Cumple	Cumple
Declaración Jurada del pago de Renta	Formal	Cumple	Cumple	No Cumple	Cumple	Cumple
RUC	Formal	Cumple	Cumple	Cumple	Cumple	Cumple
Declaración Jurada de que su personal es en más del 70 % de nacionalidad paraguaya	Formal	Cumple	Cumple	Cumple	Cumple	Cumple
Resultado		**Pasa**	**Pasa**	**Pasa**	**Pasa**	**Pasa**

Cabe resaltar que todas las empresas cumplen con los requisitos solicitados en la carta de invitación para el presente llamado, como puede visualizarse en el cuadro anterior. Tampoco presentan errores, omisiones o adulteraciones que podrían ser sustancialmente descalificatorias.

Luis R. Arévalos Enciso
Jefe de Compras Menores
Programa Ampliado de Inmunizaciones

Lic. Cesar Colombani
Administrador
Programa Ampliado de Inmunizaciones

CUARTO: Se procedió a la verificación de todas las empresas en el Registro de Inhabilitados y se constató que ninguna de las empresas están inhabilitadas para presentar ofertas; además todas han presentado los documentos formales solicitados en la carta de invitación.----------

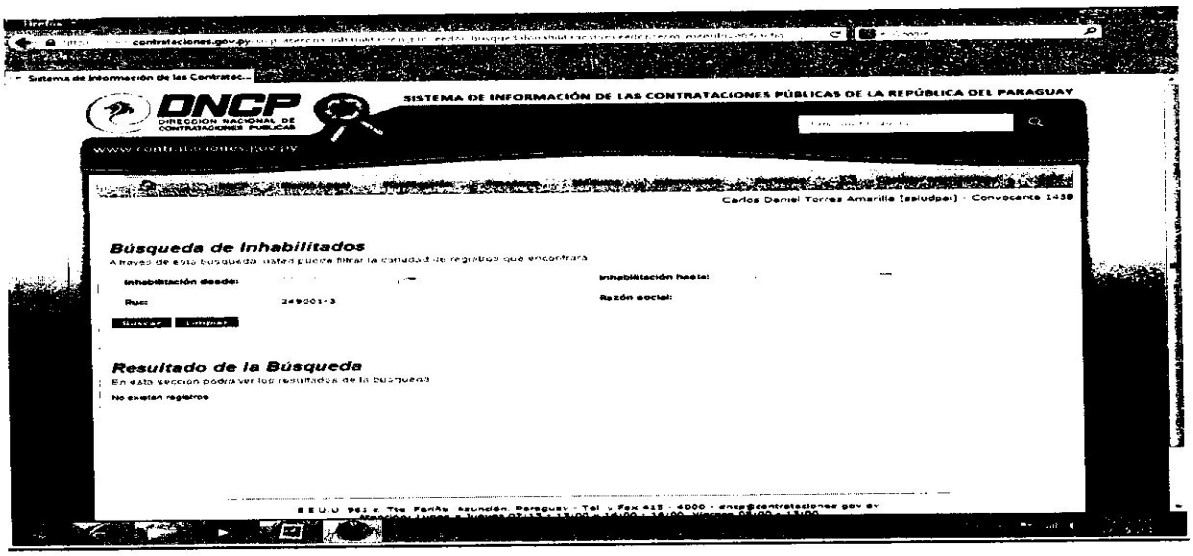

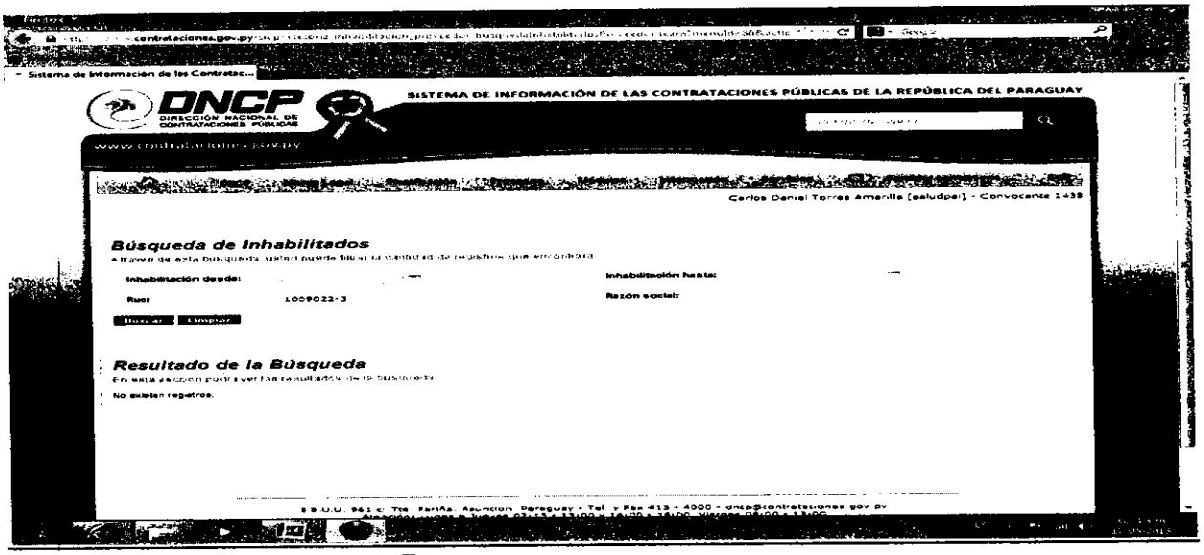

Luis R. Arevalos Enciso
Jefe de Compras Menores
Programa Ampliado de Inmunizaciones

Administrador
Programa Ampliado de Inmunizaciones

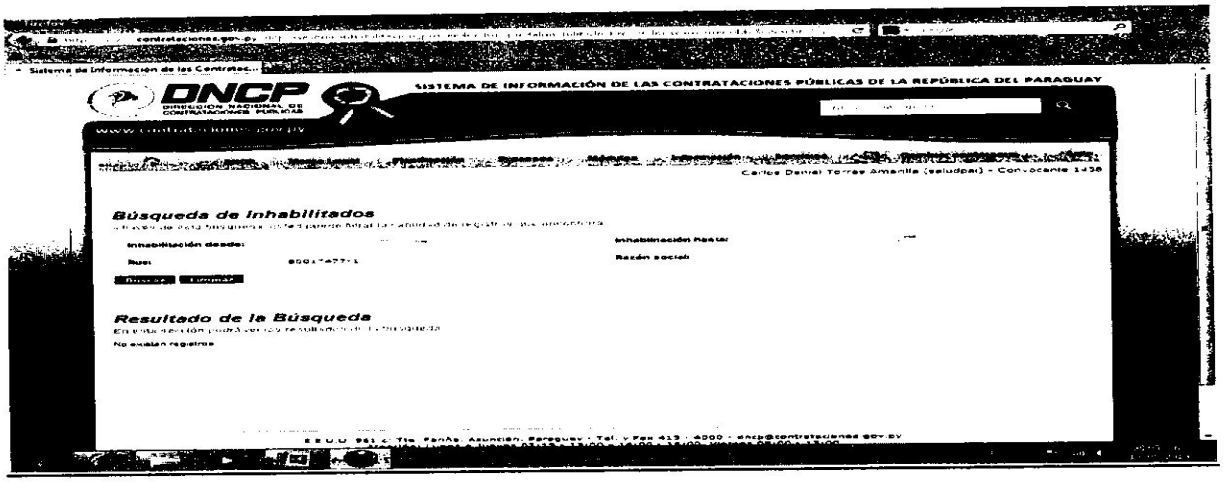

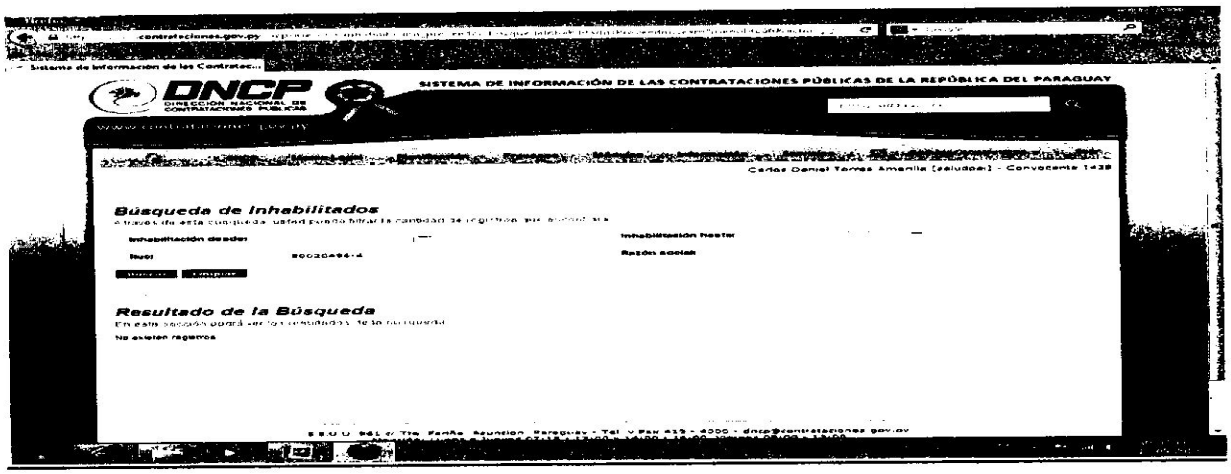

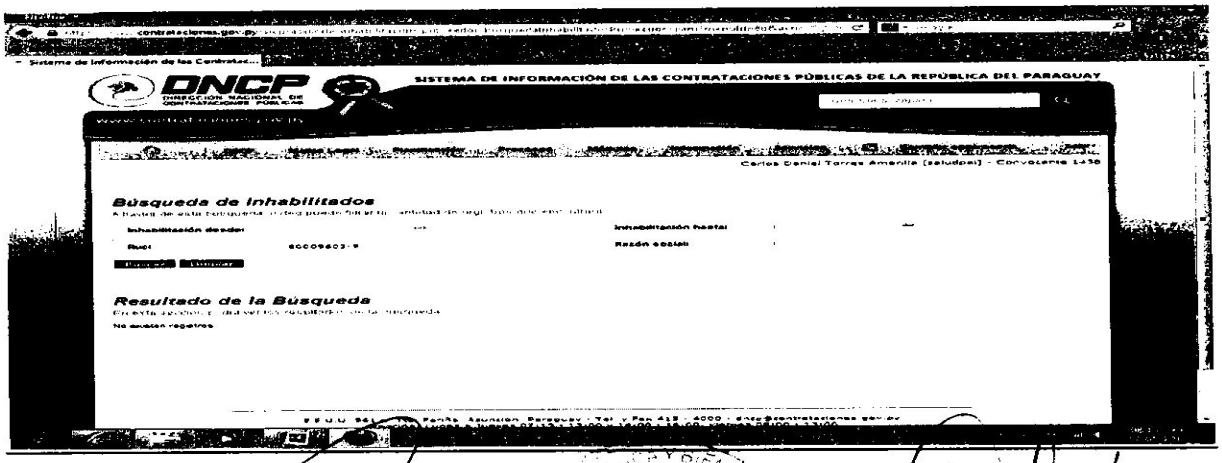

Luis R. Arévalos Enciso
Jefe de Compras Menores

Lic. Cesar Cárdenas A.
Administrador
Programa Ampliado de Inmunizaciones

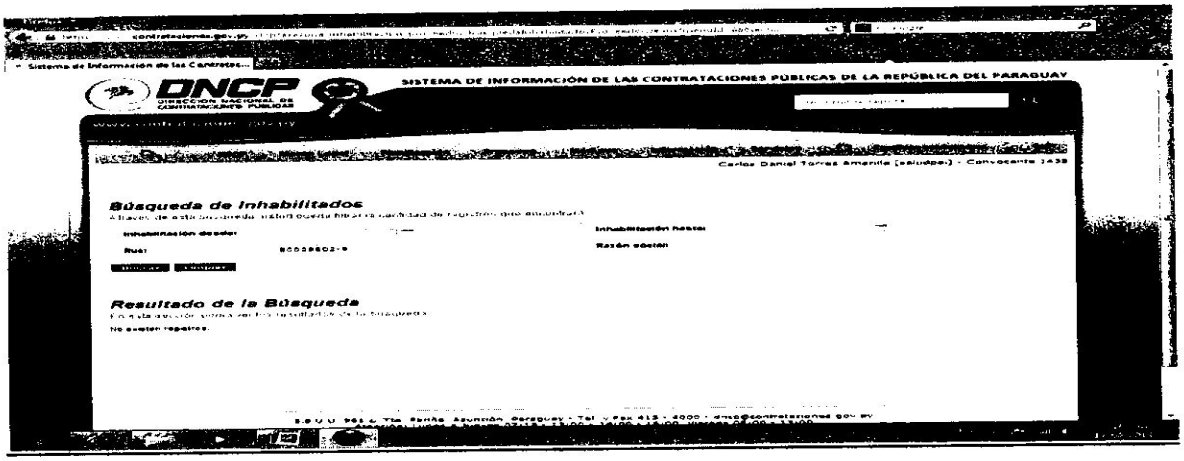

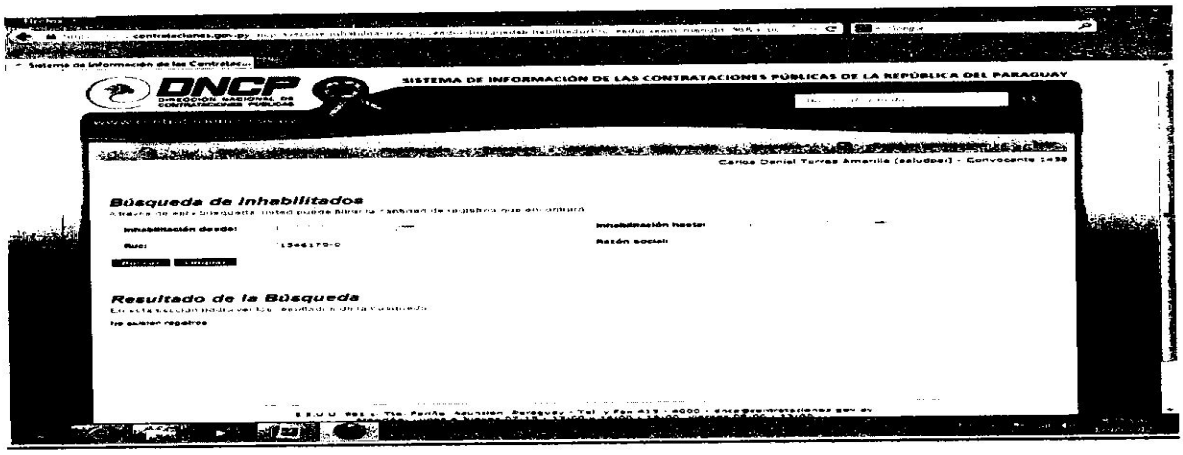

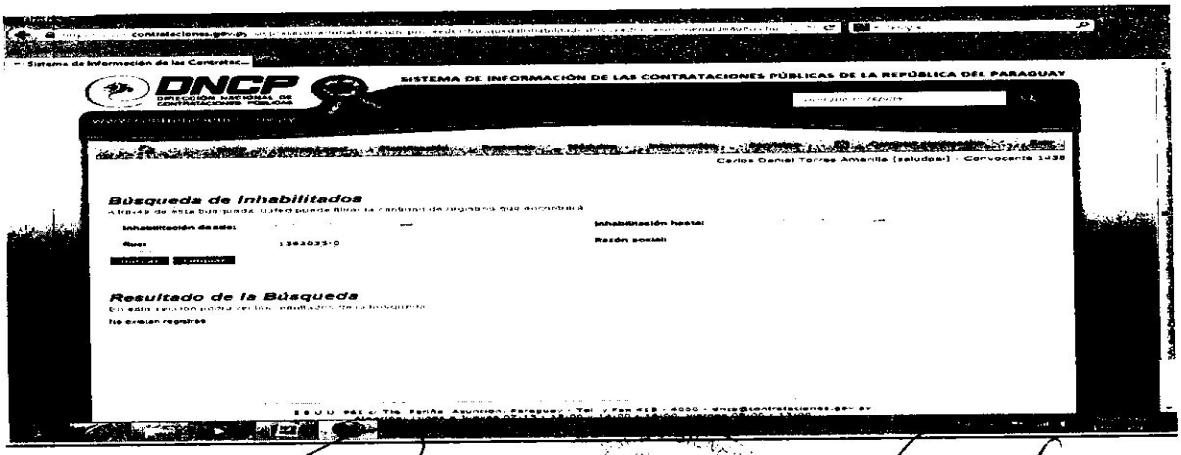

Luis R. Arevalos Enciso
Jefe de Compras Menores
Programa Ampliado de Inmunizaciones

Lic. Cesar Cardenas
Administrador
Programa Ampliado de Inmunizaciones

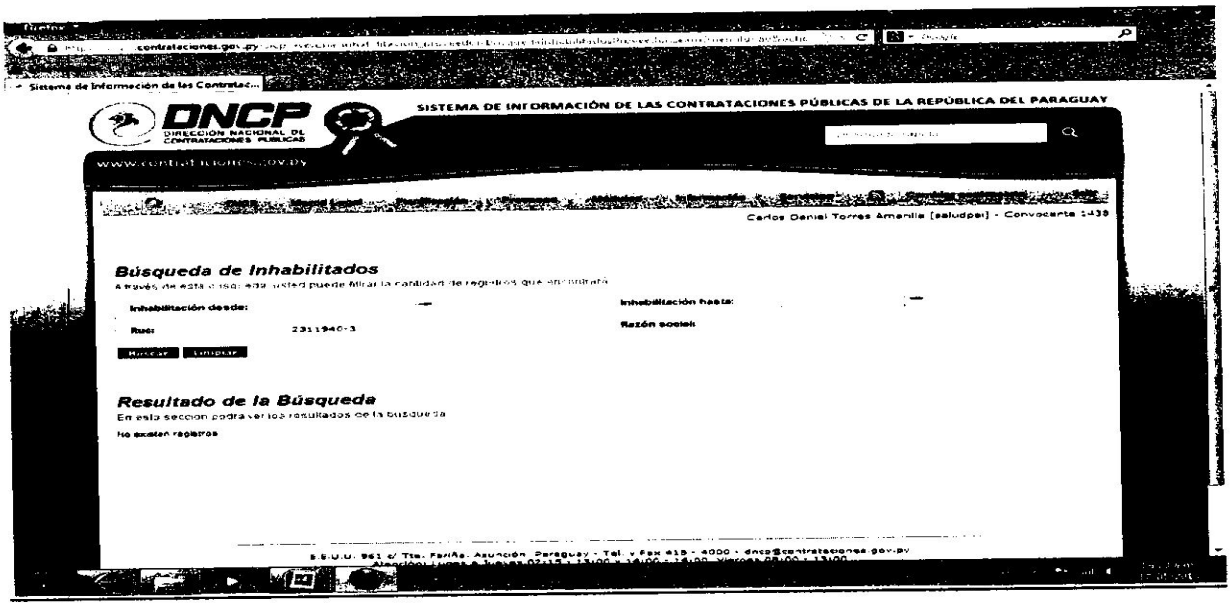

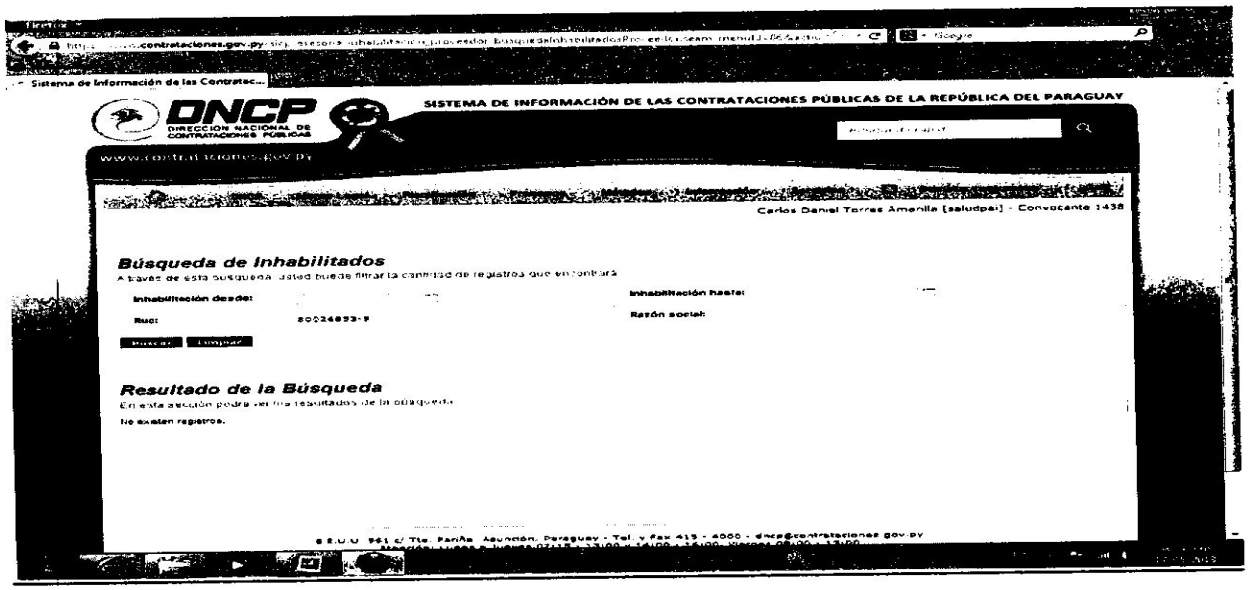

Jefe de Compras Menores
Programa Ampliado de Inmunizaciones

Dr. César Cárdenas A.
Administrador
Programa Ampliado de Inmunizaciones

QUINTO: Habiendo concluido el análisis conforme a los criterios establecidos en la carta de invitación, y la Ley 2.051/03 "De Contrataciones Públicas" y el Decreto 21.909/03 que lo reglamenta, se han seleccionadas las ofertas que cumplen sustancialmente con todos los requerimientos de calificación, y las ofertas evaluadas como la más baja por obtener una disminución bastante significativa y conveniente para la convocante en los distintos Item, este Comité recomienda a la Directora del Programa Ampliado de Inmunizaciones la adjudicación según el siguiente detalle:

RESUMEN DE ADJUDICACION	ITEMS ADJUDICADOS	TOTAL ADJUDICADO POR ITEM
S. PAZOS de Daniel Pazos	ITEM Nº 1	3.120.000
	SUB TOTAL	**3.120.000**

RESUMEN DE ADJUDICACION	ITEMS ADJUDICADOS	TOTAL ADJUDICADO POR ITEM
SORIANO MUEBLES de Berta Ayala	ITEM Nº 2	1.470.000
	SUB TOTAL	**1.470.000**

RESUMEN DE ADJUDICACION	ITEMS ADJUDICADOS	TOTAL ADJUDICADO POR ITEM
MEIS INDUSTRIAL S.R.L.	ITEM Nº 3	14.000.000
	ITEM Nº 4	1.600.000
	SUB TOTAL	**15.600.000**

RESUMEN DE ADJUDICACION	ITEMS ADJUDICADOS	TOTAL ADJUDICADO POR ITEM
RUTA 63 S.A.	ITEM Nº 5	5.600.000
	SUB TOTAL	**5.600.000**

TOTAL ADJUDICACION	**25.790.000**

La adjudicación total, en los Lotes N° 1, 2, 3, 4 y 5 asciende a la suma de Gs. 25.790.000 (guaraníes Veinticinco millones setecientos noventa mil).-

Con lo que se dio por terminado el Acto, luego de la lectura y ratificación, este acta es firmado por las personas anteriormente mencionadas en prueba de conformidad, en (2) DOS ejemplares de un mismo tenor y a un solo efecto.-

LIC. LUIS AREVALOS
JEFE DE COMPRAS MENORES

LIC. CESAR CARDENAS A.
ADMINISTRADOR