Nota D.C.P. N°930 /2.019

San Lorenzo, 10 de mayo del 2019

Señores
FERRETERIA INTERNACIONAL
Presente:

Por la presente, le notifico que se realizó la adjudicación de los bienes solicitados en el llamado a la **LICITACIÓN POR CONCURSO DE OFERTAS Nº 11/2.019"ADQUISICIÓN DE ARTICULOS DE FERRETERIA PARA LA FACULTAD DE CIENCIAS MEDICAS Y EL HOSPITAL DE CLINICAS" ID N° 361.202.** según Resolución D Nº 791/2019, según el siguiente detalle:

FERRETERIA INTERNACIONAL S.A.

Ítem	Código De Catálogo	Descripción Del Bien	Unidad De Medida	Presentación	Cantidad	Marca	Procedencia	Precio Unitario (Iva Incluido)	Precio Total
1	40142612-006	ADAPTADOR DE TUBO SOLDABLE	UNIDAD	UNIDAD	8	KRONA	BRASIL	7.000	56.000
2	40142612-005	ADAPTADOR DE TUBO SOLDABLE	UNIDAD	UNIDAD	8	KRONA	BRASIL	1.500	12.000
3	40142612-005	ADAPTADOR DE TUBO SOLDABLE	UNIDAD	UNIDAD	8	KRONA	BRASIL	3.000	24.000
4	40142612-005	ADAPTADOR DE TUBO SOLDABLE	UNIDAD	UNIDAD	8	KRONA	BRASIL	3.500	28.000
5	40142612-005	ADAPTADOR DE TUBO SOLDABLE	UNIDAD	UNIDAD	8	KRONA	BRASIL	3.000	24.000
7	31201601-005	ADHESIVO PARA CAÑOS PEGAMENTO	UNIDAD	UNIDAD	35	TIGRE	BRASIL	9.500	332.500
8	31201601-003	ADHESIVO CERÁMICO	UNIDAD	UNIDAD	25	ARTI	PARAGUAY	35.000	875.000
10	31162305-004	ALMA DOBLE DE PLASTICO	UNIDAD	UNIDAD	20	TIGRE	BRASIL	3.000	60.000
11	31162305-004	ALMA DOBLE DE PLASTICO	UNIDAD	UNIDAD	20	TIGRE	BRASIL	1.500	30.000
12	31152002-002	ALAMBRE TEJIDO	METROS	UNIDAD	20	SAN CAYETANO	PARAGUAY	23.000	460.000
13	46181811-002	ANTEOJOS DE PROTECCION	UNIDAD	UNIDAD	11	GARDEX	CHINA	12.000	132.000
14	30101503-001	ANGULO DE HIERRO	UNIDAD	TIRA	20	SIDERAR	ARGENTINA	60.000	1.200.000
15	30101503-001	ANGULO DE HIERRO	UNIDAD	TIRA	20	SIDERAR	ARGENTINA	95.000	1.900.000
16	30101503-001	ANGULO DE HIERRO	UNIDAD	TIRA	20	SIDERAR	ARGENTINA	110.000	2.200.000
17	30101503-001	ANGULO DE HIERRO	UNIDAD	TIRA	15	SIDERAR	ARGENTINA	60.000	900.000
18	30101503-001	ANGULO DE HIERRO	UNIDAD	TIRA	15	SIDERAR	ARGENTINA	50.000	750.000

LRD/per

19	30101503-001	ANGULO DE HIERRO	UNIDAD	TIRA	15	SIDERAR	ARGENTINA	50.000	750.000
20	30101503-001	ANGULO DE HIERRO	UNIDAD	TIRA	15	SIDERAR	ARGENTINA	45.000	675.000
21	30101503-001	ANGULO DE HIERRO	UNIDAD	TIRA	15	SIDERAR	ARGENTINA	55.000	825.000
23	30141505-999	AISLANTE ASFALTICO	UNIDAD	BALDE	6	PENSYLVANIA	URUGUAY	85.000	510.000
24	30141505-004	AISLACION TERMICA	UNIDAD	TIRA	20	ARMAFLEX	BRASIL	9.000	180.000
26	30141505-004	AISLACION TERMICA	UNIDAD	TIRA	20	ARMAFLEX	BRASIL	9.000	180.000
27	11111501-001	ARENA LAVADA	UNIDAD	CAMIONADA	3	ARENERA S. TRINIDAD	PARAGUAY	300.000	900.000
28	11111501-001	ARENA GORDA	UNIDAD	CAMIONADA	2	ARENERA S. TRINIDAD	PARAGUAY	300.000	600.000
29	30131704-001	AZULEJOS	UNIDAD	UNIDAD	12	ALMEIDA	BRASIL	50.000	600.000
30	27112201-002	BALDE ALBAÑIL	UNIDAD	UNIDAD	11	GUAPO	PARAGUAY	12.000	132.000
31	31162403-001	BISAGRA PARA PUERTA	UNIDAD	UNIDAD	10	PROFIELD	CHINA	11.000	110.000
32	31162403-001	BISAGRA PARA PUERTA	UNIDAD	UNIDAD	10	PROFIELD	CHINA	10.000	100.000
33	31162403-001	BISAGRA PARA PUERTA	UNIDAD	UNIDAD	10	PROFIELD	CHINA	10.000	100.000
38	31162311-001	BUJE TERMOFUSION	UNIDAD	UNIDAD	5	TIGRE	BRASIL	15.000	75.000
39	31162311-001	BUJE TERMOFUSION	UNIDAD	UNIDAD	5	TIGRE	BRASIL	17.000	85.000
40	40172300-002	BUJE REDUCTOR	UNIDAD	UNIDAD	30	KRONA	BRASIL	5.000	150.000
41	23153140-001	BRAZO HIDRAULICO	UNIDAD	UNIDAD	5	SOPRANO	BRASIL	140.000	700.000
42	30111607-001	CAL	UNIDAD	UNIDAD	20	GUYRATI	PARAGUAY	50.000	1.000.000
48	40141702-001	CANILLA O GRIFO	UNIDAD	UNIDAD	10	DOCOL	BRASIL	770.000	7.700.000
52	40141702-001	CANILLA O GRIFO	UNIDAD	UNIDAD	16	RAMOS	ARGENTINA	40.000	640.000
53	46171501-003	CANDADO MEDIANO	UNIDAD	UNIDAD	40	PAPAIZ	BRASIL	41.000	1.640.000
57	40141705-006	CAÑO TEE	UNIDAD	UNIDAD	18	KRONA	BRASIL	4.500	81.000
58	40141705-006	CAÑO TEE	UNIDAD	UNIDAD	18	KRONA	BRASIL	6.000	108.000
59	40141705-006	CAÑO TEE	UNIDAD	UNIDAD	18	TIGRE	BRASIL	1.600	28.800
64	39121205-001	CANALETA PLASTICA	UNIDAD	TIRA	25	KALOP	ARGENTINA	9.000	225.000

66	39121205-001	CANALETA PLASTICA	UNIDAD	TIRA	25	KALOP	ARGENTINA	15.000	375.000
67	39121205-001	CANALETA PLASTICA	UNIDAD	TIRA	35	KALOP	ARGENTINA	8.000	280.000
68	39121205-001	CANALETA PLASTICA	UNIDAD	TIRA	10	KALOP	ARGENTINA	19.500	195.000
69	40141705-003	CAÑO DE COBRE	UNIDAD	ROLLO	15	ELUMA	BRASIL	150.000	2.250.000
74	40141705-008	CAÑO GALBANIZADO	UNIDAD	UNIDAD	2	TUPER	BRASIL	210.000	420.000
77	40141705-002	CAÑO PLASTICO	METROS	UNIDAD	13	TITAN	PARAGUAY	24.000	312.000
78	40141705-002	CAÑO PLASTICO	UNIDAD	UNIDAD	13	TITAN	PARAGUAY	30.000	390.000
82	40141705-008	CAÑO METALICO	UNIDAD	UNIDAD	20	SIDERAR	ARGENTINA	35.000	700.000
83	40141705-008	CAÑO METALICO	UNIDAD	UNIDAD	20	SIDERAR	ARGENTINA	48.000	960.000
84	40141705-008	CAÑO METALICO	UNIDAD	UNIDAD	8	SIDERAR	ARGENTINA	120.000	960.000
85	40141705-008	CAÑO METALICO	UNIDAD	UNIDAD	8	SIDERAR	ARGENTINA	80.000	640.000
86	40141705-9998	CANO DE POLIPROPILENO	UNIDAD	UNIDAD	3	REDECO	ARGENTINA	25.000	75.000
87	40141705-9998	CANO DE POLIPROPILENO	UNIDAD	UNIDAD	3	REDECO	ARGENTINA	32.000	96.000
97	30181515-001	CISTERNA DE INODORO PARA BAÑO	UNIDAD	UNIDAD	8	DECA	BRASIL	250.000	2.000.000
98	30161601-001	CIELORRASO DE YESO	UNIDAD	UNIDAD	400	ESPARA	PARAGUAY	55.000	22.000.000
99	46171503-001	CERRADURA PARA PUERTAS	UNIDAD	UNIDAD	110	SOPRANO	BRASIL	65.000	7.150.000
100	46171503-009	CERRADURA PARA MAMPARAS	UNIDAD	UNIDAD	40	TRIANGLE	CHINA	37.000	1.480.000
101	46171503-001	CERRADURA PARA BAÑOS	UNIDAD	UNIDAD	20	SOPRANO	BRASIL	45.000	900.000
103	30111601-004	CEMENTO TIPO 1	UNIDAD	UNIDAD	30	YGUAZU	PARAGUAY	55.000	1.650.000
104	30111601-001	CEMENTO BLANCO	UNIDAD	BOLSA	30	MATCO	PARAGUAY	4.000	120.000
105	31201604-001	CEMENTO DE CAUCHO	UNIDAD	LATA	20	QUIMAFLEX	PARAGUAY	28.000	560.000
111	40142604-001	CODO DE PLÁSTICO	UNIDAD	UNIDAD	10	KRONA	BRASIL	3.000	30.000
112	40142604-001	CODO DE PLÁSTICO	UNIDAD	UNIDAD	10	KRONA	BRASIL	4.500	45.000
119	40142604-001	CODO DE PLÁSTICO	UNIDAD	UNIDAD	30	KRONA	BRASIL	2.500	75.000
122	40142604-9999	CODO TERMOFUSION	UNIDAD	UNIDAD	5	REDECO	ARGENTINA	3.500	17.500

123	40142604-9999	CODO TERMOFUSION	UNIDAD	UNIDAD	5	REDECO	ARGENTINA	5.000	25.000
124	40142604-9999	CODO TERMOFUSION	UNIDAD	UNIDAD	5	REDECO	ARGENTINA	5.000	25.000
129	27111514-001	CORTADOR PARA VIDRIOS	UNIDAD	UNIDAD	3	FASCY	CHINA	27.000	81.000
130	27111507-001	CORTADOR DE HIERRO	UNIDAD	UNIDAD	3	GARDEX	CHINA	22.000	66.000
132	30102519-002	CHAPA GALVANIZADA	UNIDAD	UNIDAD	20	SIDERAR	ARGENTINA	69.500	1.390.000
133	31162002-001	CLAVOS	KILOGRAMOS	UNIDAD	5	GERDAU	BRASIL	12.000	60.000
134	31162002-001	CLAVOS	KILOGRAMOS	UNIDAD	5	GERDAU	BRASIL	12.000	60.000
135	27111701-003	DESTORNILLADOR BUSCAPOLO MEDIANO	UNIDAD	UNIDAD	11	COCACO	GERMANY	10.000	110.000
137	27111701-002	DESTORNILLADOR PLANO	UNIDAD	UNIDAD	11	TRAMONTINA	BRASIL	35.000	385.000
141	23271810-005	ELECTRODO 2,5 DE 30 KILOS	UNIDAD	CAJA	11	ITARENDY	PARAGUAY	345.000	3.795.000
142	23271810-005	ELECTRODO 325 DE 30 KILOS	UNIDAD	CAJA	11	ITARENDY	PARAGUAY	345.000	3.795.000
143	27111902-008	ESCOFINA MEDIANO DE 1/2 Y 1/4	UNIDAD	UNIDAD	10	GARDEX	CHINA	20.000	200.000
148	30181511-9998	KIT DE REPARO PARA CISTERNA	UNIDAD	UNIDAD	45	ASTRA	BRASIL	59.000	2.655.000
149	30181511-9998	KIT DE REPARO PARA CISTERNA	UNIDAD	UNIDAD	65	CIPLA	BRASIL	28.000	1.820.000
150	30181511-9998	KIT DE REPARO PARA CISTERNA	UNIDAD	UNIDAD	50	CIPLA	BRASIL	28.000	1.400.000
152	30131602-001	LADRILLO COMÚN	UNIDAD	UNIDAD	1.000	TOBATI	PARAGUAY	600	600.000
154	31191501-001	LIJA	UNIDAD	UNIDAD	140	NORTON	BRASIL	1.500	210.000
155	31191501-001	LIJA	UNIDAD	UNIDAD	140	NORTON	BRASIL	1.500	210.000
163	40141702-006	LLAVE DE PASO	UNIDAD	UNIDAD	15	DOCOL	BRASIL	35.000	525.000
164	40141702-006	LLAVE DE PASO	UNIDAD	UNIDAD	10	DOCOL	BRASIL	26.000	260.000
165	40141702-006	LLAVE DE PASO	UNIDAD	UNIDAD	10	DOCOL	BRASIL	55.000	550.000
170	30102303-007	HIERRO PERFIL U	UNIDAD	TIRA	25	VENCOR	PARAGUAY	80.000	2.000.000
172	31162409-004	PASADOR PARA PUERTA DE ARRIMAR DE 3	UNIDAD	UNIDAD	20	GARDEX	CHINA	8.000	160.000
173	31162409-004	PASADOR PARA PUERTA DE ARRIMAR DE 6	UNIDAD	UNIDAD	25	GARDEX	CHINA	10.000	250.000
174	31162409-004	PASADOR PLANO DE 4 DE METAL	UNIDAD	UNIDAD	25	GARDEX	CHINA	6.000	150.000

LRD/per

176	31162409-004	PASADOR PLANO DE 6 DE METAL	UNIDAD	UNIDAD	25	GARDEX	CHINA	10.000	250.000
178	30102306-001	PERFILES H DE ALUMINIO	UNIDAD	TIRA	35	VENCOR	CHINA	90.000	3.150.000
183	40142313-004	TAPON MACHO	UNIDAD	UNIDAD	20	TIGRE	BRASIL	4.000	80.000
184	40142313-004	TAPON MACHO	UNIDAD	UNIDAD	65	TIGRE	BRASIL	1.500	97.500
185	40142313-004	TAPON MACHO	UNIDAD	UNIDAD	65	KRONA	BRASIL	1.500	97.500
189	27113201-001	TARRAJAS	UNIDAD	UNIDAD	9	MEIKON	BRASIL	26.000	234.000
190	27113201-001	TARRAJAS	UNIDAD	UNIDAD	9	MEIKON	BRASIL	23.000	207.000
192	11162108-002	MALLA PARA PROTECCION	METROS	UNIDAD	500	BIDIM	BRASIL	5.500	2.750.000
193	31162806-004	TORNILLOS CON TARUGOS	UNIDAD	CAJA	7	GARDEX	CHINA	12.000	84.000
194	31162806-004	TORNILOS CON TARUGOS	UNIDAD	CAJA	7	GARDEX	CHINA	32.000	224.000
195	31162806-004	TORNILLO TIRAFONDO 1/2 X 6MM	UNIDAD	PAQUETE	6	CHINA	CHINA	49.000	294.000
196	31162806-004	TORNILLO TIRAFONDO 3/4 X 6MM	UNIDAD	PAQUETE	4	CHINA	CHINA	52.000	208.000
197	31162806-004	TORNILLO TIRAFONDO 1 X 6MM	UNIDAD	PAQUETE	4	CHINA	CHINA	65.000	260.000
198	31162806-004	TORNILLO TIRAFONDO 1 1/2 X 6MM	UNIDAD	PAQUETE	4	CHINA	CHINA	68.000	272.000
199	31162806-004	TORNILLO TIRAFONDO DE 2 X 6 MM	UNIDAD	PAQUETE	4	CHINA	CHINA	75.000	300.000
200	31162806-004	TORNILLO TIRAFONDO DE 2 X 8 MM	UNIDAD	PAQUETE	3	CHINA	CHINA	73.000	219.000
201	31162806-004	TORNILLO TIRAFONDO DE 2 X 10 MM	UNIDAD	PAQUETE	3	CHINA	CHINA	75.000	225.000
202	31162806-004	TORNILLO CHAPERO	UNIDAD	PAQUETE	2	CHINA	CHINA	85.000	170.000
203	31162414-001	TRABA O TOPE PARA PUERTAS	UNIDAD	UNIDAD	20	SOPRANO	BRASIL	15.000	300.000
204	21101708-028	TRIMMER CARRETEL PARA DESMALEZADORA HUSKVARNA	UNIDAD	UNIDAD	26	HUSQUARNA	BRASIL	125.000	3.250.000
214	40142320-001	UNION SENCILLA	UNIDAD	UNIDAD	15	TIGRE	BRASIL	2.500	37.500
215	40142320-001	UNION SENCILLA	UNIDAD	UNIDAD	15	TIGRE	BRASIL	3.500	52.500
219	40142320-001	UNION SENCILLA TERMOFUSION	UNIDAD	UNIDAD	5	REDECO	ARGENTINA	2.500	12.500
220	40142320-001	UNION SENCILLA TERMOFUSION	UNIDAD	UNIDAD	5	REDECO	ARGENTINA	3.500	17.500

LRD/per

221	40142320-001	UNION SENCILLA TERMOFUSION	UNIDAD	UNIDAD	5	REDECO	ARGENTINA	5.000	25.000
222	30103604-001	MADERA MULTILAMINADA	UNIDAD	UNIDAD	23	3R MADERA	PARAGUAY	150.000	3.450.000
223	30103604-001	MADERA MULTILAMINADA	UNIDAD	UNIDAD	23	3R MADERA	PARAGUAY	195.000	4.485.000
224	27112001-001	MACHETE	UNIDAD	UNIDAD	5	CORNETA	BRASIL	25.000	125.000
225	30103606-007	MAMPARA DE MELAMINA	UNIDAD	UNIDAD	104	TECNOFOR	PARAGUAY	162.000	16.848.000
226	30103604-002	MADERA TERCIADA	UNIDAD	UNIDAD	25	3R MADERA	PARAGUAY	60.000	1.500.000
230	30181511-002	MECANISMO PARA CISTERNA BAJA C/PULSADOR EN LA TAPA	UNIDAD	UNIDAD	35	ASTRA	BRASIL	65.000	2.275.000
232	27111509-012	MECHA PARA MADERA Nº 6 -8 -10-12	UNIDAD	UNIDAD	13	IRWIN	ARGENTINA	45.000	585.000
234	27111509-001	MECHA PARA ACERO DE 5HSS	UNIDAD	UNIDAD	13	MAX	ARGENTINA	8.500	110.500
237	27111509-001	MECHA PARA ACERO DE 3HSS	UNIDAD	UNIDAD	13	MAX	ARGENTINA	4.500	58.500
240	27111509-001	MECHA PARA PARED DE 12 HSS DE 40 CENTIMETROS	UNIDAD	UNIDAD	8	PROFIELD	CHINA	42.000	336.000
246	27111509-003	MECHA PARA PARED DE 6 MM C/ ENCASTRE	UNIDAD	UNIDAD	8	PROFIELD	CHINA	12.000	96.000
250	27111509-003	MECHA PARA PARED DE 14 MM C/ ENCASTRE DE 40 CM	UNIDAD	UNIDAD	8	PROFIELD	CHINA	45.000	360.000
254	40141702-004	MEZCLADORA AGUA FRIA/CALIENTE	UNIDAD	UNIDAD	8	FV	ARGENTINA	600.000	4.800.000
255	40141702-004	MEZCLADORA AGUA FRIA/CALIENTE	UNIDAD	UNIDAD	8	FV	ARGENTINA	550.000	4.400.000
256	40141702-004	MEZCLADORA AGUA FRIA/CALIENTE	UNIDAD	UNIDAD	8	FV	ARGENTINA	540.000	4.320.000
258	31201610-011	PEGAMENTO SILICONA	UNIDAD	UNIDAD	25	QUILOSA	BRASIL	17.000	425.000
259	47121808-001	SOPAPA PARA CAÑERIA	UNIDAD	UNIDAD	25	DUKE	ARGENTINA	24.000	600.000
260	47121808-001	SOPAPA PARA CAÑERIA	UNIDAD	UNIDAD	30	DUKE	ARGENTINA	27.000	810.000
261	30101603-001	HIERRO PERFIL H	UNIDAD	TIRA	38	VENCOR	PARAGUAY	90.000	3.420.000
262	30101603-001	HIERRO PERFIL T	UNIDAD	TIRA	38	VENCOR	PARAGUAY	100.000	3.800.000
264	30171507-002	PERFIL MARCO	UNIDAD	KIT - JUEGO	15	ROLIFLOR	BRASIL	120.000	1.800.000
265	31211904-001	PINCEL DE 1 X 1/2 PULGADAS	UNIDAD	UNIDAD	35	GARDEX	CHINA	4.500	157.500

266	31211904-001	PINCEL DE CERDA DE 2	UNIDAD	UNIDAD	40	GARDEX	CHINA	5.500	220.000
267	31211904-001	PINCEL DE CERDA DE 3	UNIDAD	UNIDAD	40	GARDEX	CHINA	7.500	300.000
268	31211904-001	PINCEL DE CERDA DE 4	UNIDAD	UNIDAD	40	GARDEX	CHINA	9.500	380.000
269	27111750-001	PINZA DE CORTE	UNIDAD	UNIDAD	4	PROFIELD	CHINA	23.000	92.000
271	30161707-001	PISO VINILICO	UNIDAD	CAJA	50	VINIL	BRASIL	460.000	23.000.000
272	27112719-001	PISTOLA PARA SILICONA	UNIDAD	UNIDAD	7	FASCY	CHINA	18.000	126.000
273	31162402-001	PORTA CANDADO CHICO	UNIDAD	UNIDAD	30	GARDEX	CHINA	2.500	75.000
274	31162402-003	PORTA CANDADO MEDIANO	UNIDAD	UNIDAD	50	GARDEX	CHINA	7.000	350.000
275	31162402-002	PORTA CANDADO GRANDE	UNIDAD	UNIDAD	37	GARDEX	CHINA	12.000	444.000
279	31211906-001	RODILLO TIPO ESPUMA	UNIDAD	UNIDAD	50	GALGO	ARGENTINA	7.500	375.000
280	31211906-001	RODILLO TIPO ESPUMA	UNIDAD	UNIDAD	50	GALGO	ARGENTINA	12.000	600.000
284	40141702-003	VALVULITA PARA CANILLA DE 1/2	UNIDAD	UNIDAD	40	MALVAR	ARGENTINA	2.500	100.000
285	40141702-003	VALVULITA PARA CANILLA DE 3/4	UNIDAD	UNIDAD	12	MALVAR	ARGENTINA	4.500	54.000
287	30181503-006	VALVULA DE RETENCION DE 1/2	UNIDAD	UNIDAD	20	ITALY	ITALIA	29.000	580.000
291	30102403-004	VARILLA DE HIERRO	UNIDAD	UNIDAD	20	SIDERAR	ARGENTINA	25.000	500.000
292	30102403-004	VARILLA DE HIERRO	UNIDAD	UNIDAD	20	SIDERAR	ARGENTINA	35.000	700.000
297	30102403-004	VARILLA PARA SOLDADURAS	UNIDAD	UNIDAD	15	FG	PARAGUAY	4.000	60.000
300	31201502-002	CINTA AISLADORA DE VINILO PARA B/T	UNIDAD	UNIDAD	150	3M	BRASIL	6.000	900.000
301	30181503-001	DUCHA ELECTRICA	UNIDAD	UNIDAD	15	LORENZETTI	BRASIL	55.000	825.000
							MONTO TOTAL - FERRETERIA INTERNACIONAL S.A.		**188.800.300**

El valor total adjudicado a la empresa asciende a la suma de: **188.800.300 (Ciento Ochenta y Ocho Millones Ochocientos Mil Trescientos)**

Para la formalización del contrato deberá pasar por el Departamento de Contrataciones Públicas – Sección Contratos, en la brevedad posible, hasta el 11 de junio del 2.019.

Por lo mismo dentro de los diez días calendarios a partir de la firma del contrato, conforme a lo estipulado en la Ley N° 2051/03 De Contrataciones Públicas deberá presentar la **Garantía de Fiel**

Tel.: 583930 Int 102
dcp@med.una.py
Avda. Mcal Lopez y
Coronel Cazal
San Lorenzo -
Paraguay

LRD/per

Cumplimiento del Contrato, cubriendo el 10% del monto mencionado anteriormente, como así también el **Certificado de Cuenta Bancaria** (original o copia autenticada), los **Formularios Nº 120 y 101** (Declaración Jurada del Impuesto al Valor Agregado correspondiente al mes precedente y del Impuesto a la Renta, cuando corresponda, del último ejercicio Fiscal), los **Certificados de Interdicción y Quiebra**, además de los documentos requeridos en el Anexo II del Pliego de Bases y Condiciones, copias legibles y autenticadas por Escribanía Pública.-

La no presentación de todos los documentos antes individualizados, será comunicada como **Falta** a la Dirección de Contrataciones Públicas, para la aplicación de las sanciones administrativas correspondientes.

Sin otro particular, le saludo atentamente.

LIC. RAQUEL DUARTE
JEFA DEL DEPARTAMENTO DE CONTRATACIONES PÚBLICAS
FACULTAD DE CIENCIAS MÉDICAS

Tel.: 683930 Int. 102
dcp@med.una.py
Avda. Mcal. López y
Coronel Cazal
San Lorenzo -
Paraguay

LRD/per

Gmail notificacion

33 de aproximadamente 97

Redactar

Recibidos 882
Destacados
Pospuestos
Enviados
Borradores
Categorías
Social 25
Notificaciones 254
Foros
Promociones 4
Más

Unidad Operati +

Realizar una llamada

Prueba también nuestras aplicaciones móviles para Android y iOS.

Adjunto Notificacion de Adjudicacion LCO 11/2019

Recibidos ×

Unidad Operativa de Contrataciones Unidad Operativa de Contrataciones <uoc@med.una.py> vie., 10 may. 08:20 (hace 7 días)
para FERRETERIA

Favor dar acuse de recibido al mail

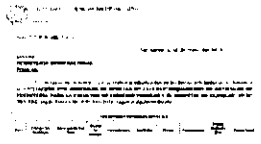

FERRETERIA INTE..

FERRETERIA INTERNACIONAL vie., 10 may. 14:54 (hace 7 días)
para mi

RECIBIDO

De: Unidad Operativa de Contrataciones Unidad Operativa de Contrataciones <uoc@med.una.py>
Enviado: viernes, 10 de mayo de 2019 02:20
Para: FERRETERIA INTERNACIONAL
Asunto: Adjunto Notificacion de Adjudicacion LCO 11/2019

Favor dar acuse de recibido al mail

"El presente correo electrónico puede contener información confidencial y/o reservada de la UNA o de terceros. Sea usted el destinatario o no del presente correo (o responsable de la entrega del mensaje a persona indicada), no podrá utilizar, copiar, reproducir o distribuir el mensaje de manera total o parcial, sin autorización previa. Los criterios, opiniones, conclusiones y otras informaciones expresadas en el presente correo electrónico son de exclusiva responsabilidad de la persona remitente o usuario, y no implica ningún tipo de responsabilidad para la UNA. La UNA no se hace responsable de cualquier pérdida daño causado por el uso del correo electrónico o archivos adjuntos. No obstante se recomienda el análisis pertinente del mismo, que incluya los procedimientos inherentes a la verificación de software malicioso antes de su uso. Si ha recibido este mensaje por error, notifique a la UNA por correo electrónico y elimínelo inmediatamente."

Nota D.C.P. N°927 /2.019

San Lorenzo, 10 de mayo del 2019

Señores
FLUIDOS S.R.L.
Presente:

Por la presente, le notifico que se realizó la adjudicación de los bienes solicitados en el llamado a la **LICITACIÓN POR CONCURSO DE OFERTAS Nº 11/2.019"ADQUISICIÓN DE ARTICULOS DE FERRETERIA PARA LA FACULTAD DE CIENCIAS MEDICAS Y EL HOSPITAL DE CLINICAS" ID N° 361.202.** según Resolución D Nº 791/2019, según el siguiente detalle:

FLUIDOS S.R.L.									
Ítem	**Código De Catálogo**	**Descripción Del Bien**	**Unidad De Medida**	**Presentación**	**Cantidad**	**Marca**	**Procedencia**	**Precio Unitario (Iva Incluido)**	**Precio Total**
6	31201601-005	ADHESIVO PARA CAÑOS PEGAMENTO	UNIDAD	UNIDAD	35	AMANCO	BRASIL	13.850	484.750
9	31162305-004	ALMA DOBLE DE PLASTICO	UNIDAD	UNIDAD	10	AMANCO	BRASIL	5.500	55.000
22	46182306-003	ARNES DE PECHO	UNIDAD	UNIDAD	4	FASCY	CHINO	101.500	406.000
25	30141505-004	AISLACION TERMICA	UNIDAD	TIRA	20	ARMAFLEX	CHINO	8.550	171.000
37	31162311-001	BUJE TERMOFUSION	UNIDAD	UNIDAD	5	REDECO	ARGENTINO	11.950	59.750
44	40142324-001	CAJA SIFONADA 10 X 10	UNIDAD	UNIDAD	20	KRONA	BRASIL	20.800	416.000
45	40142324-001	CAJA SIFONADA DE 15 X 15	UNIDAD	UNIDAD	25	KRONA	BRASIL	26.950	673.750
51	40141702-001	CANILLA O GRIFO	UNIDAD	UNIDAD	95	RAMOS	ARGENTINO	73.500	6.982.500
54	24101506-001	CARRETILLAS	UNIDAD	UNIDAD	3	FAMASTIL	BRASIL	220.000	660.000
55	40141705-006	CAÑO TEE	UNIDAD	UNIDAD	8	KRONA	BRASIL	11.600	92.800
56	40141705-006	CAÑO TEE	UNIDAD	UNIDAD	8	AMANCO	BRASIL	13.850	110.800
60	40141705-006	CAÑO TEE	UNIDAD	UNIDAD	18	KRONA	BRASIL	2.200	39.600
61	40141705-9998	CANO DE POLIPROPILENO	UNIDAD	UNIDAD	5	REDECO	ARGENTINO	9.250	46.250
62	40141705-9998	CANO DE POLIPROPILENO	UNIDAD	UNIDAD	5	REDECO	ARGENTINO	11.550	57.750
63	40141705-9998	CANO DE POLIPROPILENO	UNIDAD	UNIDAD	5	REDECO	ARGENTINO	13.900	69.500
70	40141705-009	CAÑO PVC BLANCO	UNIDAD	UNIDAD	10	KRONA	BRASIL	26.160	261.600
71	40141705-009	CAÑO PVC BLANCO	UNIDAD	UNIDAD	10	KRONA	BRASIL	36.950	369.500
72	40141705-011	CAÑO PVC BLANCO	UNIDAD	UNIDAD	10	KRONA	BRASIL	147.000	1.470.000
73	40141705-011	CAÑO PVC BLANCO	UNIDAD	UNIDAD	5	KRONA	BRASIL	85.650	428.250
75	40141705-011	CAÑO DE PVC	UNIDAD	UNIDAD	15	KRONA	BRASIL	15.400	231.000
79	40141705-002	CAÑO PLASTICO	UNIDAD	UNIDAD	15	TITAN	NACIONAL	44.700	670.500
80	40141705-002	CAÑO PLASTICO	UNIDAD	UNIDAD	5	TITAN	NACIONAL	151.000	755.000
88	40141705-9998	CANO DE POLIPROPILENO	UNIDAD	UNIDAD	3	REDECO	ARGENTINO	51.000	153.000
89	23101514-002	CEPILLADORA ELECTRICA	UNIDAD	UNIDAD	2	MAKITA	BRASIL	637.000	1.274.000

Tel.: 683930 Int 102
dpc@med.una.py
Avda. Mcal López y
Coronel Cazal
San Lorenzo -
Paraguay

LRD/per

91	31201519-001	CINTA DE PAPEL	UNIDAD	UNIDAD	656	RAPIFIX	ARGENTINO	6.550	4.296.800
92	46182306-9998	CINTURON PARA HERRAMIENTAS	UNIDAD	UNIDAD	7	FASCY	CHINO	57.700	403.900
93	31162404-9999	GRAPA O GRAMPA PARA PRESILLADORA INDUSTRIAL	UNIDAD	CAJA	30	FASCY	CHINO	6.500	195.000
94	31201519-001	CINTA PARA PLOMERÍA	UNIDAD	UNIDAD	140	PUMA	CHINO	3.950	553.000
96	30181515-001	CISTERNA DE INODORO PARA BAÑO	UNIDAD	UNIDAD	28	ORION	BRASIL	32.120	899.360
102	46171503-019	CERRADURA PARA PUERTAS PERFIL DE ALUMINIO	UNIDAD	UNIDAD	20	SILVANA	BRASIL	65.400	1.308.000
107	40142604-001	CODO DE PLÁSTICO	UNIDAD	UNIDAD	10	KRONA	BRASIL	1.160	11.600
108	40142604-001	CODO DE PLÁSTICO	UNIDAD	UNIDAD	9	KRONA	BRASIL	1.160	10.440
109	40142604-001	CODO DE PLÁSTICO	UNIDAD	UNIDAD	10	KRONA	BRASIL	7.700	77.000
110	40142604-001	CODO DE PLÁSTICO	UNIDAD	UNIDAD	10	KRONA	BRASIL	4.800	48.000
113	40142604-001	CODO DE PLÁSTICO	UNIDAD	UNIDAD	10	KRONA	BRASIL	32.310	323.100
114	40142604-001	CODO DE PLÁSTICO	UNIDAD	UNIDAD	10	KRONA	BRASIL	7.785	77.850
115	40142604-001	CODO DE PLÁSTICO	UNIDAD	UNIDAD	12	KRONA	BRASIL	17.310	207.720
116	40142604-001	CODO DE PLÁSTICO	UNIDAD	UNIDAD	40	KRONA	BRASIL	1.925	77.000
117	40142604-001	CODO DE PLÁSTICO	UNIDAD	UNIDAD	20	KRONA	BRASIL	1.950	39.000
118	40142604-001	CODO DE PLÁSTICO	UNIDAD	UNIDAD	20	KRONA	BRASIL	1.950	39.000
120	40142604-001	CODO DE PLÁSTICO	UNIDAD	UNIDAD	20	KRONA	BRASIL	1.160	23.200
121	40142604-001	CODO DE PLÁSTICO	UNIDAD	UNIDAD	20	KRONA	BRASIL	2.200	44.000
125	40142606-003	CONEXIÓN SENCILLA DE PLASTICO	UNIDAD	UNIDAD	25	ASTRA	BRASIL	14.650	366.250
126	40142606-009	CONEXIÓN CROMADA	UNIDAD	UNIDAD	60	RAMOS	ARGENTINO	14.100	846.000
127	40142606-009	CONEXIÓN CROMADA	UNIDAD	UNIDAD	230	RAMOS	ARGENTINO	14.620	3.362.600
128	46161508-001	CONO PARA SEÑALIZACION	UNIDAD	UNIDAD	15	PLASTCOR	BRASIL	73.100	1.096.500
131	27112201-001	CUCHARA PARA ALBAÑILERIA	UNIDAD	UNIDAD	14	MOCHA	CHINO	8.900	124.600
136	27111701-002	DESTORNILLADOR CRUZ	UNIDAD	UNIDAD	11	TRAMONTINA	BRASIL	6.550	72.050
139	30181511-011	ENCHUFE PARA INODORO	UNIDAD	UNIDAD	30	ORION	BRASIL	4.250	127.500
140	30181511-011	ENCHUFE PARA INODORO	UNIDAD	UNIDAD	15	ORION	BRASIL	6.500	97.500
144	30181511-008	FLOTADOR CISTERNA DE INODORO	UNIDAD	UNIDAD	40	ASTRA	BRASIL	25.000	1.000.000
151	40151802-001	KIT DE ACCESORIOS PARA COMPRESOR	UNIDAD	UNIDAD	2	UFU	CHINO	203.000	406.000
153	27111514-002	LAPIZ CORTADOR	UNIDAD	UNIDAD	5	IRWIN	BRASIL	22.000	110.000
156	27111708-001	LLAVE DE CAÑO	UNIDAD	UNIDAD	2	BAHCO	ARGENTINO	148.500	297.000
157	27111708-001	LLAVE DE CAÑO	UNIDAD	UNIDAD	2	BAHCO	ARGENTINO	305.000	610.000
158	40141702-006	LLAVE DE PASO	UNIDAD	UNIDAD	5	YTALY	ITALIA	390.000	1.950.000
161	40141702-006	LLAVE DE PASO	UNIDAD	UNIDAD	10	FV	BRASIL	67.000	670.000
162	40141702-006	LLAVE DE PASO	UNIDAD	UNIDAD	15	FV	BRASIL	42.350	635.250
166	40141702-004	LLAVE DE PASO	UNIDAD	UNIDAD	10	GENEBRE	ESPAÑA	127.000	1.270.000

167	40141702-004	LLAVE DE PASO	UNIDAD	UNIDAD	10	GENEBRE	ESPAÑA	183.000	1.830.000
168	46181504-004	GUANTE DE PVC	UNIDAD	UNIDAD	10	FASCY	CHINO	19.000	190.000
169	21101708-026	HILO NYLON PARA DESMALEZADORAS	UNIDAD	ROLLO	25	GRASFIO	BRASIL	79.000	1.975.000
171	27112802-001	HOJAS PARA SIERRA	UNIDAD	UNIDAD	70	STARRET	BRASIL	5.050	353.500
179	30181513-001	TAPA PARA INODORO	UNIDAD	UNIDAD	175	ORION	BRASIL	23.450	4.103.750
182	40142313-005	TAPON HEMBRA	UNIDAD	UNIDAD	20	AMANCO	BRASIL	5.000	100.000
186	27113201-001	TARRAJAS	UNIDAD	UNIDAD	2	MEIKON	BRASIL	62.500	125.000
187	27113201-001	TARRAJAS	UNIDAD	UNIDAD	2	MEIKON	BRASIL	83.200	166.400
188	27113201-001	TARRAJAS	UNIDAD	UNIDAD	2	MEIKON	BRASIL	136.000	272.000
191	27113201-001	TARRAJAS	UNIDAD	UNIDAD	6	MEIKON	BRASIL	41.500	249.000
205	21101708-028	TRIMMER CARRETEL PARA DESMALEZADORA STILL	UNIDAD	UNIDAD	18	STILL	BRASIL	134.650	2.423.700
206	40142320-001	UNIÓN DOBLE	UNIDAD	UNIDAD	20	KRONA	BRASIL	16.950	339.000
207	40142320-001	UNIÓN DOBLE	UNIDAD	UNIDAD	20	KRONA	BRASIL	28.850	577.000
208	40142320-003	UNIÓN SENCILLA	UNIDAD	UNIDAD	25	KRONA	BRASIL	3.850	96.250
209	40142320-001	UNIÓN SENCILLA	UNIDAD	UNIDAD	25	KRONA	BRASIL	8.500	212.500
211	40142320-006	UNION DOBLE	UNIDAD	UNIDAD	15	KRONA	BRASIL	3.850	57.750
212	40142320-006	UNION DOBLE	UNIDAD	UNIDAD	15	KRONA	BRASIL	3.900	58.500
216	40142320-001	UNION DOBLE TERMOFUSION	UNIDAD	UNIDAD	5	REDECO	ARGENTINA	11.550	57.750
217	40142320-001	UNION DOBLE TERMOFUSION	UNIDAD	UNIDAD	5	REDECO	ARGENTINO	13.850	69.250
218	40142320-001	UNION DOBLE TERMOFUSION	UNIDAD	UNIDAD	5	REDECO	ARGENTINO	16.200	81.000
229	30181511-002	MECANISMO DE DESCARGA PARA CISTERNA BAJA	UNIDAD	UNIDAD	40	ASTRA	BRASIL	52.000	2.080.000
236	27111509-001	MECHA PARA ACERO DE 6HSS	UNIDAD	UNIDAD	13	IRWIN	BRASIL	7.100	92.300
238	27111509-001	MECHA PARA ACERO DE 4HSS	UNIDAD	UNIDAD	13	IRWIN	BRASIL	5.200	67.600
241	27111509-003	MECHA PARA PARED DE 12 MM	UNIDAD	UNIDAD	13	IRWIN	BRASIL	13.000	169.000
242	27111509-003	MECHA PARA PARED DE 6 MM	UNIDAD	UNIDAD	13	IRWIN	BRASIL	5.100	66.300
243	27111509-003	MECHA PARA PARED DE 8 MM	UNIDAD	UNIDAD	13	IRWIN	BRASIL	6.550	85.150
244	27111509-003	MECHA PARA PARED DE 8 MM	UNIDAD	UNIDAD	13	IRWIN	BRASIL	6.550	85.150
245	27111509-003	MECHAS WIDIA DE 1,5 A 16 HSS	UNIDAD	UNIDAD	13	IRWIN	BRASIL	130.000	1.690.000
247	27111509-003	MECHA PARA PARED DE 8 MM C/ ENCASTRE	UNIDAD	UNIDAD	8	IRWIN	BRASIL	14.000	112.000

248	27111509-003	MECHA PARA PARED DE 10 MM C/ ENCASTRE	UNIDAD	UNIDAD	8	IRWIN	BRASIL	18.900	151.200
249	27111509-003	MECHA PARA PARED DE 12 MM C/ ENCASTRE	UNIDAD	UNIDAD	8	IRWIN	BRASIL	25.400	203.200
251	30141502-003	MEMBRANA ASFALTICO CON ALUMINIO DE 3 MM	UNIDAD	ROLLO	6	PENSILVANIA	URUGUAY	152.500	915.000
252	30141502-002	MEMBRANA LIQUIDA	UNIDAD	UNIDAD	13	ALBA	ARGENTINO	248.750	3.233.750
253	30141502-002	MEMBRANA LIQUIDA	UNIDAD	UNIDAD	13	ALBA	ARGENTINO	248.750	3.233.750
270	27112126-003	PINZA UNIVERSAL	UNIDAD	UNIDAD	4	TRAMONTINA	BRASIL	26.150	104.600
276	24131503-001	PRESOSTATO	UNIDAD	UNIDAD	13	VAREN	ITALIA	130.000	1.690.000
278	31211906-001	RODILLO PARA PINTURA	UNIDAD	UNIDAD	50	ROMA	BRASIL	26.000	1.300.000
282	40141702-9999	VASTAGO LARGO	UNIDAD	UNIDAD	16	FV	BRASIL	36.000	576.000
290	30181503-006	VALVULA DE RETENCIÓN	UNIDAD	UNIDAD	20	D.I	CHINO	45.750	915.000
295	23171512-002	VARILLA PARA SOLDADURAS	UNIDAD	UNIDAD	25	ARGENTA	ARGENTINO	3.800	95.000
296	30102409-001	VARILLA PARA SOLDADURAS	UNIDAD	UNIDAD	15	ARGENTA	ARGENTINO	3.800	57.000
								MONTO TOTAL - FLUIDOS S.R.L.	**67.872.870**

El valor total adjudicado a la empresa asciende a la suma de: **67.872.870 (Sesenta y Siete Millones Ochocientos Setenta y Dos Mil Ochocientos Setenta)**

Para la formalización del contrato deberá pasar por el Departamento de Contrataciones Públicas – Sección Contratos, en la brevedad posible, hasta el 11 de junio del 2.019.

Por lo mismo dentro de los diez días calendarios a partir de la firma del contrato, conforme a lo estipulado en la Ley N° 2051/03 De Contrataciones Públicas deberá presentar la **Garantía de Fiel Cumplimiento del Contrato**, cubriendo el 10% del monto mencionado anteriormente, como así también el **Certificado de Cuenta Bancaria** (original o copia autenticada), los **Formularios Nº 120 y 101** (Declaración Jurada del Impuesto al Valor Agregado correspondiente al mes precedente y del Impuesto a la Renta, cuando corresponda, del último ejercicio Fiscal), los **Certificados de Interdicción y Quiebra**, además de los documentos requeridos en el Anexo II del Pliego de Bases y Condiciones, copias legibles y autenticadas por Escribanía Pública.-

La no presentación de todos los documentos antes individualizados, será comunicada como **Falta** a la Dirección de Contrataciones Públicas, para la aplicación de las sanciones administrativas correspondientes.

Sin otro particular, le saludo atentamente.

LIC. RAQUEL DUARTE
JEFA DEL DEPARTAMENTO DE CONTRATACIONES PÚBLICAS
FACULTAD DE CIENCIAS MÉDICAS

Gmail notificacion

26 de aproximadamente 97

Redactar

Recibidos 882
Destacados
Pospuestos
Enviados
Borradores
Categorías
Social 25
Notificaciones 254
Foros
Promociones 4
Más

Unidad Operati

Adjunto Notificacion de Adjudicacion LCO 11/2019 Recibidos ×

Unidad Operativa de Contrataciones Unidad Operativa de Contrataciones <uoc@med.una.py> vie., 10 may. 08:14 (hace 7 días)
para fluidossrl

Favor dar acuse de recibo al mail

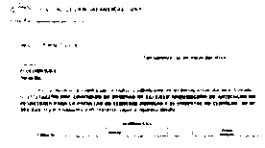

FLUIDOS.pdf

FLUIDOS SRL vie., 10 may. 15:56 (hace 7 días)
para mi

Buenos dias

Hemos recepcionado la Nota D.C.P Nº 927/2019
Atte

José Sawkiw

FLUIDOS S.R.L

Tel 595-21-607686

Realizar una llamada

Prueba también nuestras aplicaciones móviles para Android y iOS.

El viernes, 10 de mayo de 2019 8:14:43 a. m. GMT-4, Unidad Operativa de Contrataciones Unidad Operativa de Contrataciones <uoc@med.una.py> escribió:

Nota D.C.P. N°928 /2.019

San Lorenzo, 10 de mayo del 2019

Señores
COLOR SUR S.R.L
Presente:

Por la presente, le notifico que se realizó la adjudicación de los bienes solicitados en el llamado a la **LICITACIÓN POR CONCURSO DE OFERTAS Nº 11/2.019"ADQUISICIÓN DE ARTICULOS DE FERRETERIA PARA LA FACULTAD DE CIENCIAS MEDICAS Y EL HOSPITAL DE CLINICAS" ID N° 361.202.** según Resolución D Nº 791/2019, según el siguiente detalle:

RESUMEN	
EMPRESA	**MONTO TOTAL**
FERRETERIA INTERNACIONAL S.A.	188.800.300
CQ INGENIERIA S.R.L.	22.777.000
FLUIDOS S.R.L.	67.872.870
TOTAL PROPUESTO	**279.450.170**

Sin otro particular, le saludo atentamente.

LIC. RAQUEL DUARTE
JEFA DEL DEPARTAMENTO DE CONTRATACIONES PÚBLICAS
FACULTAD DE CIENCIAS MÉDICAS

Gmail notificacion

32 de aproximadamente 97

Redactar

Recibidos 882
Destacados
Pospuestos
Enviados
Borradores
Categorías
Social 25
Notificaciones 254
Foros
Promociones 4
Más

Unidad Operati

Adjunto Notificación de Adjudicación LCO 11/2019

Recibidos ×

Unidad Operativa de Contrataciones Unidad Operativa de Contrataciones <uoc@med.una.py> vie., 10 may. 08:15 (hace 7 días)
para colorsur01

Favor dar acuse de recibo al mail

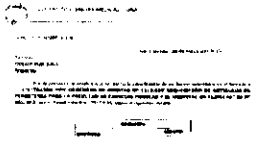

COLOR SUR.pdf

Unidad Operativa de Contrataciones Unidad Operativa de Contrataciones <uoc@med.una.py> vie., 10 may. 08:16 (hace 7 días)
para colorsur01

Favor dar acuse de recibido al mail

COLOR SUR SRL vie., 10 may. 14:59 (hace 7 días)
para mi

Buenos días, recibido.

Me podrían adjuntar el proceso de adjudicación para poder ver por que nuestra empresa no fue adjudicada.

Gracias.

Lic. Rodrigo Pereira.

Enviado desde Correo para Windows 10

Realizar una llamada

Prueba también nuestras aplicaciones móviles para Android y iOS.

Nota D.C.P. N° 929/2.019

San Lorenzo, 10 de mayo del 2019

Señores
CQ INGENIERIA S.R.L
Presente:

Por la presente, le notifico que se realizó la adjudicación de los bienes solicitados en el llamado a la **LICITACIÓN POR CONCURSO DE OFERTAS Nº 11/2.019"ADQUISICIÓN DE ARTICULOS DE FERRETERIA PARA LA FACULTAD DE CIENCIAS MEDICAS Y EL HOSPITAL DE CLINICAS" ID N° 361.202.** según Resolución D Nº 791/2019, según el siguiente detalle:

CQ INGENIERIA S.R.L									
Ítem	**Código de Catálogo**	**Descripción del Bien**	**Unidad de Medida**	**Presentación**	**Cantidad**	**Marca**	**Procedencia**	**Precio unitario (IVA incluido)**	**Precio total**
50	40141702-001	CANILLA O GRIFO	UNIDAD	UNIDAD	250	BC	CHINA	80.500	20.125.000
138	30141502-002	EMULSION ASFALTICA	UNIDAD	BALDE	12	NEGROMAX	NACIONAL	221.000	2.652.000
								MONTO TOTAL - CQ INGENIERIA S.R.L	**22.777.000**

El valor total adjudicado a la empresa asciende a la suma de: **22.777.000 (Veinti Dos Millones Setecientos Setenta Mil)**

Para la formalización del contrato deberá pasar por el Departamento de Contrataciones Públicas – Sección Contratos, en la brevedad posible, hasta el 11 de junio del 2.019.

Por lo mismo dentro de los diez días calendarios a partir de la firma del contrato, conforme a lo estipulado en la Ley N° 2051/03 De Contrataciones Públicas deberá presentar la **Garantía de Fiel Cumplimiento del Contrato**, cubriendo el 10% del monto mencionado anteriormente, como así también el **Certificado de Cuenta Bancaria** (original o copia autenticada), los **Formularios Nº 120 y 101** (Declaración Jurada del Impuesto al Valor Agregado correspondiente al mes precedente y del Impuesto a la Renta, cuando corresponda, del último ejercicio Fiscal), los **Certificados de Interdicción y Quiebra**, además de los documentos requeridos en el Anexo II del Pliego de Bases y Condiciones, copias legibles y autenticadas por Escribanía Pública.-

La no presentación de todos los documentos antes individualizados, será comunicada como **Falta** a la Dirección de Contrataciones Públicas, para la aplicación de las sanciones administrativas correspondientes.

Sin otro particular, le saludo atentamente.

LIC. RAQUEL DUARTE
JEFA DEL DEPARTAMENTO DE CONTRATACIONES PÚBLICAS
FACULTAD DE CIENCIAS MÉDICAS

Tel.: 585580 int 107
jcc@med.una.py
Avda. Mcal López y
Coronel Cazal
San Lorenzo -
Paraguay

LRD/per

Gmail notificacion

28 de aproximadamente 97

Redactar

Recibidos 882
Destacados
Pospuestos
Enviados
Borradores
Categorías
Social 25
Notificaciones 254
Foros
Promociones 4
Más

Unidad Operati +

Adjunto Notificación de Adjudicación LCO 11/2019 Recibidos ×

Unidad Operativa de Contrataciones Unidad Operativa de Contrataciones <uoc@med.una.py> vie., 10 may. 08:12 (hace 7 días)
para fernando.cruz

Favor dar acuse de recibido al mail

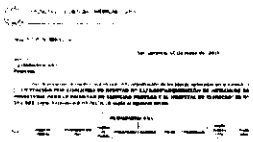

CQ ING.pdf

Fernando Cruz vie., 10 may. 15:25 (hace 7 días)
para mí

Recibido, estaremos pasando por el Departamento de Contrataciones Públicas – sección contratos en la brevedad.

Atte.

CQ INGENIERIA S.R.L

Fernando A. Cruz Q.
GERENTE ADMINISTRATIVO
Móvil: 595 981 408 808
Oficina Central: picada diarte N 2486 c/tokio

Antes de imprimir, piense en su responsabilidad social). **Menos papel, más árboles.**
Save a tree! Don't print this e-mail unless it's really necessary!

"El presente correo electrónico puede contener información confidencial y/o reservada de la UNA o de terceros. Sea usted el destinatario o no del presente correo (o responsable de la entrega del mensaje a persona indicada), no podrá utilizar, copiar, reproducir o distribuir el mensaje de manera total o parcial, sin autorización previa. Los criterios, opiniones, conclusiones y otras informaciones expresadas en el presente correo electrónico son de exclusiva responsabilidad de la persona remitente o usuario, y no implica ningún tipo de responsabilidad para la UNA. La UNA no se hace responsable de cualquier pérdi

Realizar una llamada

Prueba también nuestras aplicaciones móviles para Android y iOS.

Nota D.C.P. N° 926/2.019

San Lorenzo, 10 de mayo del 2019

Señores
FERRETERIA INDUSTRIAL S.A.E.
Presente:

Por la presente, le notifico que se realizó la adjudicación de los bienes solicitados en el llamado a la **LICITACIÓN POR CONCURSO DE OFERTAS Nº 11/2.019"ADQUISICIÓN DE ARTICULOS DE FERRETERIA PARA LA FACULTAD DE CIENCIAS MEDICAS Y EL HOSPITAL DE CLINICAS" ID N° 361.202.** según Resolución D Nº 791/2019, según el siguiente detalle:

RESUMEN	
EMPRESA	**MONTO TOTAL**
FERRETERIA INTERNACIONAL S.A.	188.800.300
CQ INGENIERIA S.R.L.	22.777.000
FLUIDOS S.R.L.	67.872.870
TOTAL PROPUESTO	**279.450.170**

Sin otro particular, le saludo atentamente.

LIC. RAQUEL DUARTE
JEFA DEL DEPARTAMENTO DE CONTRATACIONES PÚBLICAS
FACULTAD DE CIENCIAS MÉDICAS

Teléf. 683930 Int 102
dpc@medicina.py
Avda. Mcal López y
Coronel Cazal
San Lorenzo -
Paraguay

LRD/per

Gmail

notificacion

Redactar

23 de aproximadamente 97

Recibidos 883
Destacados
Pospuestos
Enviados
Borradores 1
Categorías
Social 25
Notificaciones 254
Foros
Promociones 4
Más

Adjunto Notificacion de Adjudicacion

Unidad Operativa de Contrataciones Unidad Operativa de Contrataciones <uoc@med.una.py> 10 may. 2019 10:21 (hace 7 días)
para licitaciones

Favor dar acuse de recibido al mail

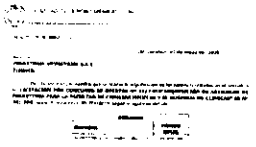

FERRETERIA INDU..

Responder Reenviar

Unidad Operati

Realizar una llamada

Prueba también nuestras aplicaciones móviles para Android y iOS.