"SESQUICENTENARIO DE LA EPOPEYA NACIONAL 1864-1870"

CENTRO FINANCIERO Nº 4
UNIDAD OPERATIVA DE CONTRATACIÓN Nº 4
Jefatura

Ñu guazú, 08 de junio de 2018.

Cédula de Notificación

SEÑOR/ES
PROFARMA de Lourdes Peralta Rivas

PRESENTE:

Tengo a bien dirigirme a Usted/es, a fin de poner a vuestro conocimiento que en ocasión del Llamado a Licitación por Concurso de Ofertas Nº 06/2018, para la de Adquisición de Insumos de Laboratorio, Instrumentales y Medicamentos Varios, con ID Nº 344.059, la empresa a la cual representa/n ha resultado adjudicada, en el Rubro del Objeto de Gasto 350, por la suma de Gs. 42.041.600.- (Guaraníes Cuarenta y dos millones cuarenta y un mil seiscientos)., según Orden Particular N° 379 del COMFAER de fecha 08 de junio de 2018, y las recomendaciones del Comité de Evaluación efectuadas en su Informe de fecha 16 de mayo de 2018, y cuyo documento se encuentra a su disposición en la Unidad Operativa de Contratación Nº 4 de la Fuerza Aérea, de conformidad al Art. 28 de la Ley N° 2.051, en concordancia con el Art. 65 del Decreto N° 21.909 que reglamenta el pre citado cuerpo legal.

Al agradecer la deferente atención, y en espera de contar con su participación en próximos llamados, hago propicia la ocasión para saludarle cordialmente.

COMANDO EN JEFE DE LAS FF.AA. DE LA NACIÓN
COMANDO DE LA FUERZA AÉREA
UOC. Nº 4

EDUARDO CUEVAS MARTÍNEZ
MY DCEM – JEFE UOC Nº 4

Recibí conforme

Firma:.....

Aclaración: .....

C.I. Nº: .....

Fecha: .....

Sello:.....

Gmail

Contrataciones FAP <uocfap@gmail.com>

CEDULA DE NOTIFICACION LCO 06

2 mensajes

Contrataciones FAP <uocfap@gmail.com>
Para: "PROFARMA ." <profarma@hotmail.com>
27 de junio de 2018, 17:25

FAVOR ACUSAR RECIBO
ATTE UOC Nº 4.

PROFARMA.PDF
12K

PROFARMA . <profarma@hotmail.com>
Para: Contrataciones FAP <uocfap@gmail.com>
28 de junio de 2018, 8:05

Recibido!!
Atte. Liz Galeano

De: Contrataciones FAP <uocfap@gmail.com>
Enviado: miércoles, 27 de junio de 2018 17:25
Para: PROFARMA .
Asunto: CEDULA DE NOTIFICACION LCO 06

FAVOR ACUSAR RECIBO
ATTE UOC Nº 4.

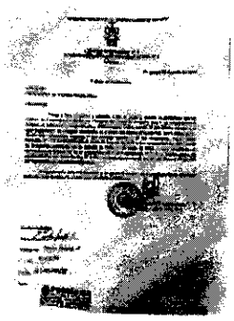

IMG-2632.JPG
1814K

"SESQUICENTENARIO DE LA EPOPEYA NACIONAL 1864-1870"

CENTRO FINANCIERO Nº 4
UNIDAD OPERATIVA DE CONTRATACIÓN Nº 4
Jefatura

Ñu guazú, 08 de junio de 2018.

Cédula de Notificación

SEÑOR/ES
JML DISTRIBUIDORA de José Manuel López González

PRESENTE:

Tengo a bien dirigirme a Usted/es, a fin de poner a vuestro conocimiento que en ocasión del Llamado a Licitación por Concurso de Ofertas Nº 06/2018, para la de Adquisición de Insumos de Laboratorio, Instrumentales y Medicamentos Varios, con ID Nº 344.059, la empresa a la cual representa/n ha resultado adjudicada, en el Rubro del Objeto de Gasto 350, por la suma de Gs. 32.962.500.- (Guaraníes Treinta y dos millones novecientos sesenta y dos mil quinientos)., según Orden Particular Nº 379 del COMFAER de fecha 08 de junio de 2018, y las recomendaciones del Comité de Evaluación efectuadas en su Informe de fecha 16 de mayo de 2018, y cuyo documento se encuentra a su disposición en la Unidad Operativa de Contratación Nº 4 de la Fuerza Aérea, de conformidad al Art. 28 de la Ley Nº 2.051, en concordancia con el Art. 65 del Decreto Nº 21.909 que reglamenta el pre citado cuerpo legal.

Al agradecer la deferente atención, y en espera de contar con su participación en próximos llamados, hago propicia la ocasión para saludarle cordialmente.

COMANDO EN JEFE DE LAS FF.AA. DE LA NACIÓN
COMANDO DE LA FUERZA AÉREA
UOC. Nº 4

EDUARDO CUEVAS MARTÍNEZ
MY DCEM – JEFE UOC Nº 4

Recibí conforme

Firma:.....

Aclaración: .....

C.I. Nº: .....

Fecha: .....

Sello:.....

Gmail

Contrataciones FAP <uocfap@gmail.com>

CEDULA DE NOTIFICACION LCO 06

2 mensajes

Contrataciones FAP <uocfap@gmail.com>
Para: José Manuel López González <jmldentalpy@gmail.com>

27 de junio de 2018, 17:25

FAVOR ACUSAR RECIBO
ATTE UOC Nº 4.

JML.PDF
13K

José Manuel López González <jmldentalpy@gmail.com>
Para: Contrataciones FAP <uocfap@gmail.com>

27 de junio de 2018, 18:18

Acusó recibo

José López
[El texto citado está oculto]

"SESQUICENTENARIO DE LA EPOPEYA NACIONAL 1864-1870"

CENTRO FINANCIERO Nº 4
UNIDAD OPERATIVA DE CONTRATACIÓN Nº 4
Jefatura

Ñu guazú, 08 de junio de 2018.

Cédula de Notificación

SEÑOR/ES
ANDRES H. ARCE S.A.

PRESENTE:

Tengo a bien dirigirme a Usted/es, a fin de poner a vuestro conocimiento que en ocasión del Llamado a Licitación por Concurso de Ofertas Nº 06/2018, para la de Adquisición de Insumos de Laboratorio, Instrumentales y Medicamentos Varios, con ID Nº 344.059, la empresa a la cual representa/n ha resultado adjudicada, en el Rubro del Objeto de Gasto 350, por la suma de Gs. 32.278.070.- (Guaraníes Treinta y dos millones doscientos setenta y ocho mil setenta)., según Orden Particular N° 379 del COMFAER de fecha 08 de junio de 2018, y las recomendaciones del Comité de Evaluación efectuadas en su Informe de fecha 16 de mayo de 2018, y cuyo documento se encuentra a su disposición en la Unidad Operativa de Contratación N° 4 de la Fuerza Aérea, de conformidad al Art. 28 de la Ley N° 2.051, en concordancia con el Art. 65 del Decreto N° 21.909 que reglamenta el pre citado cuerpo legal.

Al agradecer la deferente atención, y en espera de contar con su participación en próximos llamados, hago propicia la ocasión para saludarle cordialmente.

COMANDO EN JEFE DE LAS FF.AA. DE LA NACIÓN
COMANDO DE LA FUERZA AÉREA
UOC. Nº 4

HILARIO CUEVAS MARTÍNEZ
MY DEM – JEFE UOC Nº 4

Recibí conforme

Firma:.....

Aclaración: .....

C.I. Nº: .....

Fecha: .....

Sello:.....

Gmail

Contrataciones FAP <uocfap@gmail.com>

CEDULA DE NOTIFICACION LCO 06

3 mensajes

Contrataciones FAP <uocfap@gmail.com>
Para: Licitaciones <licitaciones@aharce.com.py> 27 de junio de 2018, 17:26

FAVOR ACUSAR RECIBO
ATTE UOC Nº 4.

ANDRES.PDF
12K

Licitaciones <licitaciones@aharce.com.py>
Para: Contrataciones FAP <uocfap@gmail.com> 28 de junio de 2018, 8:02

Recibido.

Saludos.
Dpto. Licitaciones
Int. 131

De: Contrataciones FAP [uocfap@gmail.com]
Enviado el: miércoles, 27 de junio de 2018 05:26 p.m.
Para: Licitaciones
Asunto: CEDULA DE NOTIFICACION LCO 06
[El texto citado está oculto]

Licitaciones <licitaciones@aharce.com.py>
Para: Contrataciones FAP <uocfap@gmail.com> 28 de junio de 2018, 8:44

Señores UOC Nº4 de las FUERZA AEREA PARAGUAYA, acusamos recibo de la Cédula de notificación de la ADJUDICACION.

Aprovechamos para solicitar el cuadro de precios adjudicados a los efectos de poder preparar los insumos correspondientes y de ese modo al expedir, ustedes, la orden de entrega podamos hacer efectiva la entrega.-
Quedo atento a su comunicado.

Saludos cordiales

Abg. César Coronel

Dpto. Licitaciones
Tel: 220500 Int. 131
Cel: 0985 604 386

De: Contrataciones FAP [uocfap@gmail.com]
Enviado el: miércoles, 27 de junio de 2018 05:26 p.m.
Para: Licitaciones
Asunto: CEDULA DE NOTIFICACION LCO 06

[El texto citado está oculto]

"SESQUICENTENARIO DE LA EPOPEYA NACIONAL 1864-1870"

CENTRO FINANCIERO Nº 4
UNIDAD OPERATIVA DE CONTRATACIÓN Nº 4
Jefatura

Ñu guazú, 08 de junio de 2018.

Cédula de Notificación

SEÑOR/ES
VICENTE SCAVONE & CIA COMERCIAL E INDUSTRIAL

PRESENTE:

Tengo a bien dirigirme a Usted/es, a fin de poner a vuestro conocimiento que en ocasión del Llamado a Licitación por Concurso de Ofertas Nº 06/2018, para la de Adquisición de Insumos de Laboratorio, Instrumentales y Medicamentos Varios, con ID Nº 344.059, la empresa a la cual representa/n ha resultado adjudicada, en el Rubro del Objeto de Gasto 350, por la suma de Gs. 28.039.490.- (Guaraníes Veintiocho millones treinta y nueve mil cuatrocientos noventa)., según Orden Particular N° 379 del COMFAER de fecha 08 de junio de 2018, y las recomendaciones del Comité de Evaluación efectuadas en su Informe de fecha 16 de mayo de 2018, y cuyo documento se encuentra a su disposición en la Unidad Operativa de Contratación Nº 4 de la Fuerza Aérea, de conformidad al Art. 28 de la Ley N° 2.051, en concordancia con el Art. 65 del Decreto N° 21.909 que reglamenta el pre citado cuerpo legal.

Al agradecer la deferente atención, y en espera de contar con su participación en próximos llamados, hago propicia la ocasión para saludarle cordialmente.

COMANDO EN JEFE DE LAS FF.AA. DE LA NACIÓN
FUERZA AÉREA
UOC. Nº 4

EDUARDO CUEVAS MARTÍNEZ
MY DCEM – JEFE UOC Nº 4

Recibí conforme

Firma:.....

Aclaración: .....

C.I. Nº: .....

Fecha: .....

Sello:.....

Gmail

Contrataciones FAP <uocfap@gmail.com>

CEDULA DE NOTIFICACION LCO 06

2 mensajes

Contrataciones FAP <uocfap@gmail.com>
Para: licita@lasca.com.py

27 de junio de 2018, 17:27

FAVOR ACUSAR RECIBO
ATTE UOC Nº 4.

VICENTE.PDF
12K

Dpto. Licitaciones <licita@lasca.com.py>
Para: Contrataciones FAP <uocfap@gmail.com>, Ricardo Maciel <maciel@lasca.com.py>

29 de junio de 2018, 14:48

Recibido.....

De: Contrataciones FAP <uocfap@gmail.com>
Enviado: miércoles, 27 de junio de 2018 17:27:15
Para: Dpto. Licitaciones
Asunto: CEDULA DE NOTIFICACION LCO 06

FAVOR ACUSAR RECIBO
ATTE UOC Nº 4.

"SESQUICENTENARIO DE LA EPOPEYA NACIONAL 1864-1870"

CENTRO FINANCIERO Nº 4
UNIDAD OPERATIVA DE CONTRATACIÓN Nº 4
Jefatura

Ñu guazú, 08 de junio de 2018.

Cédula de Notificación

SEÑOR/ES
DISRTRIBUIDORA AMANECER de Mirian Hoppe Mandil

PRESENTE:

Tengo a bien dirigirme a Usted/es, a fin de poner a vuestro conocimiento que en ocasión del Llamado a Licitación por Concurso de Ofertas Nº 06/2018, para la de Adquisición de Insumos de Laboratorio, Instrumentales y Medicamentos Varios, con ID Nº 344.059, la empresa a la cual representa/n ha resultado adjudicada, en el Rubro del Objeto de Gasto 350, por la suma de Gs. 19.680.000.- (Guaraníes Diecinueve millones seiscientos ochenta mil)., según Orden Particular N° 379 del COMFAER de fecha 08 de junio de 2018, y las recomendaciones del Comité de Evaluación efectuadas en su Informe de fecha 16 de mayo de 2018, y cuyo documento se encuentra a su disposición en la Unidad Operativa de Contratación Nº 4 de la Fuerza Aérea, de conformidad al Art. 28 de la Ley Nº 2.051, en concordancia con el Art. 65 del Decreto N° 21.909 que reglamenta el pre citado cuerpo legal.

Al agradecer la deferente atención, y en espera de contar con su participación en próximos llamados, hago propicia la ocasión para saludarle cordialmente.

COMANDO EN JEFE DE LAS FF.AA. DE LA NACIÓN
COMANDO DE LA FUERZA AÉREA
UOC. Nº 4

EDGAR ROJAS CUEVAS MARTÍNEZ
MY DEM – JEFE UOC Nº 4

Recibí conforme

Firma:.....

Aclaración: .....

C.I. Nº: .....

Fecha: .....

Sello:.....

Gmail

Contrataciones FAP <uocfap@gmail.com>

CEDULA DE NOTIFICACION LCO 06

2 mensajes

Contrataciones FAP <uocfap@gmail.com>
Para: Belén Jara <belen.jarah@gmail.com>

27 de junio de 2018, 17:28

FAVOR ACUSAR RECIBO
ATTE UOC Nº 4.

AMANECER.PDF
12K

Belén Jara <belen.jarah@gmail.com>
Para: Contrataciones FAP <uocfap@gmail.com>

28 de junio de 2018, 10:32

Buenos días
Acuso recibo de mensaje.
Gracias.
Atte.
Distribuidora Amanecer

[El texto citado está oculto]

"SESQUICENTENARIO DE LA EPOPEYA NACIONAL 1864-1870"

CENTRO FINANCIERO Nº 4
UNIDAD OPERATIVA DE CONTRATACIÓN Nº 4
Jefatura

Ñu guazú, 08 de junio de 2018.

Cédula de Notificación

SEÑOR/ES
B. BRAUN MEDICAL PARAGUAY S.A.

PRESENTE:

Tengo a bien dirigirme a Usted/es, a fin de poner a vuestro conocimiento que en ocasión del Llamado a Licitación por Concurso de Ofertas Nº 06/2018, para la de Adquisición de Insumos de Laboratorio, Instrumentales y Medicamentos Varios, con ID Nº 344.059, la empresa a la cual representa/n ha resultado adjudicada, en el Rubro del Objeto de Gasto 350, por la suma de Gs. 4.750.000.- (Guaraníes Cuatro millones setecientos cincuenta mil)., según Orden Particular N° 379 del COMFAER de fecha 08 de junio de 2018, y las recomendaciones del Comité de Evaluación efectuadas en su Informe de fecha 16 de mayo de 2018, y cuyo documento se encuentra a su disposición en la Unidad Operativa de Contratación N° 4 de la Fuerza Aérea, de conformidad al Art. 28 de la Ley N° 2.051, en concordancia con el Art. 65 del Decreto N° 21.909 que reglamenta el pre citado cuerpo legal.

Al agradecer la deferente atención, y en espera de contar con su participación en próximos llamados, hago propicia la ocasión para saludarle cordialmente.

EDUARDO CUEVAS MARTÍNEZ
MY DCEM – JEFE UOC Nº 4

Recibí conforme

Firma:.....

Aclaración: .....

C.I. Nº: .....

Fecha: .....

Sello:.....

Gmail

Contrataciones FAP <uocfap@gmail.com>

CEDULA DE NOTIFICACION LCO 06

2 mensajes

Contrataciones FAP <uocfap@gmail.com>
Para: licitaciones.py@bbraun.com

27 de junio de 2018, 17:28

FAVOR ACUSAR RECIBO
ATTE UOC Nº 4.

B. BRAUN.PDF
11K

Licitaciones.py@bbraun.com <Licitaciones.py@bbraun.com>
Para: Contrataciones FAP <uocfap@gmail.com>

28 de junio de 2018, 12:07

Recibido

Atte. Daisy Martínez

Contrataciones FAP ---27/06/2018 05:28:32 p.m.--- FAVOR ACUSAR RECIBO ATTE UOC Nº 4.

De: Contrataciones FAP <uocfap@gmail.com>

Para: licitaciones.py@bbraun.com,

Fecha: 27/06/2018 05:28 p.m.

Asunto: CEDULA DE NOTIFICACION LCO 06

FAVOR ACUSAR RECIBO
ATTE UOC Nº 4.
[anexo B. BRAUN.PDF eliminado por Daisy Martinez/BBMPY/BBRAUN]

****
****
The information contained in this communication is confidential, may be attorney-client privileged, may constitute inside information, and is intended only for the use of the addressee. It is the property of the company of the sender of this e-mail. Unauthorized use, disclosure, or copying of this communication or any part thereof is strictly prohibited and may be unlawful. If you have received this communication in error, please notify us immediately by return e-mail and destroy this communication and all copies thereof, including all attachments.
****