Misión: Promover la producción agropecuaria y forestal, el fortalecimiento de la agricultura familiar, la seguridad alimentaria, la reducción de la pobreza rural, ofreciendo servicios de calidad con enfoque inclusivo y territorial, respetando las características socioculturales de género, generación y en armonía con el ambiente.

Acta de Notificación

Que, en fecha 11/04/2019 se remite el correo electrónico a la empresa rural.urundey@gmail.com, siendo las 12:28 solicitando acusar recibo. Luego a las 14:15 me comunique con el Señor López al celular denunciado en la oferta haciéndole mención del envío del correo, solicitando que sea contestado.

Que, en fecha 12/04/2019 se reitera el mismo mensaje a través del correo electrónico arriba mencionado, siendo las 6:36 am sin recibir respuesta alguna.

Por tanto, siendo las 11:45 hs. de la misma fecha 12/04/2019, comparecí en el domicilio: San Blas c/ Capitán Insfrán – Isla Bogado – Luque, a los efectos de hacer entrega de la Nota de la Dirección de Contrataciones de fecha 11/04/2019 y la Resolución MAG N° 442 de fecha 9 de abril de 2019 en éstas instancias, hago constatar que al llegar al lugar indicado, no constaté ninguna oficina, casa particular u otros que indique que allí se encuentra la firma AGROCONSULTORA RURAL URUNDEY, como en la oferta presentada no se denuncia la numeración de la casa, procedí a verificar una de las patentes municipales de la oferta en la cual se determina la numeración San Blas 648, sin embargo en dicha zona las casas no poseen numeración, de igual manera estuve indagando con los vecinos sin obtener respuesta alguna sobre la residencia y/o empresa del Señor Edgar López. Adjunto fotografías del lugar, para lo que hubiere lugar en derecho.

MINISTERIO DE AGRICULTURA Y GANADERÍA
DIRECCIÓN DE CONTRATACIONES

Rocio Romina Orué
Funcionaria
UOC-MAG

Visión: Ser la institución del Estado que lidera en forma eficiente y eficaz el ámbito agrario paraguayo, para lograr que sea inclusivo y competitivo en los diferentes segmentos.

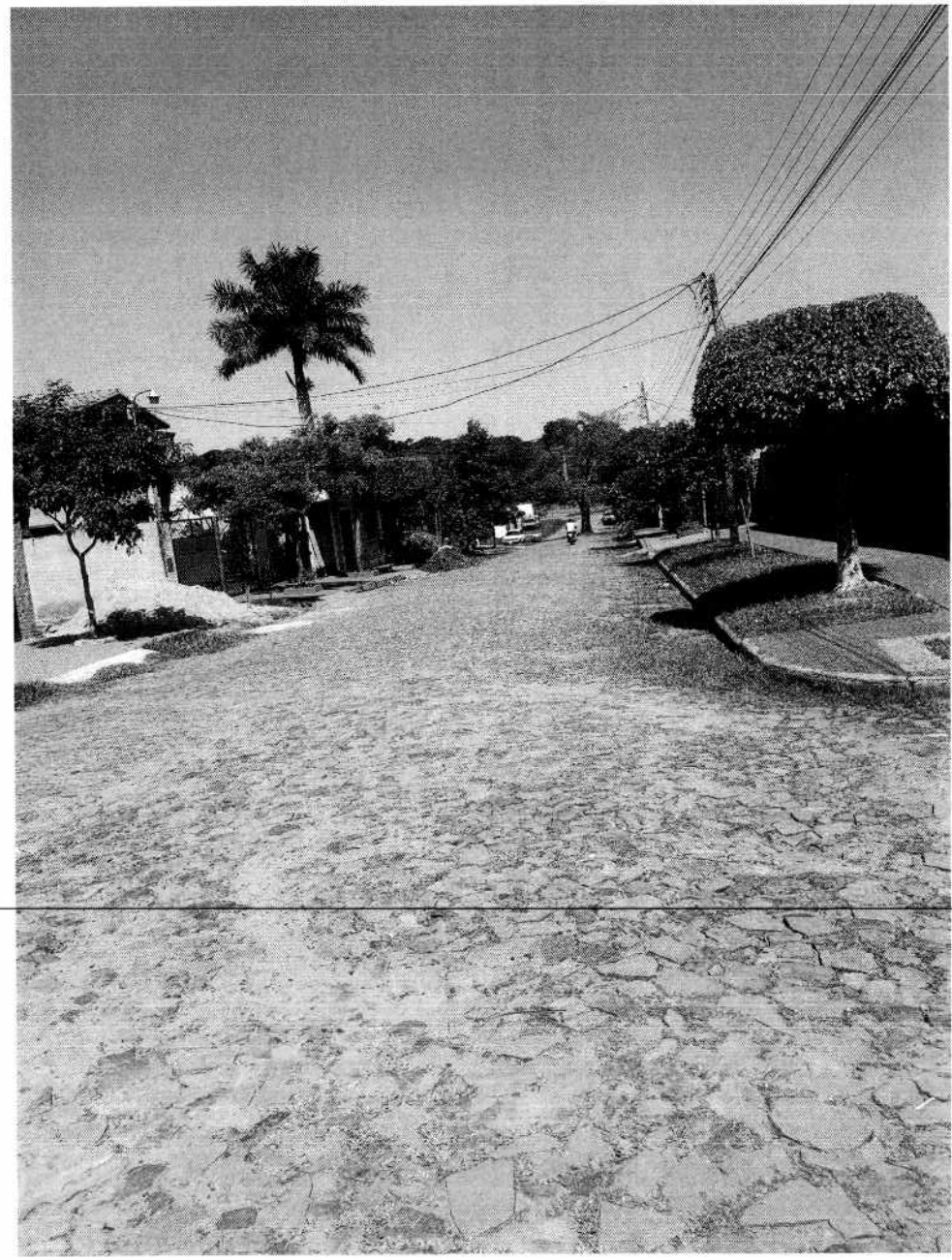

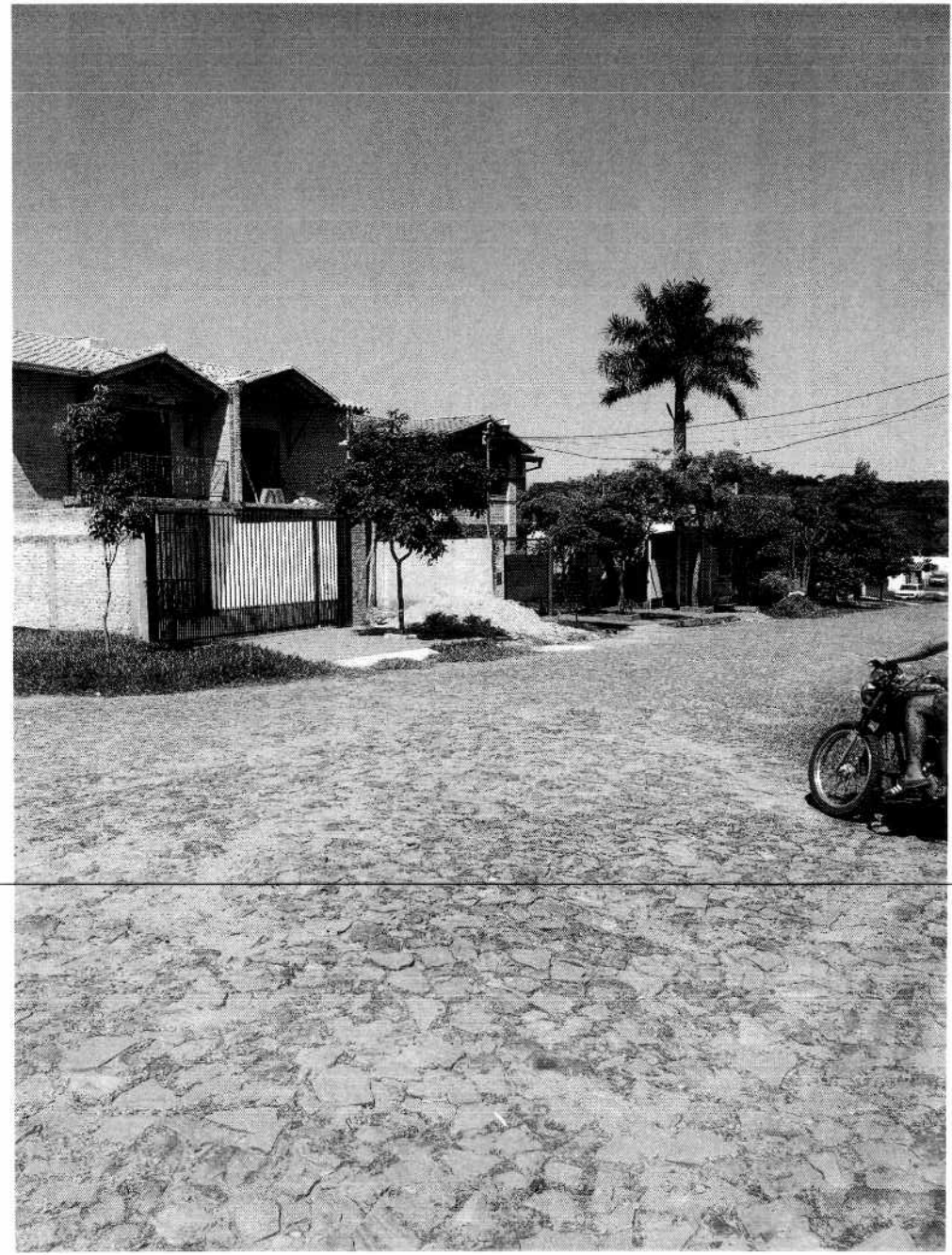

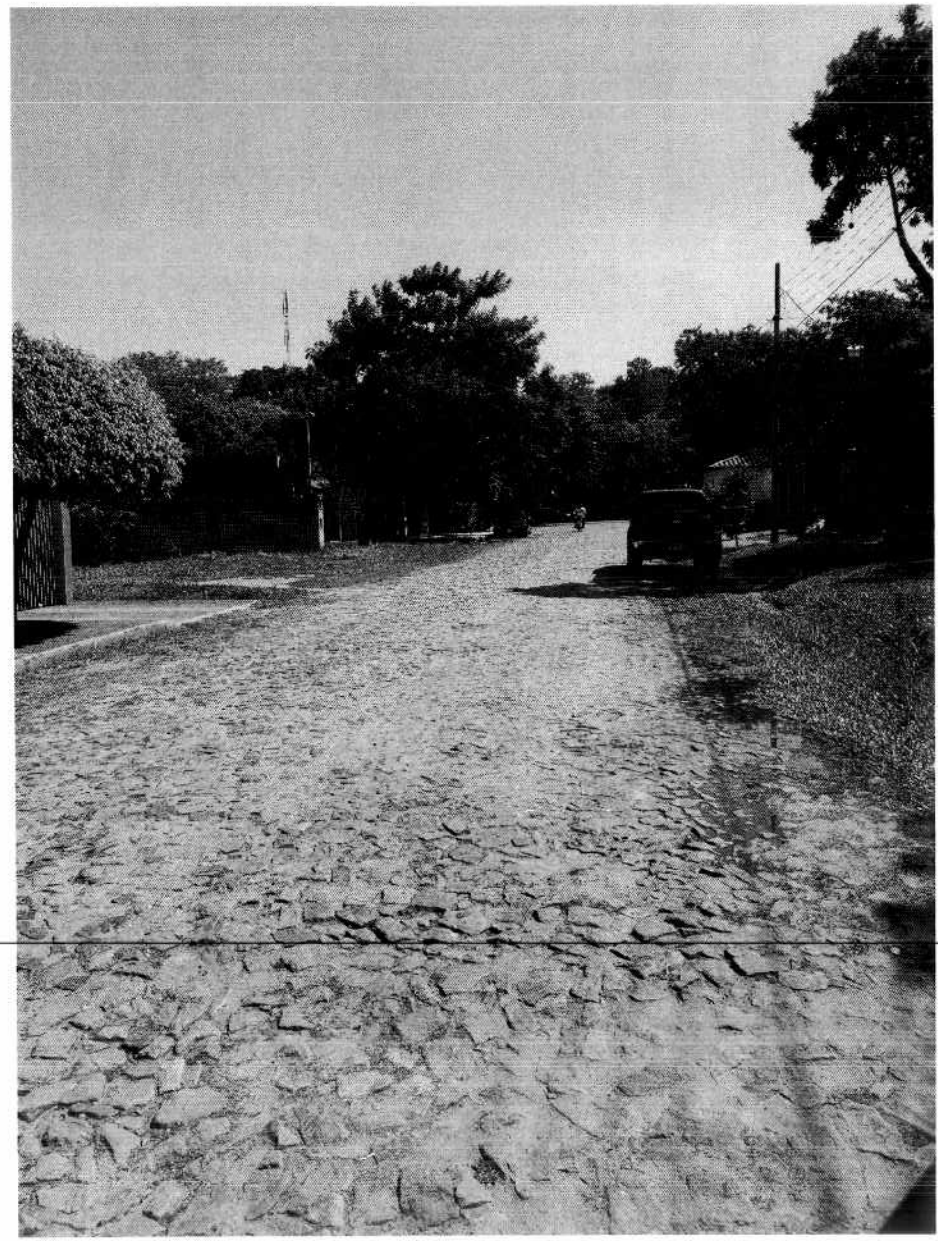

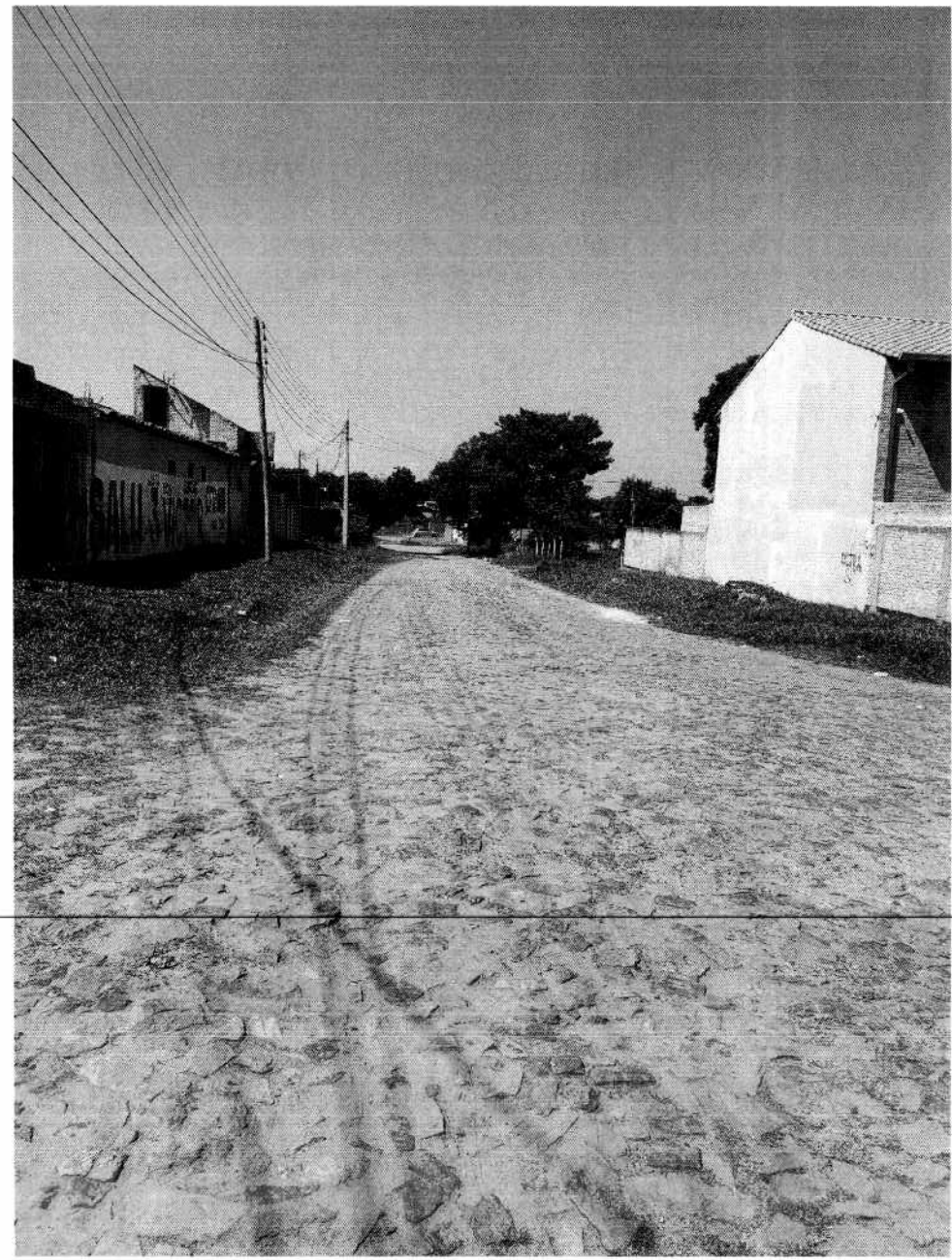

Gmail

Dirección de Contrataciones MAG <uocmag2017@gmail.com>

Notificación

1 mensaje

Dirección de Contrataciones MAG <uocmag2017@gmail.com> 12 de abril de 2019, 6:36
Para: rural.urundey@gmail.com

Favor acusar recibo.-
Gracias

agroconsultora rural urundey.pdf
883K

Gmail

Dirección de Contrataciones MAG <uocmag2017@gmail.com>

Notificación

1 mensaje

Dirección de Contrataciones MAG <uocmag2017@gmail.com> 11 de abril de 2019, 12:28
Para: rural.urundey@gmail.com

Favor acusar Recibo.-
Gracias

agroconsultora rural urundey.pdf
883K

Misión: Promover la producción agropecuaria y forestal, el fortalecimiento de la agricultura familiar, la seguridad alimentaria, la reducción de la pobreza rural, ofreciendo servicios de calidad con enfoque inclusivo y territorial, respetando las características socioculturales de género, generación y en armonía con el ambiente.

Asunción, 11 de ABRIL de 2019.-

Señores
AGROCONSULTORA RURAL URUNDEY
Domicilio: San Blás c/ Capitán Insfrán- Isla Bogado- Luque
Teléfono: 0983 794- 871
Email: rural.urundey@gmail.com
Presente:

Me dirijo a Ustedes a efectos de remitir copia de la Resolución Ministerial N° 442/19 de fecha 09 de abril de 2019 "POR LA CUAL SE ADJUDICA, EL LLAMADO LICITACIÓN PÚBLICA NACIONAL MAG N°01/2019 ADQUISICIÓN DE SEMILLAS DE PAPA - ID N°355- 216" DEL MINISTERIO DE AGRICULTURA Y GANADERÍA.

Quedan Ustedes debidamente notificados.-

Abg. Rodrigo Irala
DIRECTOR DE CONTRATACIONES

RI/RO

Visión: Ser la institución del Estado que lidera en forma eficiente y eficaz el ámbito agrario paraguayo, para lograr que sea inclusivo y competitivo en los diferentes segmentos.

Misión: Promover la producción agropecuaria y forestal, el fortalecimiento de la agricultura familiar, la seguridad alimentaria, la reducción de la pobreza rural, ofreciendo servicios de calidad con enfoque inclusivo y territorial, respetando las características socioculturales de género, generación y en armonía con el ambiente.

Asunción, 11 de ABRIL de 2019.-

Señores:
ALFI IMPORTACIONES
Dirección: Chololo entre Ingavi y Cápitan Rivas- Fdo. De la Mora
Teléfono: 021 672- 455
Email: alfiimportaciones@yahoo.com
PRESENTE:

Me dirijo a Ustedes a efectos de remitir copia de la Resolución Ministerial N° 442 de fecha 09 de ABRIL de 2019 **"POR LA CUAL SE ADJUDICA, EL LLAMADO LICITACIÓN PÚBLICA NACIONAL MAG N°01/2019 ADQUISICIÓN DE SEMILLAS DE PAPA– ID N°355-216,"**. Y se solicita además las siguientes documentaciones:

1. Certificado de no encontrarse en Quiebra o Convocatoria de Acreedores, expedido por la DGRP.
2. Certificado de no hallarse en Interdicción Judicial, expedido por la DGRP.
3. Certificado de no adeudar aporte obrero patronal expedida por IPS.
4. Constancia emitida por una entidad bancaria donde conste la cuenta (corriente o caja de ahorro) habilitada, a los efectos de poder recibir los pagos correspondientes como proveedor del Estado.

Si las documentaciones requeridas se encuentran activos en el SIPE, deberá remitirse el mismo, debidamente firmado por el Representante Legal

Quedan Ustedes debidamente notificados.-

MINISTERIO DE AGRICULTURA Y GANADERÍA
DIRECCIÓN DE CONTRATACIONES

Abg. Rodrigo Irala
DIRECTOR DE CONTRATACIONES

RI/RO

Visión: Ser la institución del Estado que lidera en forma eficiente y eficaz el ámbito agrario paraguayo, para lograr que sea inclusivo y competitivo en los diferentes segmentos.

Gmail

Dirección de Contrataciones MAG <uocmag2017@gmail.com>

Notificación

ALFI IMPORTACIONES <alfiimportaciones@yahoo.com> 12 de abril de 2019, 7:20
Para: Dirección de Contrataciones MAG <uocmag2017@gmail.com>

Señores
UOC

Acuso recibo de la notificación

A la brevedad los documentos solicitados será remitidos a la oficia de UOC

Attte.

Alma Orihuela
Alfi Importaciones

El jueves, 11 de abril de 2019 12:29:44 p. m. GMT-4, Dirección de Contrataciones MAG <uocmag2017@gmail.com> escribió:

Favor acusar Recibo.-
Gracias