"SESQUICENTENARIO DE LA EPOPEYA NACIONAL 1864-1870"

CENTRO FINANCIERO Nº 4
UNIDAD OPERATIVA DE CONTRATACIÓN Nº 4
Jefatura

Ñu guazú, 29 de mayo de 2018.

Cédula de Notificación

SEÑOR/ES
OFFICENTER de Pablo Sanabria Henry

PRESENTE:

Tengo a bien dirigirme a Usted/es, a fin de poner a vuestro conocimiento que en ocasión del Llamado a Contratación Directa Nº 44/2018, para la Adquisición de Servicios de Mantenimiento y Reparación de Fotocopiadora, Scanner e Impresoras, con ID Nº 343.799, la empresa a la cual representa/n ha resultado adjudicada, en el Rubro del Objeto de Gasto 240, por la suma de Gs. 28.000.000.- (Guaraníes Veintiocho millones)., según Orden Particular Nº 327 del COMFAER de fecha 29 de mayo de 2018, y las recomendaciones del Comité de Evaluación efectuadas en su Informe de fecha 18 de mayo de 2018, y cuyo documento se encuentra a su disposición en la Unidad Operativa de Contratación Nº 4 de la Fuerza Aérea, de conformidad al Art. 28 de la Ley Nº 2.051, en concordancia con el Art. 65 del Decreto Nº 21.909 que reglamenta el pre citado cuerpo legal.

Al agradecer la deferente atención, y en espera de contar con su participación en próximos llamados, hago propicia la ocasión para saludarle cordialmente.

COMANDO EN JEFE DE LAS FF.AA. DE LA NACIÓN
COMANDO DE LA FUERZA AÉREA
REPÚBLICA DEL PARAGUAY
UOC Nº

EDUARDO QUEVAS MARTÍNEZ
MY DCEM – JEFE UOC Nº 4

Recibí conforme

Firma:.....

Aclaración: .....

C.I. Nº: .....

Fecha: .....

Sello:.....

Gmail

Contrataciones FAP <uocfap@gmail.com>

CEDULA DE NOTIFICACION CD N°44/18

2 mensajes

Contrataciones FAP <uocfap@gmail.com>
Para: Pablo Sanabria <officenterpy@gmail.com>
30 de mayo de 2018, 16:55

FAVOR ACUSAR RECIBO
ATTE UOC N° 4.

OFFICENTER.PDF
17K

Pablo Sanabria <officenterpy@gmail.com>
Para: Contrataciones FAP <uocfap@gmail.com>
4 de junio de 2018, 15:45

BUENAS
ADJUNTO ACUSE RECIBIDO

Pablo Sanabria
3.765.498-5
Tel: (021) 671-342
Celular: (0961) 520-912

OFFICENTER
Todo para su oficina

El 30 de mayo de 2018, 10:55, Contrataciones FAP <uocfap@gmail.com> escribió:
FAVOR ACUSAR RECIBO
ATTE UOC N° 4.

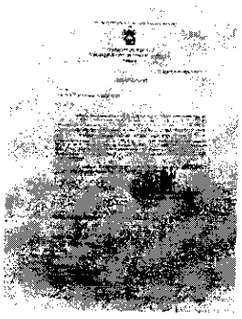

IMG-20180530-WA0055.jpg
56K

"SESQUICENTENARIO DE LA EPOPEYA NACIONAL 1864-1870"

CENTRO FINANCIERO Nº 4
UNIDAD OPERATIVA DE CONTRATACIÓN Nº 4
Jefatura

Ñu guazú, 29 de mayo de 2018.

Cédula de Notificación

SEÑOR/ES
S. PAZOS

PRESENTE:

Tengo a bien dirigirme a Usted/es, a fin de poner a vuestro conocimiento que en ocasión del Llamado a Contratación Directa Nº 44/2018, para la Adquisición de Servicios de Mantenimiento y Reparación de Fotocopiadora, Scanner e Impresoras, con ID Nº 343.799, la empresa a la cual representa/n no ha resultado adjudicada.

En tal sentido, le informamos que la empresa: OFFICENTER de Pablo Sanabria Henry, ha resultado adjudicada de conformidad a la Orden Particular N° 327 del COMFAER, de fecha 29 de mayo de 2018, y las recomendaciones del Comité de Evaluación efectuadas en su Informe de fecha 18 de mayo del corriente año, y cuyos documentos se encuentran a su disposición en la Unidad Operativa de Contratación Nº 4 de la Fuerza Aérea, de conformidad al Art. 28 de la Ley Nº 2051 de Contrataciones Públicas, en concordancia con el Art. 65 del Decreto N° 21.909, que reglamenta el mencionado cuerpo legal.

Así mismo, le solicito acuse recibo de la presente en la brevedad posible, suscribiendo la misma con la firma de recepción y el sello de la empresa.

Al agradecerle la deferente atención, y en espera de contar con su participación en próximos llamados, hago propicia la ocasión para saludarle cordialmente.

EDUARDO QUEVAS MARTÍNEZ
MY DCEM – JEFE UOC Nº 4

Recibí conforme

Firma:.....

Aclaración: .....

C.I. Nº: .....

Fecha: .....

Sello:.....

Gmail

Contrataciones FAP <uocfap@gmail.com>

CEDULA DE NOTIFICACION CD N°44/18

2 mensajes

Contrataciones FAP <uocfap@gmail.com> 4 de junio de 2018, 21:11
Para: spazos45@hotmail.com

FAVOR ACUSAR RECIBO
ATTE UOC N° 4.

PDF de una cara en blanco y negro_1.PDF
17K

Daniel Francisco Pazos Lopez <spazos45@hotmail.com> 5 de junio de 2018, 16:42
Para: Contrataciones FAP <uocfap@gmail.com>

Recibido

Enviado desde mi HUAWEI Y7

-------- Mensaje original --------
Asunto: CEDULA DE NOTIFICACION CD N°44/18
De: Contrataciones FAP
Para: spazos45@hotmail.com
CC:

FAVOR ACUSAR RECIBO
ATTE UOC N° 4.

"SESQUICENTENARIO DE LA EPOPEYA NACIONAL 1864-1870"

CENTRO FINANCIERO Nº 4
UNIDAD OPERATIVA DE CONTRATACIÓN Nº 4
Jefatura

Ñu guazú, 29 de mayo de 2018.

Cédula de Notificación

SEÑOR/ES
G & B

PRESENTE:

Tengo a bien dirigirme a Usted/es, a fin de poner a vuestro conocimiento que en ocasión del Llamado a Contratación Directa Nº 44/2018, para la Adquisición de Servicios de Mantenimiento y Reparación de Fotocopiadora, Scanner e Impresoras, con ID Nº 343.799, la empresa a la cual representa/n no ha resultado adjudicada.

En tal sentido, le informamos que la empresa: OFFICENTER de Pablo Sanabria Henry, ha resultado adjudicada de conformidad a la Orden Particular N° 327 del COMFAER, de fecha 29 de mayo de 2018, y las recomendaciones del Comité de Evaluación efectuadas en su Informe de fecha 18 de mayo del corriente año, y cuyos documentos se encuentran a su disposición en la Unidad Operativa de Contratación Nº 4 de la Fuerza Aérea, de conformidad al Art. 28 de la Ley N° 2051 de Contrataciones Públicas, en concordancia con el Art. 65 del Decreto N° 21.909, que reglamenta el mencionado cuerpo legal.

Así mismo, le solicito acuse recibo de la presente en la brevedad posible, suscribiendo la misma con la firma de recepción y el sello de la empresa.

Al agradecerle la deferente atención, y en espera de contar con su participación en próximos llamados, hago propicia la ocasión para saludarle cordialmente.

COMANDO EN JEFE DE LAS FF.AA. DE LA NACIÓN
COMANDO DE LA FUERZA AÉREA
REPÚBLICA DEL PARAGUAY
UOC. Nº 4

EDUARDO QUEVAS MARTÍNEZ
MY DCEM – JEFE UOC Nº 4

Recibí conforme

Firma:.....

Aclaración: .....

C.I. Nº: .....

Fecha: .....

Sello:.....

Gmail

Contrataciones FAP <uocfap@gmail.com>

CEDULA DE NOTIFICACION CD N°44/18

2 mensajes

Contrataciones FAP <uocfap@gmail.com> 30 de mayo de 2018, 10:55
Para: gyb_catalina@hotmail.com

FAVOR ACUSAR RECIBO
ATTE UOC N° 4.

G & B.PDF
16K

G&B Informática y Servicios <gyb_catalina@hotmail.com> 30 de mayo de 2018, 14:10
Para: Contrataciones FAP <uocfap@gmail.com>

RECIBIDO MAIL

Favor remitir informe de evaluación del llamado

CONTRATACIÓN DIRECTA N° 44/2018

"Adquisición de servicio de mantenimiento y reparación de fotocopiadoras, scanner e impresoras.".

ID N° 343.799

FAVOR ACUSAR RECIBO

De: Contrataciones FAP <uocfap@gmail.com>
Enviado: miércoles, 30 de mayo de 2018 10:55
Para: gyb_catalina@hotmail.com
Asunto: CEDULA DE NOTIFICACION CD N°44/18

FAVOR ACUSAR RECIBO
ATTE UOC N° 4.

"SESQUICENTENARIO DE LA EPOPEYA NACIONAL 1864-1870"

CENTRO FINANCIERO Nº 4
UNIDAD OPERATIVA DE CONTRATACIÓN Nº 4
Jefatura

Ñu guazú, 29 de mayo de 2018.

Cédula de Notificación

SEÑOR/ES
INSUSERV Soluciones Generales

PRESENTE:

Tengo a bien dirigirme a Usted/es, a fin de poner a vuestro conocimiento que en ocasión del Llamado a Contratación Directa Nº 44/2018, para la Adquisición de Servicios de Mantenimiento y Reparación de Fotocopiadora, Scanner e Impresoras, con ID Nº 343.799, la empresa a la cual representa/n no ha resultado adjudicada.

En tal sentido, le informamos que la empresa: OFFICENTER de Pablo Sanabria Henry, ha resultado adjudicada de conformidad a la Orden Particular Nº 327 del COMFAER, de fecha 29 de mayo de 2018, y las recomendaciones del Comité de Evaluación efectuadas en su Informe de fecha 18 de mayo del corriente año, y cuyos documentos se encuentran a su disposición en la Unidad Operativa de Contratación Nº 4 de la Fuerza Aérea, de conformidad al Art. 28 de la Ley Nº 2051 de Contrataciones Públicas, en concordancia con el Art. 65 del Decreto Nº 21.909, que reglamenta el mencionado cuerpo legal.

Así mismo, le solicito acuse recibo de la presente en la brevedad posible, suscribiendo la misma con la firma de recepción y el sello de la empresa.

Al agradecerle la deferente atención, y en espera de contar con su participación en próximos llamados, hago propicia la ocasión para saludarle cordialmente.

COMANDO EN JEFE DE LAS FF.AA. DE LA NACIÓN
COMANDO DE LA FUERZA AÉREA
REPÚBLICA DEL PARAGUAY
UOC. Nº

EDUARDO CUEVAS MARTÍNEZ
MY DCEM – JEFE UOC Nº 4

Recibí conforme

Firma:.....

Aclaración: .....

C.I. Nº: .....

Fecha: .....

Sello:.....

Gmail

Contrataciones FAP <uocfap@gmail.com>

CEDULA DE NOTIFICACION CD N°44/18

2 mensajes

Contrataciones FAP <uocfap@gmail.com>
Para: Horacio Rodrigo gaona <insuserv@hotmail.com>

30 de mayo de 2018, 10:57

FAVOR ACUSAR RECIBO
ATTE UOC N° 4.

INSUSERV.PDF
17K

FABIOLA MAGDALENA RUIZ DIAZ <insuserv@hotmail.com>
Para: Contrataciones FAP <uocfap@gmail.com>

4 de junio de 2018, 15:05

Recibido

De: Contrataciones FAP <uocfap@gmail.com>
Enviado: miércoles, 30 de mayo de 2018 10:57
Para: Horacio Rodrigo gaona
Asunto: CEDULA DE NOTIFICACION CD N°44/18

FAVOR ACUSAR RECIBO
ATTE UOC N° 4.

"SESQUICENTENARIO DE LA EPOPEYA NACIONAL 1864-1870"

CENTRO FINANCIERO Nº 4
UNIDAD OPERATIVA DE CONTRATACIÓN Nº 4
Jefatura

Ñu guazú, 29 de mayo de 2018.

Cédula de Notificación

SEÑOR/ES
IGC S.R.L.

PRESENTE:

Tengo a bien dirigirme a Usted/es, a fin de poner a vuestro conocimiento que en ocasión del Llamado a Contratación Directa Nº 44/2018, para la Adquisición de Servicios de Mantenimiento y Reparación de Fotocopiadora, Scanner e Impresoras, con ID Nº 343.799, la empresa a la cual representa/n no ha resultado adjudicada.

En tal sentido, le informamos que la empresa: OFFICENTER de Pablo Sanabria Henry, ha resultado adjudicada de conformidad a la Orden Particular N° 327 del COMFAER, de fecha 29 de mayo de 2018, y las recomendaciones del Comité de Evaluación efectuadas en su Informe de fecha 18 de mayo del corriente año, y cuyos documentos se encuentran a su disposición en la Unidad Operativa de Contratación Nº 4 de la Fuerza Aérea, de conformidad al Art. 28 de la Ley N° 2051 de Contrataciones Públicas, en concordancia con el Art. 65 del Decreto N° 21.909, que reglamenta el mencionado cuerpo legal.

Así mismo, le solicito acuse recibo de la presente en la brevedad posible, suscribiendo la misma con la firma de recepción y el sello de la empresa.

Al agradecerle la deferente atención, y en espera de contar con su participación en próximos llamados, hago propicia la ocasión para saludarle cordialmente.

COMANDO EN JEFE DE LAS FF.AA. DE LA NACIÓN
COMANDO DE LA FUERZA AÉREA
REPÚBLICA DEL PARAGUAY
UOC Nº 4

EDUARDO CUEVAS MARTÍNEZ
MY DCEM – JEFE UOC Nº 4

Recibí conforme

Firma:.....

Aclaración: .....

C.I. Nº: .....

Fecha: .....

Sello:.....

Gmail

Contrataciones FAP <uocfap@gmail.com>

CEDULA DE NOTIFICACION CD N°44/18

2 mensajes

Contrataciones FAP <uocfap@gmail.com> 30 de mayo de 2018, 10:57
Para: Clementino Rios Acosta <info@igc.com.py>

FAVOR ACUSAR RECIBO
ATTE UOC N° 4.

IGC.PDF
16K

iGC SRL - SERVICIOS TECNOLOGICOS <info@igc.com.py> 30 de mayo de 2018, 13:25
Para: Contrataciones FAP <uocfap@gmail.com>

Acuse de recibo!

Atte.

El 30/5/2018 a las 10:57, Contrataciones FAP escribió:

> FAVOR ACUSAR RECIBO
> ATTE UOC N° 4.

--
Clementino Rios
Gerente General

iGC S.R.L.
servicios tecnologicos

021 550 094
0981 921376
www.igc.com.py
Asunción - Paraguay

xerox OKI Canon TOSHIBA LANIER brother RICOH SHARP Lexmark EPSON