NACIONALES

General Bruguez: hombre muere calcinado al quedar atrapado en medio de un incendio forestal

Un hombre de 82 años murió tras quedar atrapado en medio de las llamas en un incendio forestal de grandes proporciones que azotó ayer jueves a la localidad de General Bruguez, en el departamento de Presidente Hayes. Según los testigos, el productor fue hasta su campo para dar de beber a sus animales y posteriormente no pudo retornar a su casa debido a la extensión del fuego.

POR ABC COLOR
02 DE OCTUBRE DE 2020 - 15:18

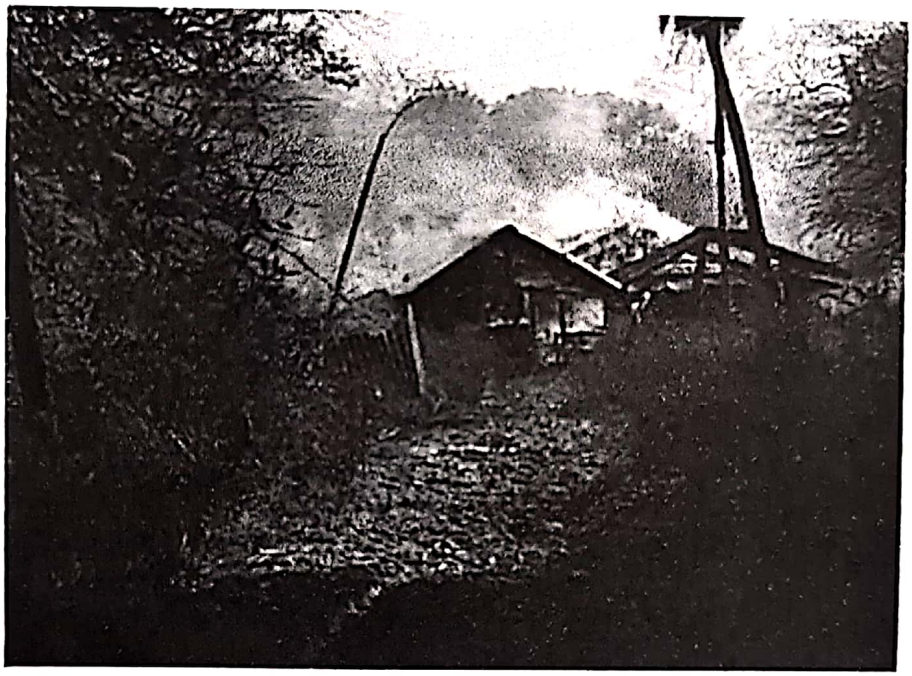

Imagen de referencia. Los incendios forestales en Presidente Hayes tienen como víctima fatal a un hombre de 82 años que n escapar de las llamas.

Archivo, ABC Color

ocasionaron la muerte de un productor. La víctima fue identificada como Nicolás Talentino Ruiz Díaz, alias Chingolo, de 82 años.

Conforme al reporte de los intervinientes, ayer alrededor de las 15:00 funcionarios de la Unidad de Salud Familiar de la zona se constituyó en una propiedad ubicada sobre la Ruta PY14 para asistir a las personas de la localidad que fue afectada por un voraz incendio. Este servicio fue infructuoso debido a que por la intensidad de las llamas les fue imposible ingresar.

Horas más tarde volvieron al sitio y el propietario del lugar de nombre Tomás Morán reportó la desaparición del octogenario. Según relataron el hombre salió en la tarde del jueves a dar de beber a los animales. Fue a caballo y también tenía la intención de apagar el fuego que consumía la propiedad.

Tras su salida hacia el campo se perdió comunicación con el mismo debido a que por las quemazones se perdieron las conexiones a las líneas celulares, internet y también electricidad.

Escaneado con CamScanner

LN

6800/7050 36°

En el distrito chaqueño de General Bruguez, el fuego consumió viviendas y mató animales. Foto: Captura de video.

PAÍS 27 DE SEPTIEMBRE DE 2020 22:01

Paraguay arde: incendios de magnitud afectaron varias zonas del país

Compartir en redes

También te puede interesar

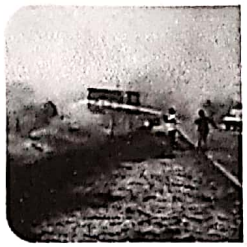

Inc... 4D

Dan... 4D

Ráp... 0D

Inc... 4D

Además del incendio de grandes proporciones que afectó el vertedero municipal Cateura en Asunción, otros siniestros afectaron otras zonas del país como el Chaco, Alto Paraná y Canindeyú. En el distrito chaqueño de General Bruguez, el fuego consumió viviendas y mató animales. Otro incendio registrado en Salto del Guairá consumió varias hectáreas de pastizales. Las llamas también afectaron al espacio verde de una zona de Minga Guazú en otro suceso registrado en la jornada.

Escaneado con CamScanner

quedaron sin nada y sus respectivos animales, único sustento económico, murieron calcinados en los establos.

Lea más: Piden una Unión Europea de la Salud

La terrible escena se completó cuando el fuego alcanzó los postes de luz de la Ande, dejando también a oscuras varias partes del municipio. Los pobladores, teniendo ante sus ojos un panorama devastador, no tuvieron otra oportunidad que apelar a la solidaridad ciudadana para sobrellevar el complicado momento que les toca vivir.

En ese sentido, piden encarecidamente a la gente de buen corazón y que se encuentre en condiciones de ayudar llamar al contacto Lourdes Llamosas (0981) 927-141. Los damnificados necesitan ropa, alimento, agua y dinero para poder aguantar al menos por ahora.

Suscribite y mantenete informado todos los días.

Tu email

Tu nombre y apell

Listo, quiero suscribirme

Gustavo Velazquez
@GustavoVelazque

Incendio consumió varias viviendas en General Bruguez (Chaco). Flias enteras quedaron sin nada y todos sus animales murieron en establos. Además, quedaron sin energía tras quema de postes y cables. Necesitan ropa, alimentos, agua y dinero. Contacto: Lourdes Llamosas:(0981) 927141

vetá 13H

Alumnos del 3er año retornarán a clases...

Escaneado con CamScanner

NACIONALES

Crítica situación en Gral. Bruguez: "Esta todo quemado, nunca vimos un incendio de este tipo"

El intendente de General Bruguez, departamento de Presidente Hayes (Chaco), Omar Cabanellas manifestó que la situación en la zona es bastante crítica. Mencionó que el incendio está consumiendo todo a su paso y ya se cobró la vida de una persona.

03 DE OCTUBRE DE 2020

"Hace 8 días que estamos peleando contra el fuego y está todo quemado, nunca vimos un incendio de este tipo y todos los pobladores afectados manifestaron lo mismo. Arrasó todo y todos los campos están quemados", expresó el jefe municipal en entrevista con el STN.

Cabanellas explicó que la ciudad de General Bruguez es ganadera y las llamas acabaron prácticamente con los campos, corrales y viviendas, además de los animales que murieron porque no pudieron salvarse del fuego.

"En todo momento cuidamos a que el incendio no llegue a las casas y lastimosamente el siniestro se cobró la vida de don Nicolás Ruíz Díaz de 82 años, quien no pudo escapar", lamentó.

El intendente precisó que 2 casas fueron consumidas por el fuego perteneciente a la comunidad 7 de mayo, 3 a la comunidad de Tablero y 4 a

Escaneado con CamScanner

dete Pando.

Detalló que realizaron un sobrevuelo logrando identificar 5 a 6 focos de incendios en la zona, siendo el de mayor magnitud en la localidad de Tablero.

"El Gobierno nos apoya a través de la Secretaría de Emergencia Nacional (SEN), además llegarán camiones hidrantes para ayudarnos a combatir el fuego", apuntó.

FRANCISCA PEREIRA
@Francis970AM

Dicen que esto es en General Bruguez. Informan que se perdieron más de 6000 ganados.

10:57 a. m. · 3 oct. 2020

73 111 personas están twitteando sobre esto

Escaneado con CamScanner