# MUNICIPALIDAD DE PIRAYÚ

Tte. Ramón Gómez entre Gral. Díaz y Juan Pablo II
Teléf.: 0519-20011 Ruc Nº 80000725-5
**CIUDAD DEL CINE, CUNA DE HÉROES Y DE LA ARTESANÍA**


Pirayú, 06 de Diciembre de 2016

**SEÑORES:**

**ING. IGNACIO J. EDWARS CONSTRUCCIONES CIVILES-FISCALIZACIÓN DE OBRAS, TASACIONES:** ignacio.edwarspy@gmail.com

**GG CONSTRUCCIONES:** ggconstrucciones@outlook.es

**GSIL CONSTRUCCIONES:** g-sil.construcciones@hotmail.com

**PRESENTE:**

LA MUNICIPALIDAD DE LA CIUDAD DE PIRAYÚ, SE DIRIGE A USTED A EFECTOS DE COMUNICAR QUE POR RESOLUCIÓN **1247/2016**, FECHA 06 DE DICIEMBRE DEL 2016, LA EMPRESA ADJUDICADA DE **CONTRATACIÓN DIRECTA N° 18/2016 PARA: "REFACCIÓN DE AULAS Y ADECUACIÓN DE ESPACIO DE LA ESC. BÁS. Nº 1364 TTE. RAMÓN GÓMEZ DE LA CIUDAD DE PIRAYÚ AÑO 2016" ID N° 320.502** ES LA EMPRESA **ING. IGNACIO JAVIER EDWARS CONSTRUCCIONES CIVILES-FISCALIZACIÓN DE OBRAS, TASACIONES** ----------

ATENTAMENTE.-

MUNICIPALIDAD DE PIRAYU U.O.C.

Municipalidad de Pirayú
*Blanca Villalba*
Encargada U.O.C.

# NOTA DE ADJUDICACIÓN

**Municipalidad de Pirayú** <munipirayuuoc@gmail.com> 12 de diciembre de 2016, 19:26
Para: Ignacio Edwards <ignacio.edwardspy@gmail.com>, ggconstrucciones@outlook.es, g-sil.construcciones@hotmail.com

[El texto citado está oculto]

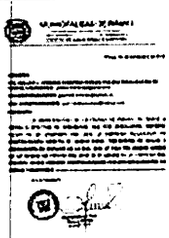

**NOTA A LOS OFERENTES.jpg**
637K