CORTE SUPREMA DE JUSTICIA
Circunscripción Judicial Canindeyú

Compromiso con la gente

Salto del Guairá, 14 de Octubre de 2.017.

INFORME DEL COMITÉ DE EVALUACIÓN
SOBRE EL LLAMADO A CONTRATACION DIRECTA Nº 27/2017.
ID Nº 336.014 "ADQUISICION DE TINTAS Y TONER 2º LLAMADO"

En la oficina de la Unidad Operativa de Contrataciones del Poder Judicial de Canindeyú, se reúnen los miembros del Comité de Evaluación, a fin de proceder al análisis, evaluación y recomendación de adjudicación de la oferta sobre el llamado para la **ADQUISICION DE TINTAS Y TONER 2º LLAMADO.**

La apertura se llevó a cabo el día 04/10/2017 a las 08:30 horas, según acta de apertura que forma parte del presente informe.
Ponemos a vuestro conocimiento que fueron remitidos los informes correspondientes atendiendo a lo estipulado en el Art. 34 CONTRATACIÓN DIRECTA, Procedimiento, la cual establece invitar por escrito a cinco potenciales oferentes para que presenten ante la Unidad Operativa de Contrataciones su oferta económica en sobre cerrado.

A continuación se detallan las empresas a las que se cursaron la invitación:

1- **FARIÑA RIOS JUNIPERO E.I.R.L**
2- **DATA SYSTEMS S.A.E.C.A**
3- **INTELFLY S.A.**
4- **CRISTIAN MANUEL GONZÁLEZ VIERA**
5- **MEGGA IMP.EXP. SOCIEDAD ANONIMA**

Presentaron sus ofertas a este llamado las siguientes empresas:

1. **INTELFLY S.A. DATA SYSTEMS S.A.E.C.A**
2. **INTELFLY S.A.**
3. **IOS COMUNICACION VISUAL**

1- **APERTURA DE SOBRES:** Según Acta N° 27/2017 de fecha 04 de Octubre de 2017, en el local del Tribunal de Apelaciones de Salto del Guaira, se procedió a la apertura y lectura de las ofertas presentadas por las siguientes empresas.

OFERENTES	RUC	MONTO
DATASYSTEMS S.A.E.C.A	80013889-9	52.116.385
INTELFLY S.A.	80055617-8	66.900.000
IOS COMUNICACION VISUAL	2.955.412-8	68.250.000

Abog. Jorge Daniel Bartomeut
Jefe de Sección J.O.C.
Circunscripción Judicial de Canindeyú

Lic. César Godoy Miranda
Jefe de Sección Informática
Poder Judicial de Canindeyú

Rolando Cantero M.
Técnico Administrativo

2- ANALISIS DE LAS OFERTAS:

Se procede a determinar si las ofertas se ajustan sustancialmente a los requisitos legales del Pliego de Bases y Condiciones del presente procedimiento de contratación mediante la verificación de los siguientes documentos:

Documentos comunes para Personas Físicas y Jurídicas.	**OFERENTES**		
	DATASYSTEMS S.A.E.C.A	**INTELFLY S.A.**	**IOS COMUNICACION VISUAL**
a) Formulario de Oferta * *[El formulario de oferta debe ser completado y firmado por el oferente conforme al modelo indicado en la Sección VI]*	Cumple	Cumple	Cumple
b) Garantía de Mantenimiento de Oferta*	Cumple	Cumple	Cumple
c) Declaración jurada de no hallarse comprendido en las prohibiciones o limitaciones para contratar establecidas en el artículo 40 y de integridad conforme al artículo 20, inc. *"w"*, ambos de la Ley N° 2051/03, de acuerdo con lo dispuesto en la Resolución N° 330/07 de la Dirección General de Contrataciones Públicas. *	Cumple	Cumple	Cumple
d) Declaración Jurada en la que se garantice que el oferente no se encuentra involucrado en prácticas que violen derechos de los menores estipulados en la Constitución Nacional, los Convenios 138 y 182 de la Organización Internacional del Trabajo (OIT), el Código del Trabajo, Código de la Niñez y la Adolescencia, demás leyes y normativas vigentes en la República del Paraguay, conforme al formato aprobado por la Dirección Nacional de Contrataciones Públicas en la Resolución DNCP Nº 941/2010.	Cumple	Cumple	Cumple

II- Documentos legales para Oferentes individuales que sean Personas Jurídicas y Físicas	**OFERENTES**		
	DATASYSTEMS S.A.E.C.A	**INTELFLY S.A.**	**IOS COMUNICACION VISUAL**
a) Fotocopia simple de los documentos que acrediten la existencia legal de la persona jurídica tales como la Escritura Pública de Constitución y protocolización de los Estatutos Sociales. Los estatutos deberán estar inscriptos en la Sección Personas Jurídicas de la Dirección de Registros Públicos.*	**Cumple**	**Cumple**	**No aplica**
b) Constancia de Inscripción en el registro único de contribuyentes - RUC	**Cumple**	**Cumple**	**Cumple**
c) Documentos de Identidad de los representantes o apoderados de la Sociedad, copia simple.	**Cumple**	**Cumple**	**Cumple**
d) Fotocopia simple de los documentos que acrediten las facultades del firmante de la oferta para comprometer al oferente. Estos documentos pueden consistir en: un poder suficiente otorgado por Escritura Pública (no es necesario que esté inscripto en el Registro de Poderes); ó los documentos societarios que justifiquen la representación del firmante, tales como las actas de asamblea y de directorio en el caso de las sociedades anónimas.*	**Cumple**	**Cumple**	**No aplica**

Abog. Jorge D... Jefe de S... Circunscripción Judicial de Canindeyú

Lic. César Godoy Miranda
Jefe de Sección Informática
Poder Judicial de Canindeyú

Rolando Cantero M.
Técnico Administrativo

e) Fotocopia simple del Certificado de Cumplimiento Tributario vigente.	**Cumple**	**Cumple**	**Cumple**
f) Fotocopia simple de la patente Municipal del Oferente.	**Cumple**	**Cumple**	**Cumple**

3- COMPARACIÓN DE LA OFERTA: A continuación se procedió a elaborar el cuadro comparativo de las ofertas, que concuerde sustancialmente a los requerimientos legales a fin de evaluar el ofrecimiento económico presentado por cada oferente, que se detalla en el siguiente cuadro:

Item	Descripción	1- DATA SYSTEMS SAECA					2- INTELFLY S.A					3- IOS COMUNICACIÓN VISUAL				
		Marca	Proce-dencia	Cant.	Precio Unitario	Precio Total	Marca	Proced encia	Cant	Precio Unitario	Precio Total	Marca	Proced encia	Cant.	Precio Unitario	Precio Total
1	Tóner original para Impresora Canon LBP 3300. Nº 108	Canon	CHINA	5	647.683	3.238.415	Canon	JAPON	5	780.000	3.900.000	Canon	JAPON	5	800.000	4.000.000
2	Tóner para Impresora LBP 3250. Nº 113	Canon	CHINA	20	642.103	12.842.060	Canon	JAPON	20	780.000	15.600.000	Canon	JAPON	20	800.000	16.000.000
3	Toner para Fotocopiadora Brother TN Nº 650	NO COTIZA	NO COTIZA	10	NO COTIZA	NO COTIZA	BROTH ER	USA	10	690.000	6.900.000	BROTH ER	USA	10	750.000	7.500.000
4	Toner para Impresora Canon LBP 6030. Nº 115	HP	CHINA	20	697.935	13.958.700	Canon	JAPON	20	750.000	15.000.000	Canon	JAPON	20	755.000	15.100.000
5	Toner para Impresora Canon LBP 151. (Nº 137).	HP	CHINA	30	735.907	22.077.210	Canon	JAPON	30	850.000	25.500.000	Canon	JAPON	30	855.000	25.650.000
		TOTAL				52.116.385					66.900.000					68.250.000

RESULTADO:

No se produjeron errores aritméticos en las ofertas.

Se selecciona la oferta como evaluada la más baja, según análisis en detalle para verificar su cumplimiento con las especificaciones técnicas, de acuerdo a lo estipulado.

El sistema de Adjudicación es por Ítem.

La Empresa **DATA SYSTEMS S.A.E.C.A,** presenta el mejor precio en los Ítems Nº 1, 2, 4 y 5 en cuanto a ofrecimiento económico.

La Empresa **INTELFLY S.A.** presenta el mejor precio en el Ítem Nº 3 en cuanto a ofrecimiento económico.

Atendiendo a lo expuesto precedentemente este Comité de Evaluación procedió al análisis minucioso cuantitativo de las ofertas presentadas, conforme lo establece el Pliego de Bases y Condiciones.

Se deja constancia que las firmas DATA SISTEMS S.A e INTELFY S.A, han presentado las muestras de los ítems cotizados.

Abog. Juan Manuel Bartomeu
Jefe de Sección U.O.C.
Circunscripción Judicial de Canindeyú

Lic. César Godoy Miranda
Jefe de Sección Informática
Poder Judicial de Canindeyú

Rolando Cantero M.
Técnico Administrativo

Las empresas arriba mencionadas, cumplen con este requisito.

4- Para la evaluación y comparación de las ofertas, la Convocante utilizará los siguientes criterios:

a) Capacidad legal:

- No estar comprendido en las prohibiciones o limitaciones para contratar. Este requisito se acredita con la documentación indicada en el **Anexo E**;
- Tener capacidad legal para presentar ofertas y ejecutar el contrato. Este requisito se acredita con la documentación indicada en el **Anexo E;**
- Otros requisitos que la Convocante considere pertinente conforme a la legislación vigente que se indique en el **Anexo E**.

Se verifico que el oferente no se encuentra dentro en las prohibiciones contenidas en la Ley N° 1626/00 "De la Función Pública" según el siguiente detalle:

Nº	Nombres y Apellidos	Nº De Cedula De Identidad
1	**HUGO GIMENEZ** **DATASYSTEMS S.A.E.C.A**	**2.359.981**
2	**NIMIO VILLALBA GAUTO** **INTELFLY S.A.**	**2.538.822**
3	**IOS COMUNICACIÓN VISUAL** **ANDRES KAZUO KOBAYASHI**	**2.955.412**

Fueron verificados que los representantes de las empresas **DATA SYSTEMS S.A.E.C.A, IOS COMUNICACIÓN e INTELFLY S.A.**, según el reporte de la Secretaría Nacional de Tecnologías de la Información y comunicación **(SENATICS)** no se encuentran en las inhabilidades de la Resolución **Nº 849/2015 Art. 40 de la ley 2051/03** lo cual no le prohíbe y limita para que la empresa pueda ser adjudicada y cumple con conformidad con dicha reglamentación.

b) Análisis de los precios ofertados

Ítem	Descripción	OFERENTE		
		DATASYSTEMS S.A.E.C.A		
		Precio Referencial	Precio de Costo Unitario	% Variación
1	Tóner original para Impresora Canon LBP 3300. Nº 108	650.000	647.683	0,3 %
2	Tóner para Impresora LBP 3250. Nº 113	650.000	642.103	1,2 %
4	Toner para Impresora Canon LBP 6030. Nº 115	700.000	697.935	0,29 %
5	Toner para Impresora Canon LBP 151. (Nº 137).	777.756	735.907	5,3 %

Ítem	Descripción	OFERENTE		
		INTELFLY S.A.		
		Precio Referencial	Precio de Costo Unitario	% Variación
3	Toner para Fotocopiadora Brother TN Nº 650	720.000	690.000	4,1 %

Abog. Jorge Daniel Bartomeut
Jefe de Sección U.C.C.
Circunscripción Judicial de Canindeyú

Lic. César Godoy Miranda
Jefe de Sección Informática
Poder Judicial de Canindeyú

Rolando Cantero M.
Técnico Administrativo

El Comité de Evaluación luego de verificar que los ítems cotizados ninguno de ellos está por encima del 20% ni por debajo de los 30%, encuentra satisfactoria los precios, una vez analizado y verificada las ofertas presentadas por los oferentes, y confirma que los precios son compatibles y por consiguiente la oferta es de ejecución posible, y cumple con los requisitos impositivos y gravámenes correspondientes.

Las empresas arriba mencionadas, cumplen con este requisito.

c) Experiencia:

Copia de Contratos que demuestre su experiencia (mínima de 3 años): Copia de contratos y/o facturas de provisión de Sistema de Seguridad (**ADQUISICION DE TINTAS Y TONER 2º LLAMADO),** ejecutados en los años: 2.015 y 2016, con instituciones públicas y privadas, por montos del 50% del monto de lo ofertado. Podrán presentar la cantidad de documentaciones que fueren necesarios para acreditar el monto solicitado.

Las empresas arriba mencionadas, cumplen con este requisito.

Certificado de Origen Nacional emitido por la Dirección General de Desarrollo Empresarial del Ministerio de Industria y Comercio y/o Constancia de inicio de los trámites para la obtención del certificado al momento de la apertura de sobres. La no presentación de dicha documentación mencionada no será motivo de descalificación a los oferentes.

6- El margen de preferencia a ser utilizado es:

V- Otros documentos.	**DATASYSTEMS S.A.E.C.A**	**INTELFLY S.A.**
1- *Copia de contratos adquiridos con otras Instituciones Públicas o Privadas durante los dos últimos años. Periodo 2015-2016.*	*Cumple*	*Cumple*
2- *Presentar el Certificado de Origen Nacional emitido por el MIC, la no presentación no será causal motivo de descalificación.*	Cumple	Cumple

7- RECOMENDACIÓN DE ADJUDICACIÓN:

De conformidad a lo que establece la ley 2.051/2003 de "Contrataciones Públicas" y el Decreto Reglamentario Nº 21909/2003, que norma la elaboración de un Dictamen por parte del Comité de Evaluación, a fin de proceder al análisis, evaluación y recomendación de la adjudicación de las ofertas recibidas, hasta determinar la más conveniente.

Este Comité de Evaluación recomienda la Adjudicación a las siguientes empresas:
DATA SYSTEMS S.A.E.C.A., con RUC Nº 80013889-9: para la **ADQUISICION DE TINTAS Y TONER 2º LLAMADO,** porque cumple a cabalidad con las especificaciones técnicas del Pliego de bases y condiciones para la adjudicación, por un monto total de Gs. **52.116.385 (Guaraníes Cincuenta y dos millones ciento diez y seis mil trescientos ochenta y cinco)**, según se detalla en el siguiente cuadro:

Abog. [illegible] Bartomeu
Jefe de Sección U.O.C.
Circunscripción Judicial de Canindeyú

Lic. César Godoy Miranda
Jefe de Sección Informática
Poder Judicial de Canindeyú

Rolando Cantero M.
Técnico Administrativo

DATA SYSTEMS S.A.E.C.A.				
Ítem	CANT	Descripción del RUBRO 340	Precio Unitario	Precio Total
1	5	Tóner original para Impresora Canon LBP 3300. Nº 108, marca Canon procedencia China	647.683	3.238.415
2	20	Tóner para Impresora LBP 3250. Nº 113, marca Canon procedencia China	642.103	12.842.060
4	20	Toner para Impresora Canon LBP 6030. Nº 115, marca Canon procedencia China	697.935	13.958.700
5	30	Toner para Impresora Canon LBP 151. (Nº 137), marca Canon procedencia China	735.907	22.077.210
TOTAL				52.116.385

INTELFLY S.A., con RUC Nº 80055617-8: para la **ADQUISICION DE TINTAS Y TONER,** porque cumple a cabalidad con las especificaciones técnicas del Pliego de bases y condiciones para la adjudicación, por un monto total de Gs. **6.900.000** (Guaraníes Seis millones novecientos mil), según se detalla en el siguiente cuadro:

INTELFLY S.A.				
Ítem	CANT	Descripción del RUBRO 340	Precio Unitario	Precio Total
3	40	Toner para Fotocopiadora Brother TN Nº 650, marca Brother USA	690.000	6.900.000
TOTAL				6.900.000

Por lo tanto el monto total de la adjudicación es de **Gs. 59.016.385 (Guaraníes Cincuenta y nueve millones diez y seis mil trescientos ochenta y cinco)**, salvo mejor parecer del Presidente del Consejo de Administración.

Observación: La Disponibilidad Presupuestaria para el rubro 340-10-001, es de Gs. 60.782.680 **(Guaraníes Sesenta millones setecientos ochenta y dos mil seiscientos ochenta)**.

Es nuestro Informe.

Abog. JORGE DANIEL BARTOMEUT
JEFE DE SECCION U.O.C

Lic. CESAR GODOY MIRANDA
JEFE DE SECCION INFORMATICA

Sr. ROLANDO CANTERO
TECNICO ADMINISTRATIVO

RECIBIDO
18-10-2017
PRESIDENCIA
12:00hs

Lic. Estefania L. Balbuena
Presidencia
Consejo de Administración

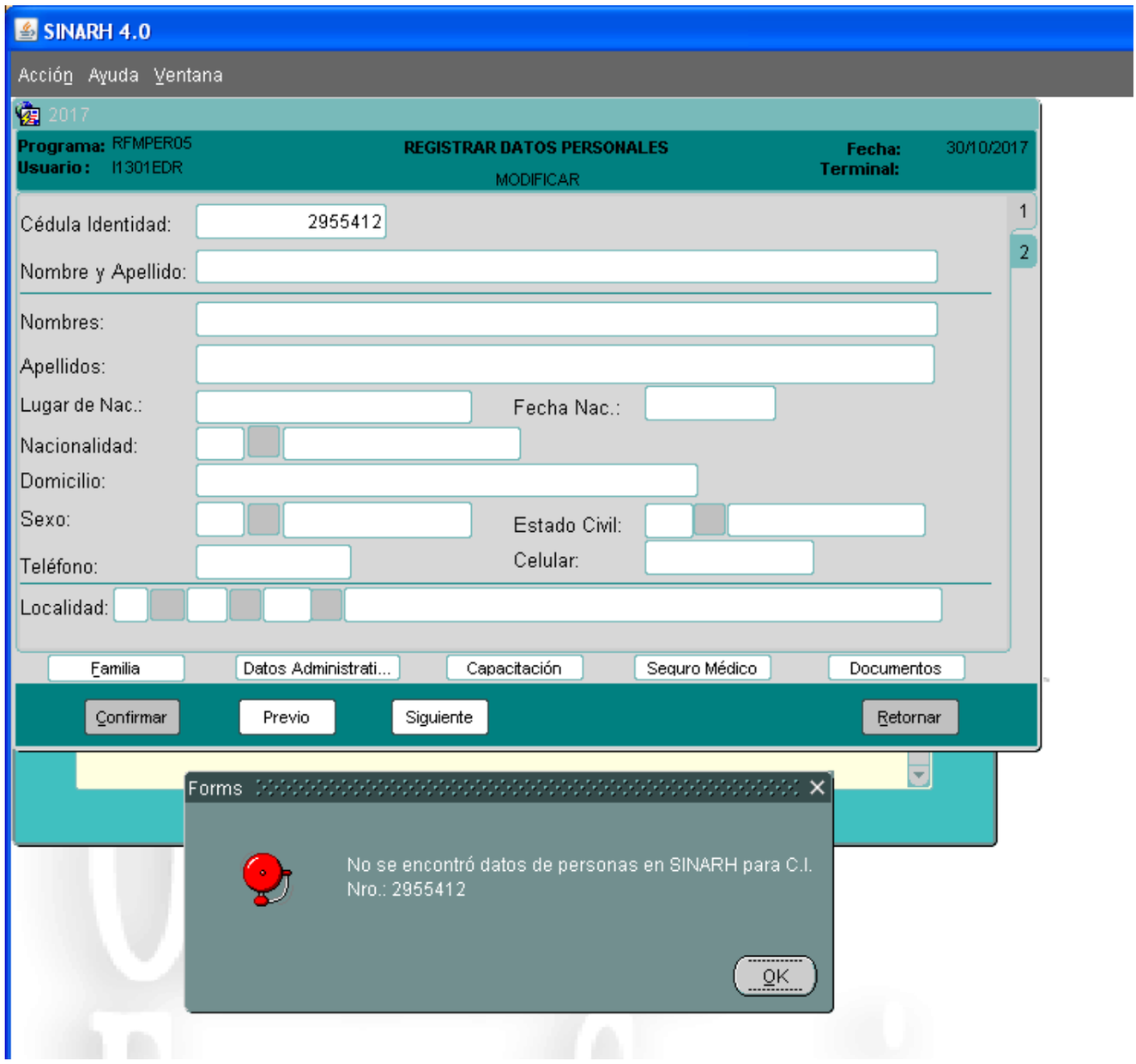
SINARH 4.0
Acción Ayuda Ventana
2017
Programa: RFMPER05
Usuario : I1301EDR
REGISTRAR DATOS PERSONALES
MODIFICAR
Fecha: 30/10/2017
Terminal:
Cédula Identidad: 2955412
Nombre y Apellido:
Nombres:
Apellidos:
Lugar de Nac.:
Fecha Nac.:
Nacionalidad:
Domicilio:
Sexo:
Estado Civil:
Teléfono:
Celular:
Localidad:
1
2
Familia
Datos Administrati...
Capacitación
Seguro Médico
Documentos
Confirmar
Previo
Siguiente
Retornar
Forms
No se encontró datos de personas en SINARH para C.I. Nro.: 2955412
OK

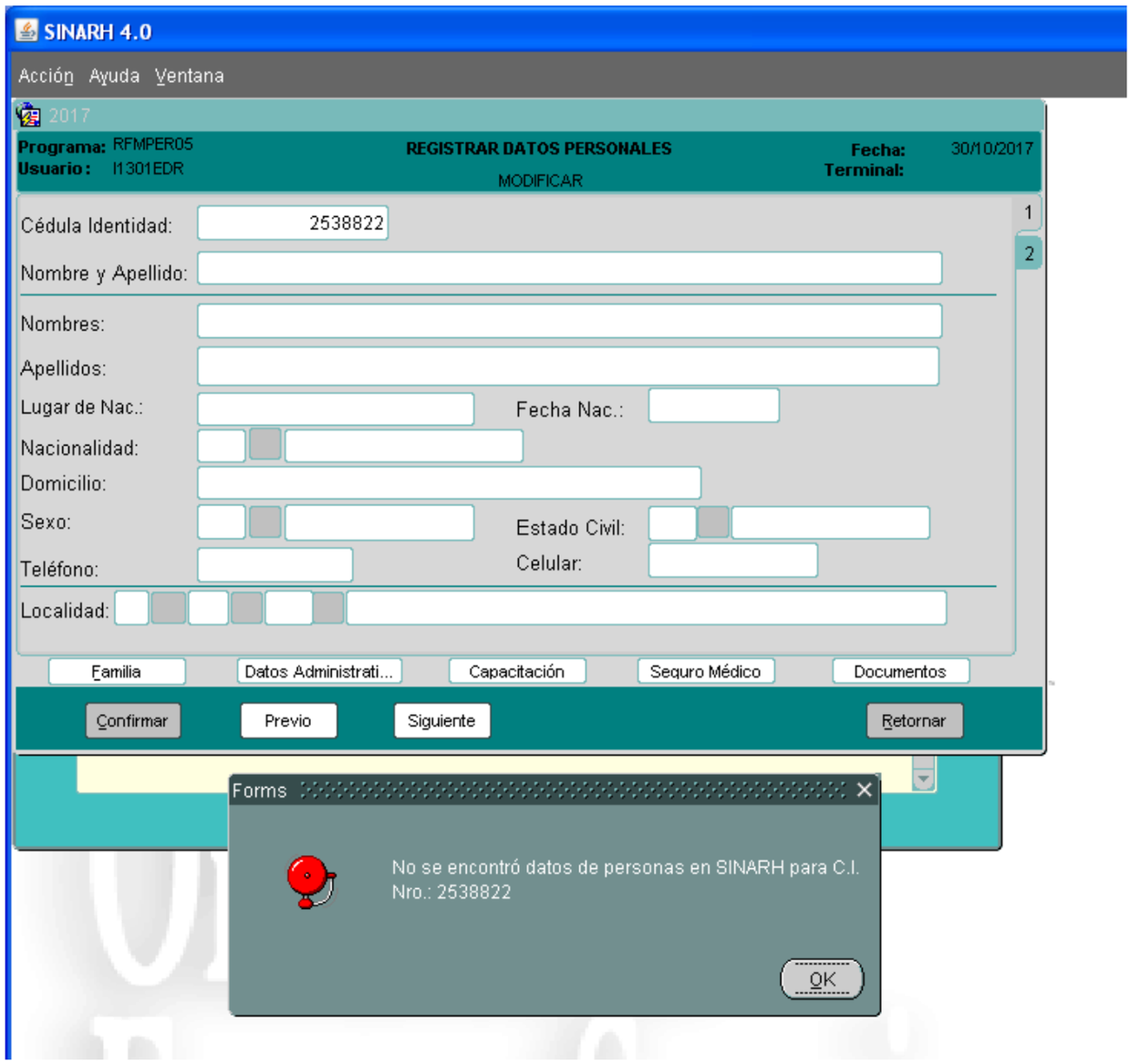
SINARH 4.0
Acción Ayuda Ventana
2017
Programa: RFMPER05
Usuario : I1301EDR
REGISTRAR DATOS PERSONALES
MODIFICAR
Fecha: 30/10/2017
Terminal:
Cédula Identidad: 2538822
Nombre y Apellido:
Nombres:
Apellidos:
Lugar de Nac.:
Fecha Nac.:
Nacionalidad:
Domicilio:
Sexo:
Estado Civil:
Teléfono:
Celular:
Localidad:
Familia
Datos Administrati...
Capacitación
Seguro Médico
Documentos
Confirmar
Previo
Siguiente
Retornar
Forms
No se encontró datos de personas en SINARH para C.I. Nro.: 2538822
OK

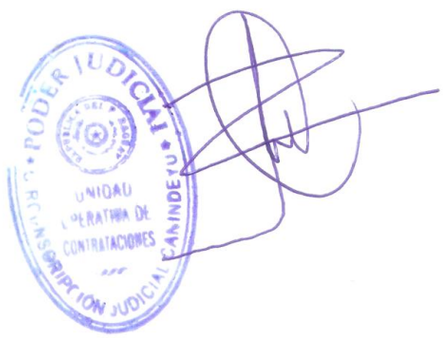
PODER JUDICIAL
UNIDAD OPERATIVA DE CONTRATACIONES
DIRECCION JUDICIAL CANINDEYU

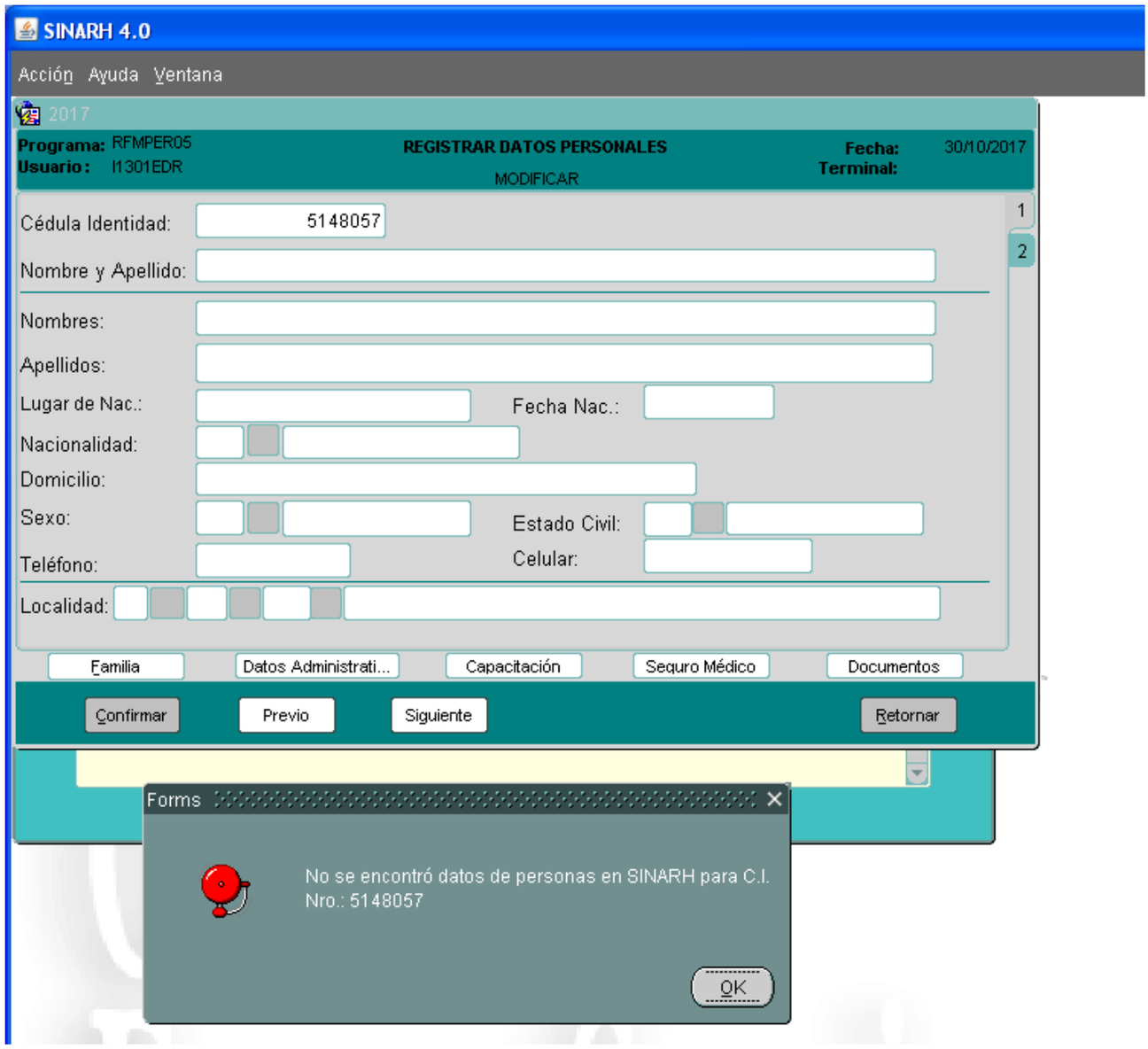
SINARH 4.0
Acción Ayuda Ventana
2017
Programa: RFMPER05
Usuario : I1301EDR
REGISTRAR DATOS PERSONALES
MODIFICAR
Fecha: 30/10/2017
Terminal:
Cédula Identidad: 5148057
Nombre y Apellido:
Nombres:
Apellidos:
Lugar de Nac.:
Fecha Nac.:
Nacionalidad:
Domicilio:
Sexo:
Estado Civil:
Teléfono:
Celular:
Localidad:
Familia
Datos Administrati...
Capacitación
Seguro Médico
Documentos
Confirmar
Previo
Siguiente
Retornar
Forms
No se encontró datos de personas en SINARH para C.I. Nro.: 5148057
OK

PODER JUDICIAL
UNIDAD OPERATIVA DE CONTRATACIONES
DIRECCION JUDICIAL CAAINDEJU

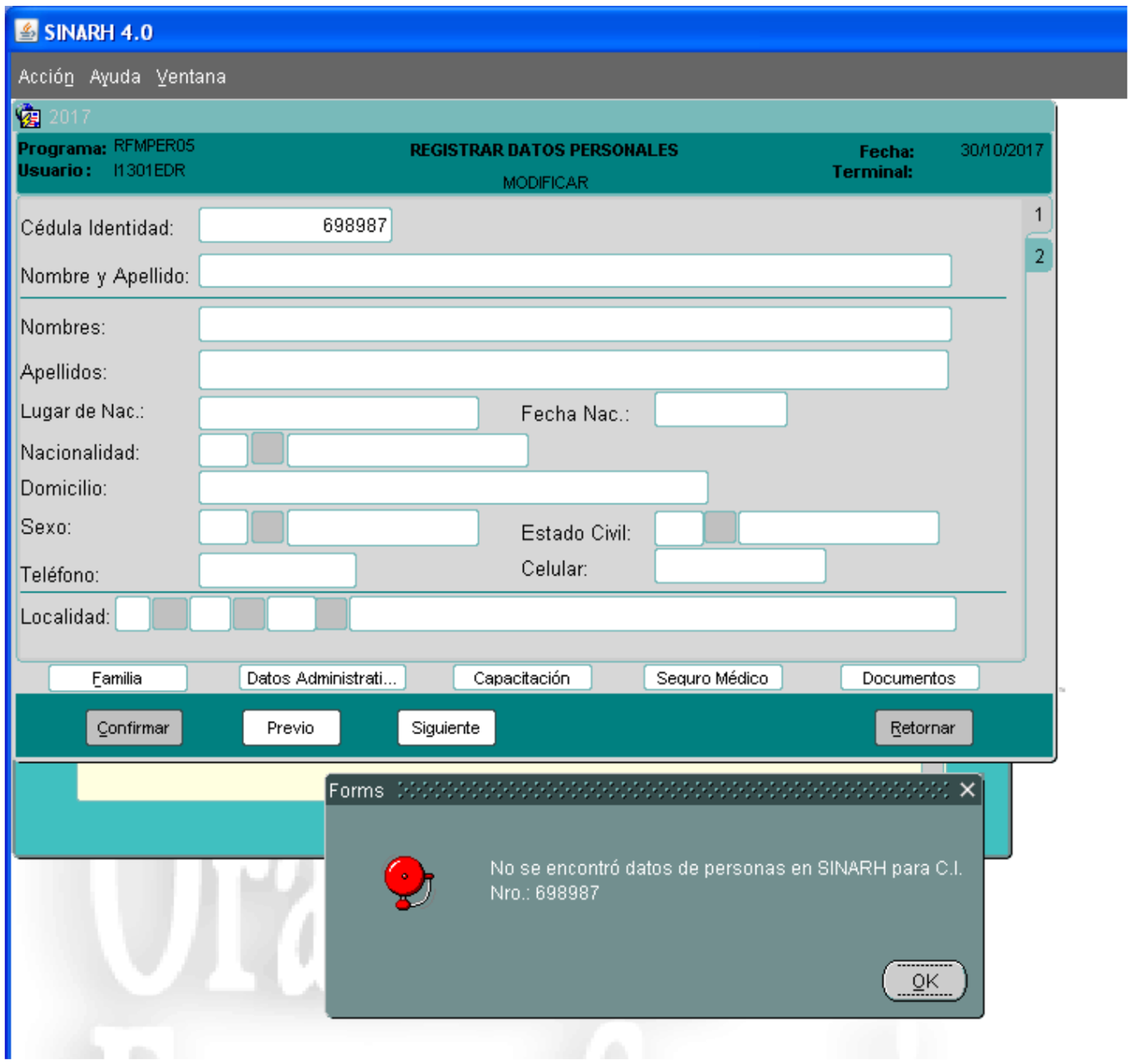

PODER JUDICIAL
UNIDAD OPERATIVA DE CONTRATACIONES
DIRECCION JUDICIAL CAAGUAZU

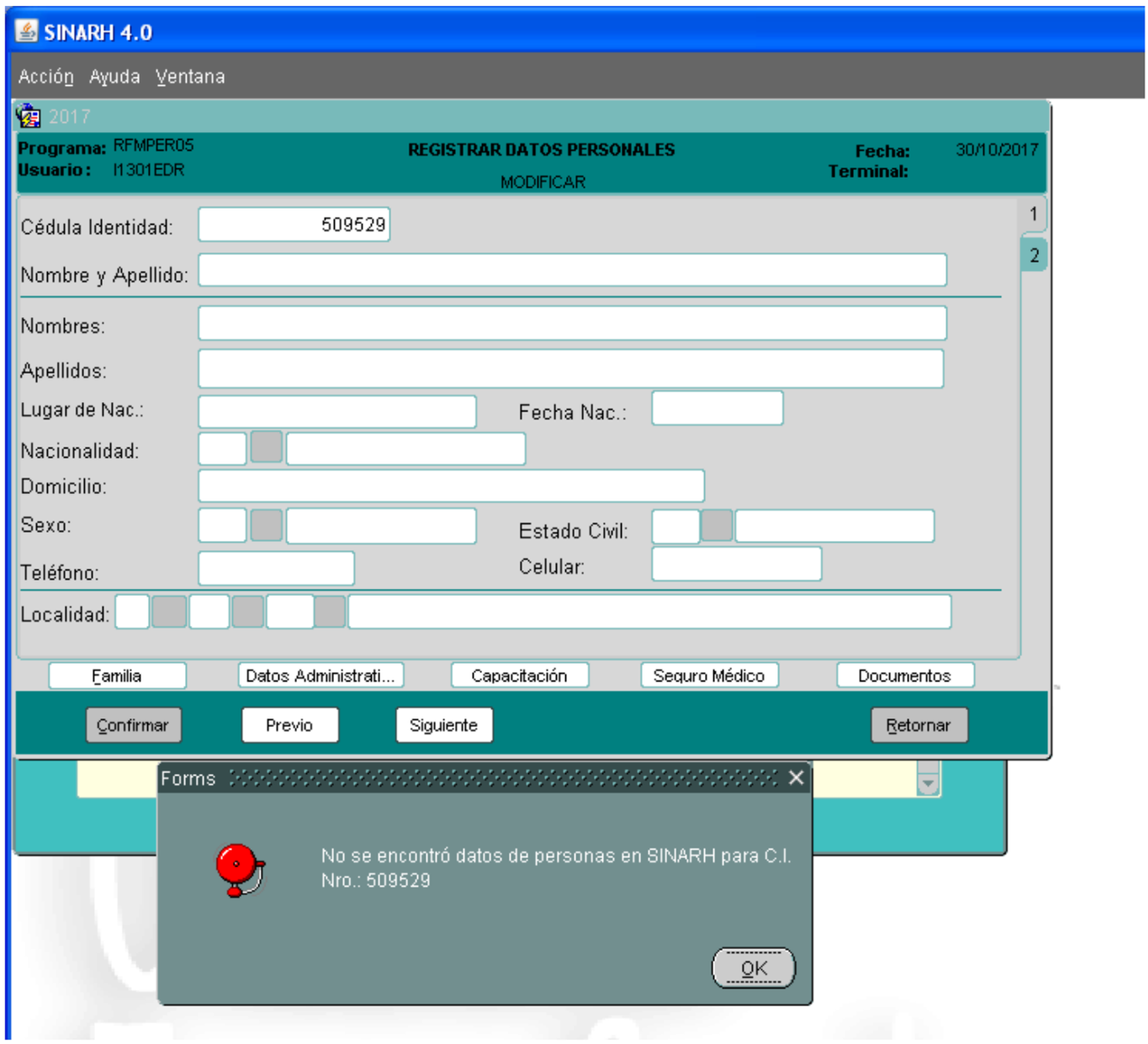

PODER JUDICIAL
UNIDAD OPERATIVA DE CONTRATACIONES

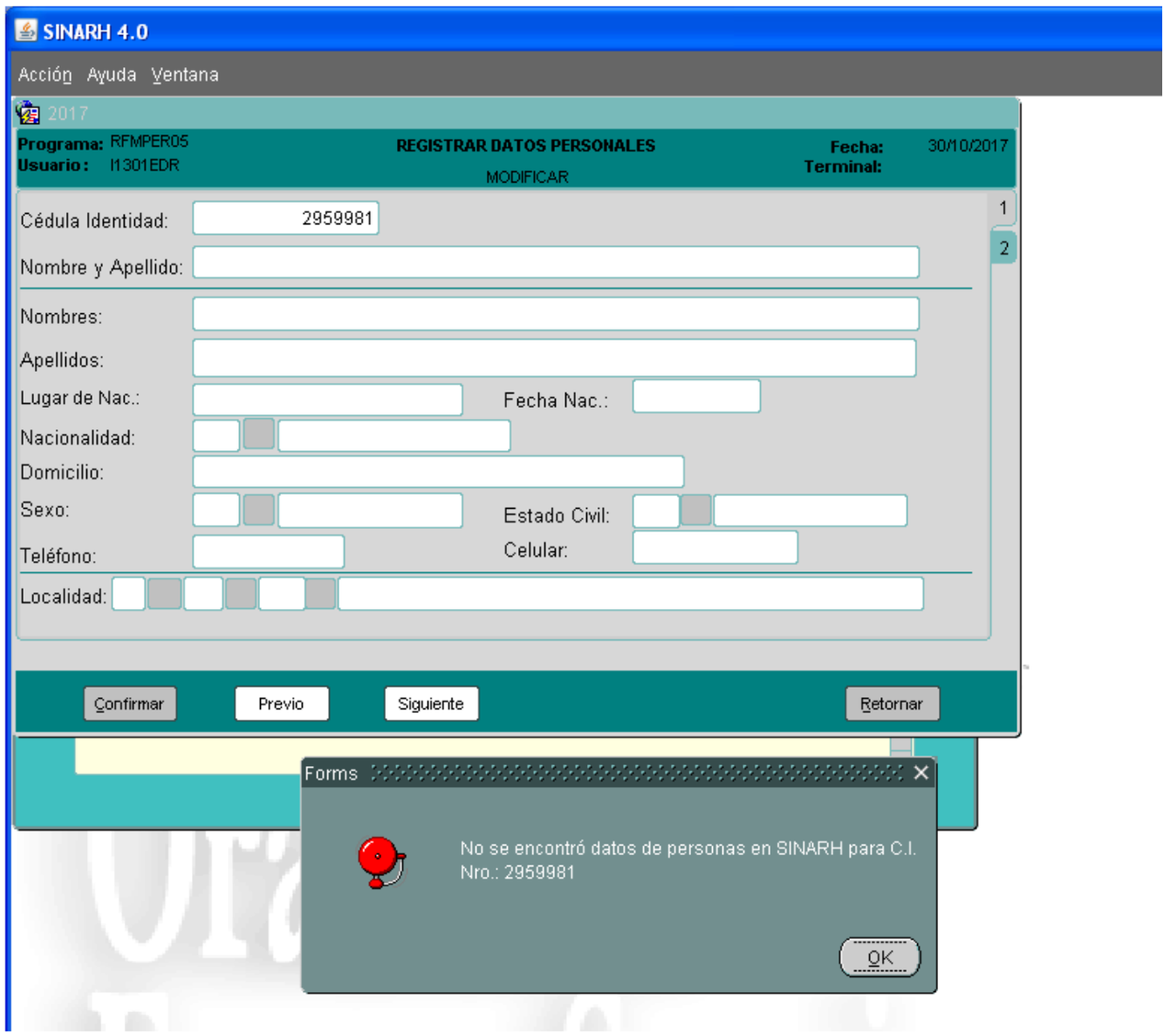
SINARH 4.0
Acción Ayuda Ventana
2017
Programa: RFMPER05
Usuario: I1301EDR
REGISTRAR DATOS PERSONALES
MODIFICAR
Fecha: 30/10/2017
Terminal:
Cédula Identidad: 2959981
Nombre y Apellido:
Nombres:
Apellidos:
Lugar de Nac.:
Fecha Nac.:
Nacionalidad:
Domicilio:
Sexo:
Estado Civil:
Teléfono:
Celular:
Localidad:
Confirmar
Previo
Siguiente
Retornar
Forms
No se encontró datos de personas en SINARH para C.I. Nro.: 2959981
OK

PODER JUDICIAL
UNIDAD OPERATIVA DE CONTRATACIONES
CIRCUNSCRIPCIÓN JUDICIAL CAÑINDEYU