LICITACIÓN POR CONCURSO DE OFERTAS Nº 24/2019

ACTA DE APERTURA DE SOBRES

En la ciudad de Asunción, Capital de la República del Paraguay, a los **DIEZ Y SEIS** días del mes de **AGOSTO** del año **DOS MIL DIEZ Y NUEVE,** siendo las **10:00 hs.** Se reúnen en el Departamento de Licitaciones UOC N° 01 Nivel Central – DOC del Ministerio de Salud Pública y Bienestar Social; **MIEMBROS:** el **Abg. Marco Giménez,** representante de la Asesoría Jurídica de la DOC, el **Lic. Juan Antonio Cartes Duarte**, Jefe del Departamento de Licitaciones; la **Sra. Paola Patricia Fernández,** Representante de la Firma VICENTE SCAVONE Y CIA SAE; la **Sra. Mirtha Teresa Olmedo,** Representante de la Firma GT SCIENTIFIC S.A; el **Sr. Idelfonso Martínez Jara,** Representante de la Firma INFOTEC S.A y el **Sr. Jorge David Godoy,** Representante de la Firma CHACO INTERNACIONAL S.A, para la Apertura de Sobres de la **LICITACIÓN POR CONCURSO DE OFERTAS N° 24/2019 "ADQUISICION DE RACTIVOS PARA EL DPTO. DE VIROLOGIA DEL LABORATORIO CENTRAL DE SALUD PUBLICA"– ID Nº 348.915.**----------

Seguidamente se procede a la apertura de los Sobres de las firmas que han presentado sus ofertas en el tiempo establecido por el Pliego de Bases y Condiciones:

OFERENTES	MONTO TOTAL DE LA OFERTA
1. **TECNOFAST S.A** Aseguradora: LA CONSOLIDADA S.A DE SEGUROS. Monto: Gs. 47.000.000.- Póliza Nº: 1508046170 Vigencia: Desde el 30/07/2019 al 06/01/2020.- Endoso N° 001/002 Vigencia: Hasta el 15/01/2020 Endoso N° 003/004 Vigencia: Hasta el 23/01/2020 FOLIADO DEL 01 AL .159- Correo: faraya@tecnofast.com.py	Gs. **489.236.000.-**
2. **INFOTEC S.A** Aseguradora: LA CONSOLIDADA S.A DE SEGUROS. Monto: Gs 3.600.000.- Póliza Nº: 1508046133 Vigencia: Desde el .30/07/2019 al 26/01/2020.- FOLIADO DEL 01 AL 045.- Correo: informaciones@infotec.com.py	Gs. **111.500.000.-**
3. **BIKO PARAGUAY S.A** Aseguradora: ASEGURADORA YASYRETA Monto: Gs 4.800.000 Póliza Nº: 28.1508.003961.0000 Vigencia: Desde el 30/07/2019 al 26/01/2020.- FOLIADO DEL 01 AL 063.- Correo: pedrodelvecchio@gmail.com	Gs. **148.000.000.-**
4. **GT SCIENTIFIC S.A** Aseguradora: ASEGURADORA YASYRETA Monto: Gs 18.000.000 Póliza Nº: 28.1508.004027.0000 Vigencia: Desde el 16/08/2019 al 12/02/2020.- FOLIADO DEL 01 AL 76.- Correo: licitaciones@gtscientific.com.py licitacion2@gtscientific.com.py	Gs. **369.979.500.-**

Infotec s.a.

Mirtha T. Olmedo Caro
GT SCIENTIFIC

...onal S.A

...Marco Giménez

...RTES, Jefe

5. **VICENTE SCAVONE Y CIA SAE** Gs. **248.600.000.-**
Aseguradora: ASEPASA.
Monto: Gs 10.000.000.
Póliza Nº: 1508016123
Vigencia: Desde el 16/08/2019 al 14/02/2020.-
FOLIADO DEL 01 AL 174.-
Correo: licita@lasca.com.py

6. **CHACO INTERNACIONAL S.A** Gs. **309.300.000.-**
Aseguradora: ASEGURADORA DEL ESTE S.A.
Monto: Gs 40.000.000.
Póliza Nº: 1508010084
Vigencia: Desde el 16/08/2019 al 23/01/2020.-
FOLIADO DEL 01 AL 131.-
Correo: coordsecpublico@chacointernacional.com.py

Se hace constar en el presente Acta:

a) Que solo fueron verificados cuantitativamente los documentos sustanciales solicitados en el **Pliego de Bases y Condiciones Sección VII – Anexo 1 Documentos que Componen la Oferta.**----------

b) La verificación cualitativa de los documentos solicitados en el Anexo 1, será realizada por los Miembros del Comité de Evaluación, con posterioridad al presente Acto.----------

c) Todos los precios totales son libres de todo gasto, despachados y puestos en los lugares indicados por el M.S.P.B.S.----------

d) Forma parte del presente la Hoja de verificación de Documentos Sustanciales, verificados por los miembros de la Asesoría Jurídica de la DOC.----------

e) Forma parte del presente la Hoja de observación correspondiente a la empresa GT SCIENTIFIC.----------

f) Las comunicaciones, notificaciones, aclaraciones y consultas que la convocante realice durante la evaluación de ofertas, como consecuencia de los actos administrativos que resuelvan la contratación, así como las que se requieran para la suscripción de los contratos, serán remitidos a los correos electrónicos declarados en su oferta en este acto, acorde a la Resolución DNCP N° 2490/19----------

Con lo que se dio por terminado el Acto, luego de la lectura y ratificación, este Acta es firmado, por las personas anteriormente mencionadas, en prueba de conformidad, en (3) tres ejemplares de un mismo tenor y a un solo efecto.

Observación: Cotización del Dólar 09:30 hs.
https://www.bcp.gov.py/webapps/web/cotizacion/referencial-fluctuante

Dólar Compra: 6.096,07
Dólar Venta: 6.112,71

Prof. Abg. Marco Giménez

Abg. Marco Giménez
Asesoría Jurídica de la DOC

Lic. Juan Antonio Cartes Duarte
Dpto. Licitaciones - DOC

Lic. ANTONIO CARTES Jefe
Dpto. de Licitaciones
UOC Nº 1 - Nivel Central
MSP y BS

Sra. Paola Patricia Fernández
Representante de la Firma; VICENTE SCAVONE Y CIA SAE
C.I. Nº: 3.389.223

.....

Sra. Mirtha Teresa Olmedo
Representante de la Firma; GT SCIENTIFIC S.A
C.I. Nº: 871.212

Mirtha T. Olmedo Caro
GT SCIENTIFIC
.....

Sr. Idelfonso Martínez Jara
Representante de la Firma; INFOTEC S.A
C.I. Nº: 862.602

Infotec S.A.
RUC
IDELFONSO MARTINEZ
.....

Sr. Jorge David Godoy
Representante de la Firma; CHACO INTERNACIONAL S.A
C.I. Nº: 3.880.596

Chaco Internacional SA
.....

Prof. Abg. Marco Giménez
Mat. C.S.J. N° 19.024

Lic. ANTONIO CARTES, Jefe
Dpto. de Licitaciones
UOC Nº 1 - Nivel Central
MSP y BS

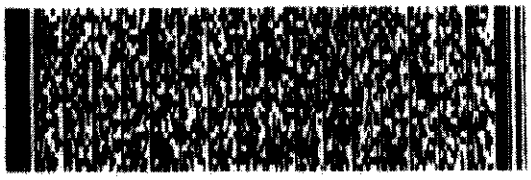

IC: 836-17071999-041 UBICACION: PN-11-21-001-223
NACIONALIDAD: PARAGUAYA
ESTADO CIVIL: SOLTERO FECHA DE EMISION: 06-01-2015

IDPRY3389223<<0<<<<<<<<<<<<<<<
8606121F2501062PRY<<<<<<<<<<<4
FERNANDEZ<BERNAL<<PAOLA<PATRIC

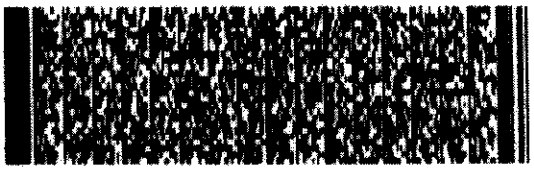

IC: 008-03491985-056 UBICACION: PN-11-21-001-212
NACIONALIDAD: PARAGUAYA
ESTADO CIVIL: SOLTERO FECHA DE EMISION: 23-10-2015

IDPRY871212<<<7<<<<<<<<<<<<<<<
6508254F2510239PRY<<<<<<<<<<<4
OLMEDO<CARO<<MIRTHA<TERESA<<<<

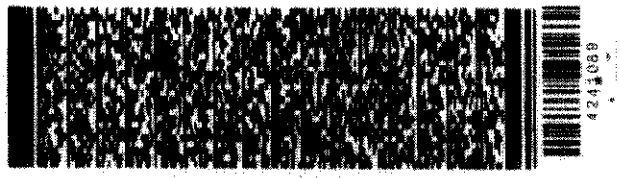

IC: 379-00561978-013 UBICACION: PN-03-01-161-002
NACIONALIDAD: PARAGUAYA
ESTADO CIVIL: SOLTERO FECHA DE EMISION: 09-10-2017

IDPRY862602<<<0<<<<<<<<<<<<<<<
6301215M2710084PRY<<<<<<<<<<<0
MARTINEZ<JARA<<ILDEFONSO<<<<<<

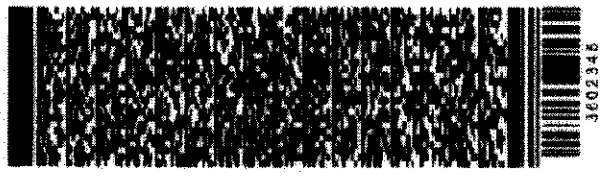

IC: 582-19001991-147 UBICACION: PN-11-21-001-596
NACIONALIDAD: PARAGUAYA
ESTADO CIVIL: SOLTERO FECHA DE EMISION: 06-02-2017

IDPRY3880596<<9<<<<<<<<<<<<<<<
9106134M2702065PRY<<<<<<<<<<<8
GODOY<RAMOA<<JORGE<DAVID<<<<<<

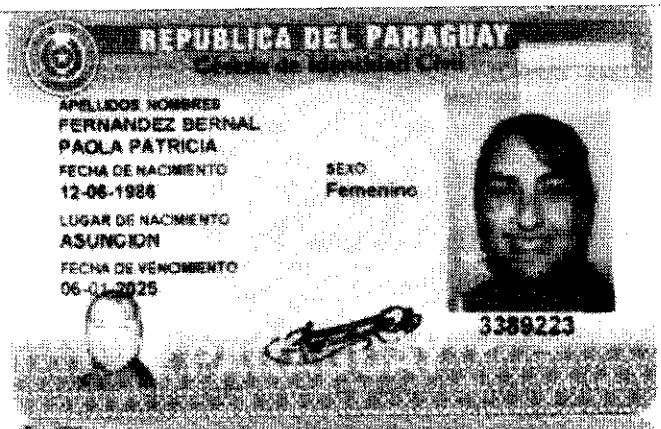

PAC Nº: 348.915.-

LICITACIÓN POR CONCURSO DE OFERTAS Nº 24/2019 "ADQUISICION DE RACTIVOS PARA EL DPTO. DE VIROLOGIA DEL LABORATORIO CENTRAL DE SALUD PUBLICA"– ID Nº 348.915

OBSERVACIONES REALIZADAS POR LOS OFERENTES

Empresa	GT Scientific SA
Nombre del Representante Legal	Martha T. Olmedo Caro

Observaciones:

Biko. La empresa presento formulario de oferta en lo cual no se observe la firma del Representante legal, de solo se observe la firma en la planilla de Precios.-

Chaco Internacional: No se observe la Autorizacion de Thermo Fisher para cotizar los items 2, 8 y 9.-

Martha T. Olmedo Caro
GT SCIENTIFIC SOCIEDAD ANONIMA

Asunción, 16 de agosto de 2019