CORTE SUPREMA DE JUSTICIA
Circunscripción Judicial Canindeyú
Sub-Unidad Operativa de Contrataciones

Compromiso con la gente

Salto del Guairá, 05 de Octubre de 2017

INFORME DEL COMITÉ DE EVALUACIÓN

SOBRE EL LLAMADO A CONTRATACIÓN DIRECTA Nº 23/2017.

ID Nº 336.015 ***"ADQUISICION DE EQUIPOS VARIOS PARA CAMARA GESELL"***

En la oficina de la Unidad Operativa de Contrataciones del Poder Judicial de Canindeyú, se reúnen los miembros del Comité de Evaluación, a fin de proceder al análisis, evaluación y recomendación de adjudicación de la oferta sobre el llamado para la ***ADQUISICION DE EQUIPOS VARIOS PARA CAMARA GESELL***.

La apertura se llevó a cabo el día 26/09/2017 a las 08:30 horas, según acta de apertura que forma parte del presente informe.

Ponemos a vuestro conocimiento que fueron remitidos los informes correspondientes atendiendo a lo estipulado en el Art. 34 CONTRATACIÓN DIRECTA, Procedimiento, la cual establece invitar por escrito a cinco potenciales oferentes para que presenten ante la Unidad Operativa de Contrataciones su oferta económica en sobre cerrado.

A continuación se detallan las empresas a las que se cursaron la invitación:

1- LA ALPACA S.R.L.

2- INTELFLY S.A.

3- INFOTEC S.A.

4- COMTEL SOCIEDAD ANÓNIMA

5- FONOLUZ S.A.

Presentó su oferta a este llamado la siguiente empresa:

1- LA ALPACA S.R.L., RUC Nº 80006418-6

2- TECSO S.A, RUC Nº 80036328-0

3- IOS COMUNICACIÓN VISUAL, RUC Nº 2955412-8

Abog. Jorge David Bartomeut
Jefe de Sección U.O.C.
Circunscripción Judicial de Canindeyú

Lic. César Godoy Miranda
Jefe de Sección Informática
Poder Judicial de Canindeyú

Rolando Cantero M.
Técnico Administrativo

1- ANALISIS DE LA OFERTA:

Se procede a determinar si las ofertas se ajustan sustancialmente a los requisitos legales del Pliego de Bases y Condiciones del presente procedimiento de contratación mediante la verificación de los siguientes documentos:

I. Documentos comunes para Personas Físicas y Jurídicas.	OFERENTES		
	LA ALPACA	TECSO S.A	IOS COMUNICACIÓN VISUAL
a) Formulario de Oferta * *[El formulario de oferta debe ser completado y firmado por el oferente conforme al modelo indicado en la Sección VI]*	Cumple	Cumple	Cumple
b) Garantía de Mantenimiento de Oferta*	Cumple	Cumple	Cumple
c) Declaración jurada de no hallarse comprendido en las prohibiciones o limitaciones para contratar establecidas en el artículo 40 y de integridad conforme al artículo 20, inc. *"w"*, ambos de la Ley N° 2051/03, de acuerdo con lo dispuesto en la Resolución N° 330/07 de la Dirección General de Contrataciones Públicas. *	Cumple	Cumple	Cumple
d) Declaración Jurada en la que se garantice que el oferente no se encuentra involucrado en prácticas que violen derechos de los menores estipulados en la Constitución Nacional, los Convenios 138 y 182 de la Organización Internacional del Trabajo (OIT), el Código del Trabajo, Código de la Niñez y la Adolescencia, demás leyes y normativas vigentes en la República del Paraguay, conforme al formato aprobado por la Dirección Nacional de Contrataciones Públicas en la Resolución DNCP Nº 941/2010.	Cumple	Cumple	Cumple

II. Documentos legales para Oferentes individuales que sean Personas Físicas.	OFERENTES		
	LA ALPACA	TECSO S.A	IOS COMUNICACIÓN VISUAL
Fotocopia simple de la cédula de identidad del firmante de la oferta*.	Cumple	Cumple	Cumple
Fotocopia simple de la cédula tributaria del oferente *(RUC)*.	Cumple	Cumple	Cumple
Fotocopia simple de su última declaración de IVA y/o Impuesto a la Renta.	Cumple	Cumple	Cumple
Fotocopia simple de la patente Municipal del Oferente.	Cumple	NO Cumple	Cumple
En el caso que suscriba la oferta otra persona en su representación, deberá acompañar una fotocopia simple de su cédula de identidad y una fotocopia autenticada del poder suficiente otorgado por Escritura Pública para presentar la oferta y representarlo en los actos de la licitación. No es necesario que el Poder esté inscripto en el Registro de Poderes.*	No Aplica	No Aplica	No Aplica
Fotocopia autenticada de la última declaración de IVA y/o del Impuesto a la Renta o Certificado de Cumplimiento Tributario expedido en el mes	Cumple	No Cumple	Cumple

Abog. Jorge Daniel Bartolmeut
Jefe de Sección U.O.C.
Circunscripción Judicial de Canindeyú

Lic. César Godoy Miranda
Jefe de Sección Informática
Poder Judicial de Canindeyú

Rolando Cantero M.
Técnico Administrativo

anterior a la presentación de la oferta.			
Autorización del Fabricante, Representante o Distribuidor en caso de que la empresa oferente no haya fabricado o elaborado el producto ofertado, sino sea importador y/o distribuidor de los bienes.	No Aplica	No Aplica	No Aplica

2- **COMPARACIÓN DE LA OFERTA:** A continuación se procedió a elaborar el cuadro comparativo de la oferta, que concuerde sustancialmente a los requerimientos legales a fin de evaluar el ofrecimiento económico presentado por el oferente, que se detalla en el siguiente cuadro:

		1- LA ALPACA S.R.L					2- TECSO S.A.					3- IOS COMUNICACIÓN VISUAL				
Item	Descripción	Marca	Proce-dencia	Cant.	Precio Unitario	Precio Total	Marca	Proce-dencia	Cant.	Precio Unitario	Precio Total	Marca	Proce-dencia	Cant.	Precio Unitario	Precio Total
1	Amplificador de audio	SPECO	USA	1	4.400.000	**4.400.000**	SPECO	USA	1	4.900.000	**4.900.000**	SPECO	USA	1	5.000.000	**5.000.000**
2	Cámara fija	HIKVI-SION	CHINA	2	1.980.000	**3.960.000**	HIKVI-SION	CHINA	2	2.100.000	**4.200.000**	HIKVI-SION	CHINA	2	2.500.000	**5.000.000**
3	Cámara domo (móvil)	HIKVI-SION	CHINA	1	5.900.000	**5.900.000**	HIKVI-SION	CHINA	1	5.850.000	**5.850.000**	HIKVI-SION	CHINA	1	5.900.000	**5.900.000**
4	Controlador de cámara	HIKVI-SION	CHINA	1	2.200.000	**2.200.000**	HIKVI-SION	CHINA	1	2.500.000	**2.500.000**	HIKVI-SION	CHINA	1	2.650.000	**2.650.000**
5	Equipo grabador digital de video	HIKVI-SION	CHINA	1	1.880.000	**1.880.000**	HIKVI-SION	CHINA	1	2.000.000	**2.000.000**	HIKVI-SION	CHINA	1	2.250.000	**2.250.000**
6	Grabador externo de DVD	LG	COREA	1	835.000	**835.000**	LG	COREA	1	790.000	**790.000**	LG	COREA	1	800.000	**800.000**
7	Mezclador de audio	BEHRIN-GER	ALEMA-NIA	1	3.000.000	**3.000.000**	BEHRIN-GER	ALEMA-NIA	1	3.300.000	**3.300.000**	BEHRIN-GER	ALEMA-NIA	1	3.500.000	**3.500.000**
8	Micrófono de ambiente	BEHRIN-GER	ALEMA-NIA	2	1.850.000	**3.700.000**	BEHRIN-GER	ALEMA-NIA	2	2.000.000	**4.000.000**	BEHRIN-GER	ALEMA-NIA	2	2.500.000	**5.000.000**
9	Micrófono inalámbrico profesional para consultas	SPECO	USA	1	3.000.000	**3.000.000**	SPECO	USA	1	3.150.000	**3.150.000**	SPECO	USA	1	3.500.000	**3.500.000**
10	Parlante de pared	NAPOLI	BRASIL	2	1.450.000	**2.900.000**	NAPOLI	BRASIL	2	2.150.000	**4.300.000**	NAPOLI	BRASIL	2	2.500.000	**5.000.000**
11	Transmisor inalámbrico	SHURE	USA	1	2.700.000	**2.700.000**	SHURE	USA	1	5.000.000	**5.000.000**	SHURE	USA	1	5.300.000	**5.300.000**
	TOTAL					**34.475.000**					**39.990.000**					**43.900.000**

RESULTADO:

No se produjeron errores aritméticos en la oferta.

Se selecciona la oferta como evaluada la más baja, según análisis en detalle para verificar su cumplimiento con las especificaciones técnicas, de acuerdo a lo estipulado.

La Empresa **LA ALPACA S.R.L.**, presenta el mejor precio en cuanto a ofrecimiento económico.
Atendiendo a lo expuesto precedentemente este Comité de Evaluación procedió al análisis minucioso cuantitativo de la oferta presentada, conforme lo establece el Pliego de Bases y Condiciones.

Abog. Jorge David Bartomeut
Jefe de Sección U.O.C.
Circunscripción Judicial de Canindeyú

Lic. César Godoy Miranda
Jefe de Sección Informática
Poder Judicial de Canindeyú

Rolando Cantero M.
Técnico Administrativo

3- Para la evaluación y comparación de las ofertas, la Convocante utilizará los siguientes criterios:

De conformidad al artículo 34, penúltimo párrafo de la Ley N° 2051/03 *"De Contrataciones Públicas"*, las ofertas se aceptarán siempre que provengan de personas físicas o jurídicas que cuenten con la solvencia técnica, económica y legal suficiente para responder a los compromisos asumidos frente al Estado Paraguayo y que su actividad comercial o industrial se encuentre vinculada con el tipo de bienes, servicios u obras a contratar.

a) **Capacidad legal:**

- No estar comprendido en las prohibiciones o limitaciones para contratar. Este requisito se acredita con la documentación indicada en el **Anexo E**;
- Tener capacidad legal para presentar ofertas y ejecutar el contrato. Este requisito se acredita con la documentación indicada en el **Anexo E;**
- Otros requisitos que la Convocante considere pertinente conforme a la legislación vigente que se indique en el **Anexo E**.

Se verifico que el oferente no se encuentra dentro en las prohibiciones contenidas en la Ley N° 1626/00 "De la Función Pública" según el siguiente detalle:

Nº	Nombres y Apellidos	Nº De Cedula De Identidad
1	OSCAR AUGUSTO ALEGRE FLORES LA ALPACA S.R.L	654.754

Fue verificado que la representante de la empresa **LA ALPACA S.R.L.**, según el reporte de la Secretaría Nacional de Tecnologías de la Información y comunicación **(SENATICS)** no se encuentran en las inhabilidades de la Resolución **Nº 849/2015 Art. 40 de la ley 2051/03** lo cual no le prohíbe y limita para que la empresa pueda ser adjudicada y cumple con conformidad con dicha reglamentación.

Análisis de los precios ofertados

Ítem	Descripción	OFERENTE		
		LA ALPACA S.R.L.		
		Precio Referencial	Precio de Costo Unitario	% Variación
1	Amplificador de audio	4.000.000	4.400.000	10%
2	Cámara fija	2.000.000	1.980.000	- 6%
3	Cámara domo (móvil)	6.000.000	5.900.000	- 1%
4	Controlador de cámara	2.500.000	2.200.000	-12%
5	Equipo grabador digital de video	2.000.000	1.880.000	- 6%
6	Grabador externo de DVD	1.000.000	835.000	- 16%
7	Mezclador de audio	3.000.000	3.000.000	0%
8	Micrófono de ambiente	2.000.000	1.850.000	- 7%
9	Micrófono inalámbrico profesional para consultas	3.000.000	3.000.000	0%
10	Parlante de pared	1.500.000	1.450.000	- 3%
11	Transmisor inalámbrico	2.500.000	2.700.000	8%

Abog. Jorge Daniel Bartomeut
Jefe de Sección U.O.C.
Circunscripción Judicial de Canindeyú

Lic. César Godoy Miranda
Jefe de Sección Informática
Poder Judicial de Canindeyú

Rolando Cantero M.
Técnico Administrativo

El Comité de Evaluación luego de verificar que los ítems cotizados ninguno de ellos está por encima del 20% ni por debajo de los 30%, encuentra satisfactoria los precios, una vez analizado y verificada las ofertas presentadas por los oferentes, y confirma que los precios son compatibles y por consiguiente la oferta es de ejecución posible, y cumple con los requisitos impositivos y gravámenes correspondientes.

La empresa LA ALPACA S.R.L. cumple con este requisito.

b) Experiencia:

El Oferente deberá proporcionar evidencia documentada que de muestre su experiencia (mínima de 3 El Oferente deberá proporcionar evidencia documentada que de muestre su experiencia (mínima de 3 años): Copia de contratos de ***ADQUISICION DE EQUIPOS VARIOS PARA CAMARA GESELL****, ejecutados en los años: 2.014, 2015 y 2.016, por montos del 50% del monto máximo de lo ofertado. Podrán presentar la cantidad de documentaciones que fueren necesarios para acreditar el monto solicitado.*

La empresa LA ALPACA S.R.L., cumple con este requisito.

V- Otros documentos.	LA ALPACA S.R.L.
Copia de contratos adquiridos con otras entes Públicas y/o Privadas, ejecutados en los años: 2014, 2.015 y 2.016.	*Cumple*
Certificado de Origen Nacional emitido por la Dirección General de Desarrollo Empresarial del Ministerio de Industria y Comercio y/o Constancia de inicio de los trámites para la obtención del certificado al momento de la apertura de sobres. La no presentación de dicha documentación mencionada no será motivo de descalificación a los oferentes.	*No Presenta*

4 - El margen de preferencia a ser utilizado es:

La Convocante no aplicó el criterio de Margen de Preferencia debido a que son productos de origen extranjero y que ningún Oferente presentó el Certificado de origen nacional. No siendo un motivo de descalificación, este comité no utilizo dicho criterio para la evaluación de la adjudicación y decide dar seguimiento a la misma.

5 - RECOMENDACIÓN DE ADJUDICACIÓN:

De conformidad a lo que establece la ley 2051/2003 de "Contrataciones Públicas" y el Decreto Reglamentario Nº 21909/2003, que norma la elaboración de un Dictamen por parte del Comité de Evaluación, a fin de proceder al análisis, evaluación y recomendación de la adjudicación de las ofertas recibidas, hasta determinar la más conveniente.

Abog. Jorge Daniel Bartomeut
Jefe de Sección U.O.C.
Circunscripción Judicial de Canindeyú

Lic. César Godoy Miranda
Jefe de Sección Informática
Poder Judicial de Canindeyú

Rolando Cantero M.
Técnico Administrativo

Este Comité de Evaluación recomienda la Adjudicación a la empresa:

LA ALPACA S.R.L., con RUC 80006418-6: para la **ADQUISICION DE EQUIPOS VARIOS PARA CAMARA GESELL**, porque cumple a cabalidad con las especificaciones técnicas del Pliego de bases y condiciones para la adjudicación, por un monto total de **Gs. 34.475.000 (Guaraníes Treinta y cuatro millones cuatrocientos setenta y cinco mil)**, según se detalla en el siguiente cuadro:

Item	Descripción	1- LA ALPACA S.R.L				
		Marca	Procedencia	Cant.	Precio Unitario	Precio Total
1	AMPLIFICADOR DE AUDIO	SPECO	USA	1	4.400.000	4.400.000
2	CÁMARA FIJA	HIKVI-SION	CHINA	2	1.980.000	3.960.000
3	CÁMARA DOMO (MÓVIL)	HIKVI-SION	CHINA	1	5.900.000	5.900.000
4	CONTROLADOR DE CÁMARA	HIKVI-SION	CHINA	1	2.200.000	2.200.000
5	EQUIPO GRABADOR DIGITAL DE VIDEO	HIKVI-SION	CHINA	1	1.880.000	1.880.000
6	GRABADOR EXTERNO DE DVD	LG	COREA	1	835.000	835.000
7	MEZCLADOR DE AUDIO	BEHRIN-GER	ALEMA-NIA	1	3.000.000	3.000.000
8	MICRÓFONO DE AMBIENTE	BEHRIN-GER	ALEMA-NIA	2	1.850.000	3.700.000
9	MICRÓFONO INALÁMBRICO PROFESIONAL PARA CONSULTAS	SPECO	USA	1	3.000.000	3.000.000
10	PARLANTE DE PARED	NAPOLI	BRASIL	2	1.450.000	2.900.000
11	TRANSMISOR INALÁMBRICO	SHURE	USA	1	2.700.000	2.700.000
	TOTAL					34.475.000

Observación: La Disponibilidad Presupuestaria para el Rubro 530 es de **Gs. 35.000.000** (Guaraníes **Treinta y cinco millones**)

Es nuestro Informe.

Abog. Jorge Daniel Bartomeut
Jefe de Sección, U.O.C.

Lic. Cesar Godoy Miranda
Jefe de Sección, Informatica

Sr. Jorge Rolando Cantero
Técnico Adm

RECIBIDO
09 -10- 2017
PRESIDENCIA
9:30hs

Lic. Estefania L. Balbuena

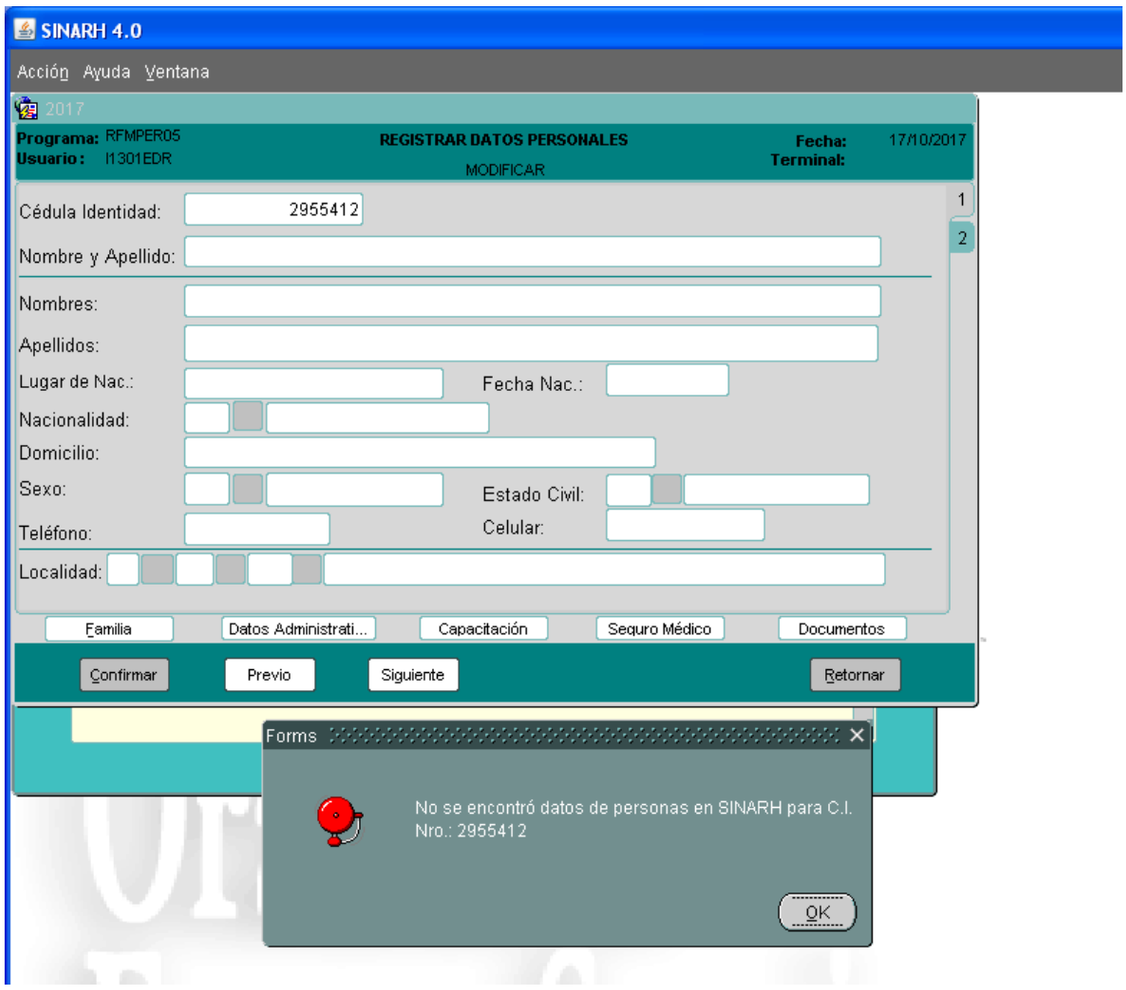
SINARH 4.0
Acción Ayuda Ventana
2017
Programa: RFMPER05
Usuario: I1301EDR
REGISTRAR DATOS PERSONALES
MODIFICAR
Fecha: 17/10/2017
Terminal:
Cédula Identidad: 2955412
Nombre y Apellido:
Nombres:
Apellidos:
Lugar de Nac.:
Fecha Nac.:
Nacionalidad:
Domicilio:
Sexo:
Estado Civil:
Teléfono:
Celular:
Localidad:
Familia
Datos Administrati...
Capacitación
Seguro Médico
Documentos
Confirmar
Previo
Siguiente
Retornar
Forms
No se encontró datos de personas en SINARH para C.I. Nro.: 2955412
OK

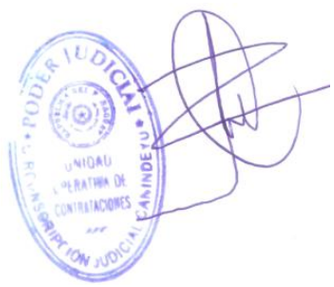
PODER JUDICIAL
UNIDAD OPERATIVA DE CONTRATACIONES
SUPERINTENDENCIA JUDICIAL CANINDEYU

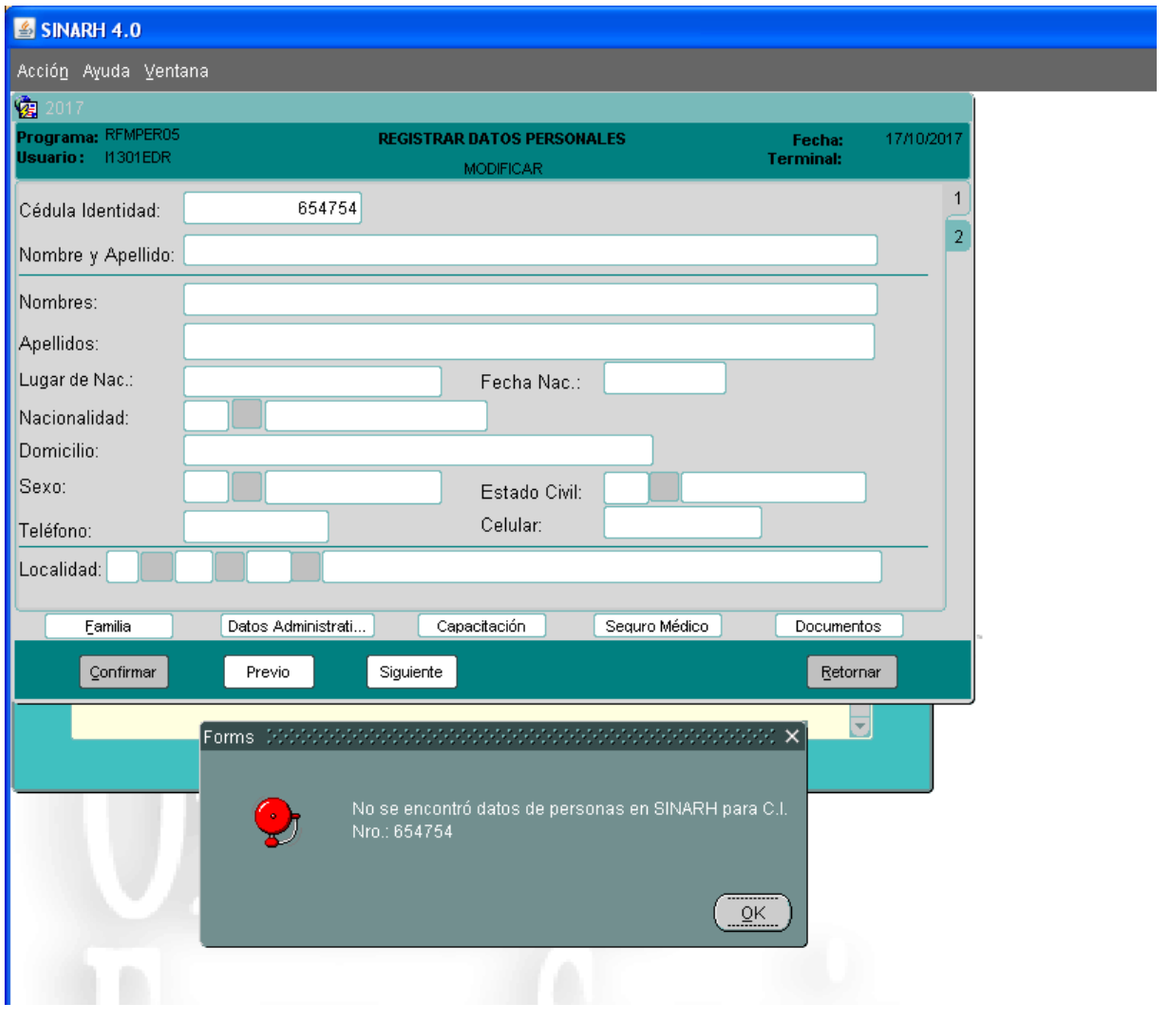
SINARH 4.0
Acción Ayuda Ventana
2017
Programa: RFMPER05
Usuario: I1301EDR
REGISTRAR DATOS PERSONALES
MODIFICAR
Fecha: 17/10/2017
Terminal:
Cédula Identidad: 654754
Nombre y Apellido:
Nombres:
Apellidos:
Lugar de Nac.:
Fecha Nac.:
Nacionalidad:
Domicilio:
Sexo:
Estado Civil:
Teléfono:
Celular:
Localidad:
Familia
Datos Administrati...
Capacitación
Seguro Médico
Documentos
Confirmar
Previo
Siguiente
Retornar
Forms
No se encontró datos de personas en SINARH para C.I. Nro.: 654754
OK

PODER JUDICIAL
UNIDAD OPERATIVA DE CONTRATACIONES
CANINDEYU

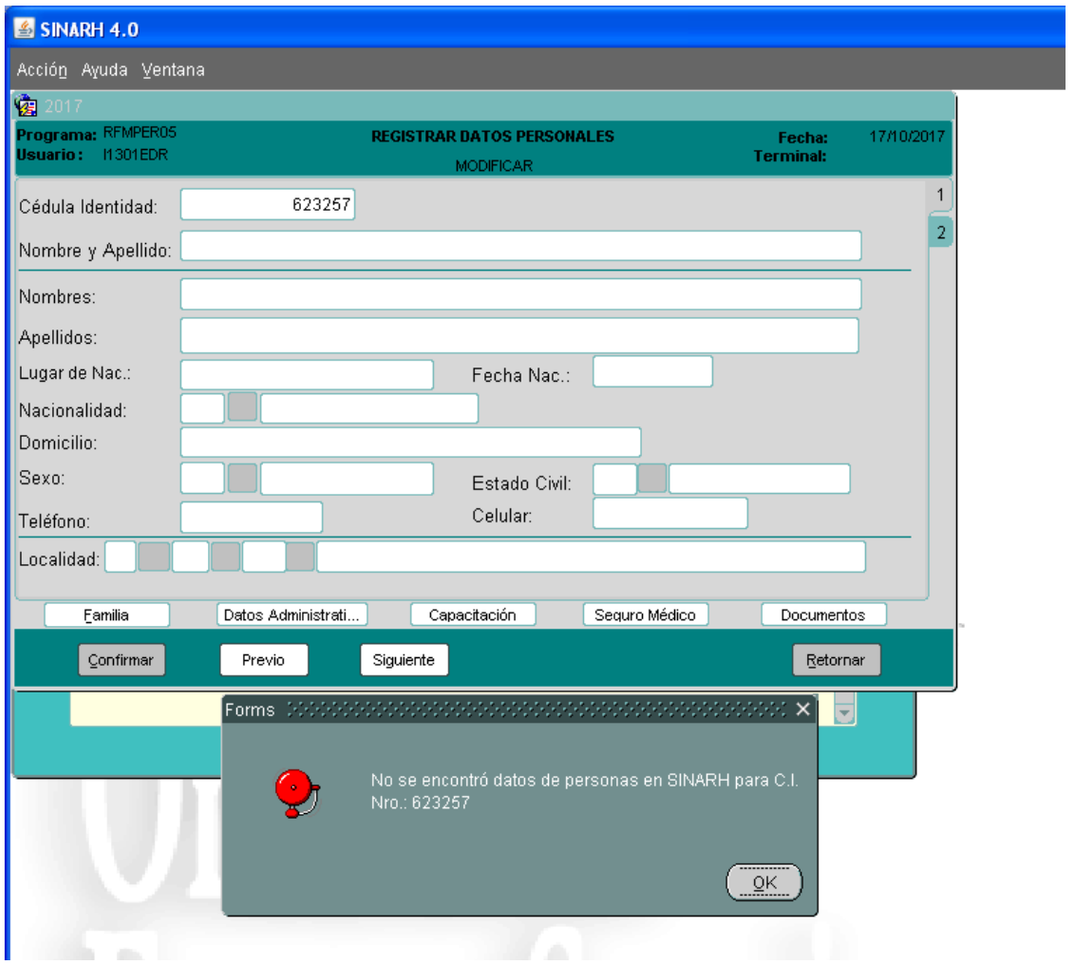
SINARH 4.0
Acción Ayuda Ventana
2017
Programa: RFMPER05
Usuario: I1301EDR
REGISTRAR DATOS PERSONALES
MODIFICAR
Fecha: 17/10/2017
Terminal:
Cédula Identidad: 623257
Nombre y Apellido:
Nombres:
Apellidos:
Lugar de Nac.:
Fecha Nac.:
Nacionalidad:
Domicilio:
Sexo:
Estado Civil:
Teléfono:
Celular:
Localidad:
Familia
Datos Administrati...
Capacitación
Seguro Médico
Documentos
Confirmar
Previo
Siguiente
Retornar
Forms
No se encontró datos de personas en SINARH para C.I. Nro.: 623257
OK

PODER JUDICIAL
UNIDAD OPERATIVA DE CONTRATACIONES
SUPERINTENDENCIA JUDICIAL CANINDEYU

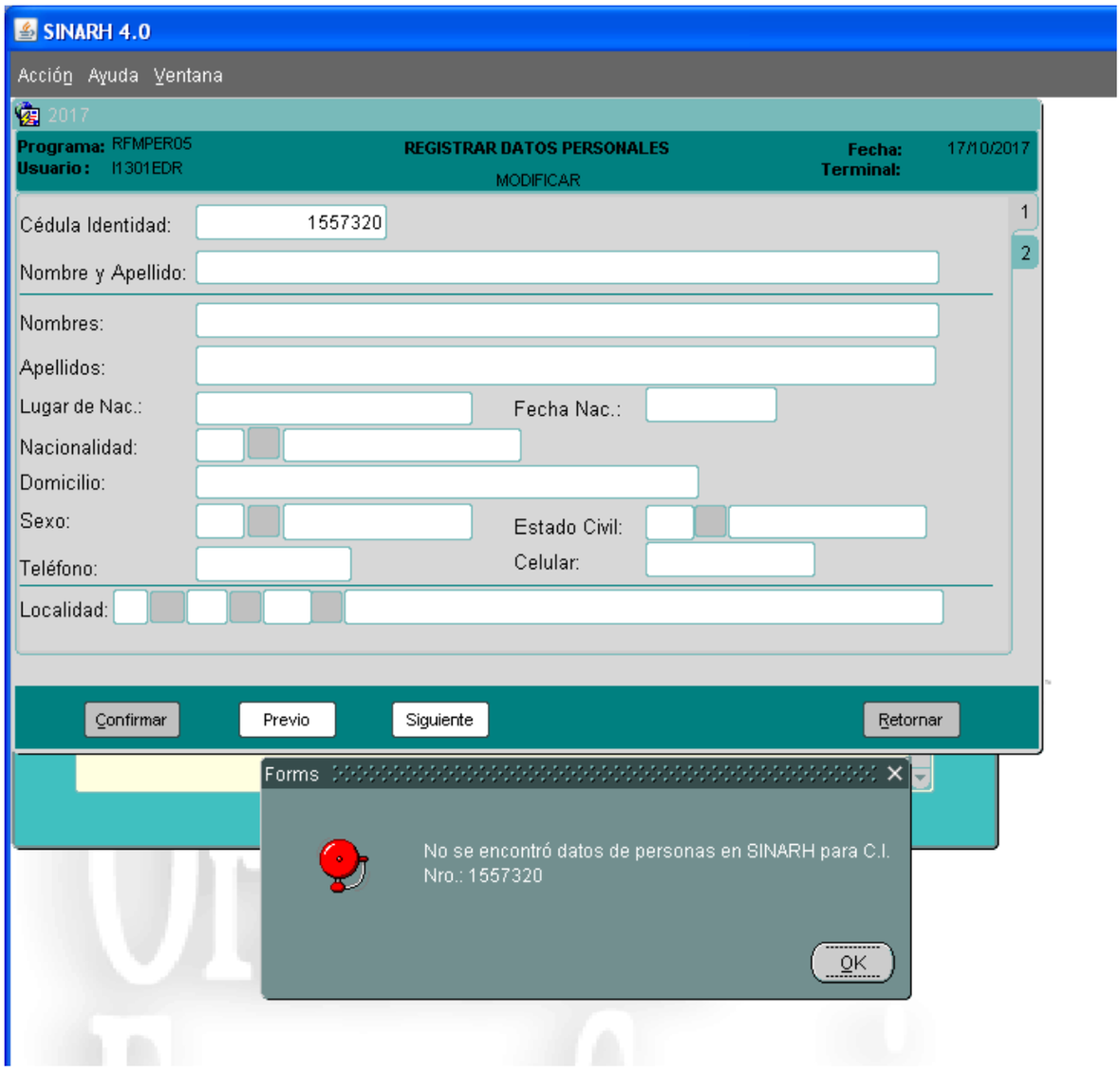
SINARH 4.0
Acción Ayuda Ventana
2017
Programa: RFMPER05
Usuario: I1301EDR
REGISTRAR DATOS PERSONALES
MODIFICAR
Fecha: 17/10/2017
Terminal:
Cédula Identidad: 1557320
Nombre y Apellido:
Nombres:
Apellidos:
Lugar de Nac.:
Fecha Nac.:
Nacionalidad:
Domicilio:
Sexo:
Estado Civil:
Teléfono:
Celular:
Localidad:
Confirmar
Previo
Siguiente
Retornar
Forms
No se encontró datos de personas en SINARH para C.I. Nro.: 1557320
OK

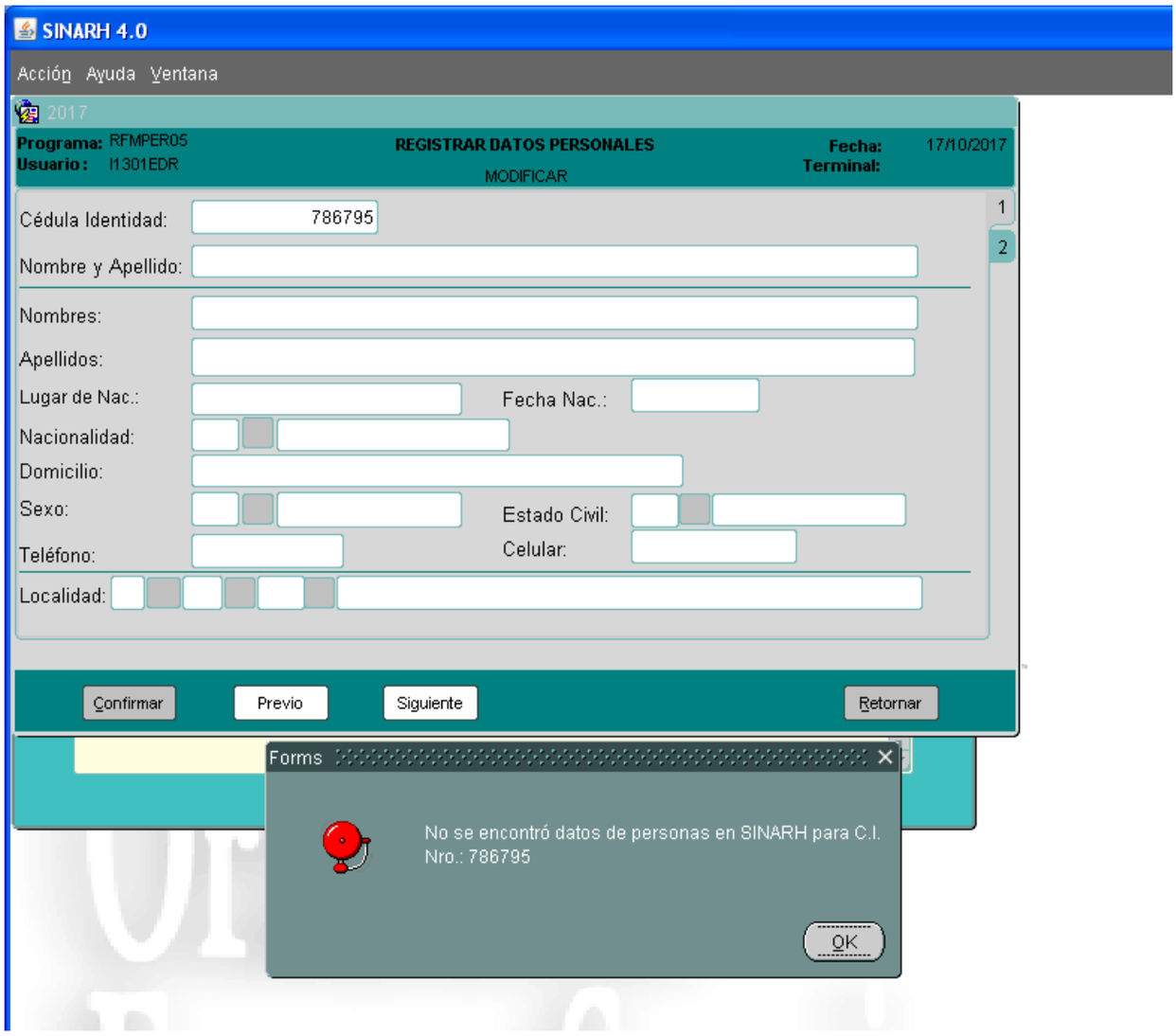
SINARH 4.0
Acción Ayuda Ventana
2017
Programa: RFMPER05
Usuario: I1301EDR
REGISTRAR DATOS PERSONALES
MODIFICAR
Fecha: 17/10/2017
Terminal:
Cédula Identidad: 786795
Nombre y Apellido:
Nombres:
Apellidos:
Lugar de Nac.:
Fecha Nac.:
Nacionalidad:
Domicilio:
Sexo:
Estado Civil:
Teléfono:
Celular:
Localidad:
Confirmar
Previo
Siguiente
Retornar
Forms
No se encontró datos de personas en SINARH para C.I. Nro.: 786795
OK

PODER JUDICIAL
UNIDAD OPERATIVA DE CONTRATACIONES