Municipalidad de La Paz
Itapúa – Paraguay

Unidad Operativa de Contrataciones

La Paz, 25 de Junio de 2010.-

Señores:

COOP. LA PAZ AGRICOLA LIMITADA.-
Atte. Sr. Yoshimasa Goto

P R E S E N T E.

En nombre y representación de la **Unidad Operativa de Contrataciones (UOC)** de la **Municipalidad de La Paz**, tengo el agrado de dirigirme a Usted y por su digno intermedio a donde corresponda con el objeto de informarle cuanto sigue:

En el procedimiento del llamado denominado **"ADQUISICION DE MAQUINARIAS Y EQUIPOS PARA LA INSTITUCION"** teniendo en cuenta lo establecido por la **Ley Nº 2051/03** de Contrataciones Directa la cual establece que se adjudicará al oferente que presente la oferta mas baja y con relación a que el llamado fue realizado por Ítems, le informamos que las empresas adjudicadas fueron **"COOPERATIVA LA PAZ AGRICOLA LIMITADA** en el Ítem Nº 1 y **REPUESTOS EL TRIANGULO DE UFEMIO ARCE AMARILLA** en el Ítem Nº 2 **;** con ID de Llamado Nº 201284 del Portal de Contrataciones donde podrá verificar las documentaciones.-

Sin otro particular hacemos oportuna la ocasión para agradecerle su participación en este procedimiento y a la vez saludarles muy atentamente.-

MUNICIPALIDAD DE LA PAZ
U. O. C.

ROLANDO DUARTE.-
RESPONSABLE UOC.-

REPORTE DE TRANSMISION

25 JUN. 2010 09:37

SU LOGO : MUNICIPALIDAD DE LA PAZ
SU NÚMERO DE FAX : 59576320074

Nº	OTRO FACSIMIL	HORA DE INICIO	DURACION	MODO	PAGINAS	RESULTADO
01	Coop.LA PAZ	25 JUN. 09:35	01'31	TRANS	01	OK

APAGAR REPORTE, PRESIONE 'MENU' #04.
SELECCIONE OFF USANDO '+' O '-'.

Municipalidad de La Paz
Itapúa – Paraguay

Unidad Operativa de Contrataciones

La Paz, 25 de Junio de 2010.-

Señores:

REPUESTOS EL TRIANGULO.-
Atte. Sr. Ufemio Arce Amarilla

P R E S E N T E.

En nombre y representación de la **Unidad Operativa de Contrataciones (UOC)** de la **Municipalidad de La Paz**, tengo el agrado de dirigirme a Usted y por su digno intermedio a donde corresponda con el objeto de informarle cuanto sigue:

En el procedimiento del llamado denominado **"ADQUISICION DE MAQUINARIAS Y EQUIPOS PARA LA INSTITUCION"** teniendo en cuenta lo establecido por la **Ley Nº 2051/03** de Contrataciones Directa la cual establece que se adjudicará al oferente que presente la oferta mas baja y con relación a que el llamado fue realizado por Ítems, le informamos que las empresas adjudicadas fueron **"COOPERATIVA LA PAZ AGRICOLA LIMITADA** en el Ítem Nº 1 y **REPUESTOS EL TRIANGULO DE UFEMIO ARCE AMARILLA** en el Ítem Nº 2 **;** con ID de Llamado Nº 201284 del Portal de Contrataciones donde podrá verificar las documentaciones.-

Sin otro particular hacemos oportuna la ocasión para agradecerle su participación en este procedimiento y a la vez saludarles muy atentamente.-

MUNICIPALIDAD DE LA PAZ
U. O. C.

ROLANDO DUARTE.-
RESPONSABLE UOC.-
MUNICIPALIDAD DE LA PAZ.-

Guillermina Segovia Sotelo

Municipalidad de La Paz
Itapúa – Paraguay

Unidad Operativa de Contrataciones

La Paz, 25 de Junio de 2010.-

Señores:

BUEN AMBIENTE.-
Atte. Ing. Wilma Rivas

P R E S E N T E.

En nombre y representación de la **Unidad Operativa de Contrataciones (UOC)** de la **Municipalidad de La Paz**, tengo el agrado de dirigirme a Usted y por su digno intermedio a donde corresponda con el objeto de informarle cuanto sigue:

En el procedimiento del llamado denominado **"ADQUISICION DE MAQUINARIAS Y EQUIPOS PARA LA INSTITUCION"** teniendo en cuenta lo establecido por la **Ley Nº 2051/03** de Contrataciones Directa la cual establece que se adjudicará al oferente que presente la oferta mas baja y con relación a que el llamado fue realizado por Ítems, le informamos que las empresas adjudicadas fueron **"COOPERATIVA LA PAZ AGRICOLA LIMITADA** en el Ítem Nº 1 y **REPUESTOS EL TRIANGULO DE UFEMIO ARCE AMARILLA** en el Ítem Nº 2 ; con ID de Llamado Nº 201284 del Portal de Contrataciones donde podrá verificar las documentaciones.-

Sin otro particular hacemos oportuna la ocasión para agradecerle su participación en este procedimiento y a la vez saludarles muy atentamente.-

MUNICIPALIDAD DE LA PAZ
U. O. C.

ROLANDO DUARTE.-
RESPONSABLE UOC
MUNICIPALIDAD DE LA PAZ.-

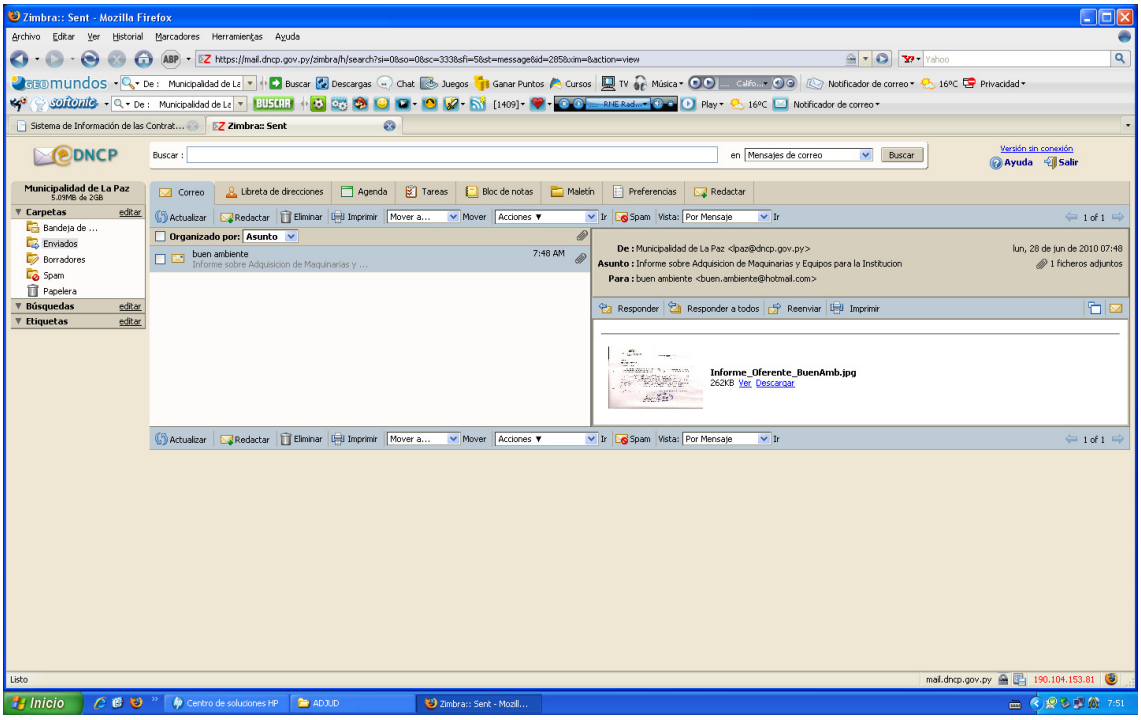
Zimbra:: Sent - Mozilla Firefox
Archivo Editar Ver Historial Marcadores Herramientas Ayuda
https://mail.dncp.gov.py/zimbra/h/search?si=0&so=0&sc=333&sfi=5&st=message&id=2858&xim=&action=view
Sistema de Información de las Contrat...
Zimbra:: Sent
DNCP
Buscar :
en Mensajes de correo
Buscar
Versión sin conexión
Ayuda
Salir
Municipalidad de La Paz
5.09MB de 2GB
Carpetas editar
Bandeja de ...
Enviados
Borradores
Spam
Papelera
Búsquedas editar
Etiquetas editar
Correo
Libreta de direcciones
Agenda
Tareas
Bloc de notas
Maletín
Preferencias
Redactar
Actualizar
Redactar
Eliminar
Imprimir
Mover a...
Mover
Acciones
Spam
Vista: Por Mensaje
Ir
1 of 1
Organizado por: Asunto
buen ambiente
Informe sobre Adquisicion de Maquinarias y ...
7:48 AM
De : Municipalidad de La Paz <lpaz@dncp.gov.py>
Asunto : Informe sobre Adquisicion de Maquinarias y Equipos para la Institucion
Para : buen ambiente <buen.ambiente@hotmail.com>
lun, 28 de jun de 2010 07:48
1 ficheros adjuntos
Responder
Responder a todos
Reenviar
Imprimir
Informe_Oferente_BuenAmb.jpg
262KB Ver Descargar
Listo
mail.dncp.gov.py
190.104.153.81
Inicio
Centro de soluciones HP
ADJUD
Zimbra:: Sent - Mozill...
7:51