CENTRO FINANCIERO Nº 4
UNIDAD OPERATIVA DE CONTRATACIONES N° 4
Jefatura

Ñu guazú, 06 de julio de 2023.

Cédula de Notificación

SEÑOR
ASEGURADORA DEL ESTE S.A.
PRESENTE:

Tengo a bien dirigirme a Usted/es, a fin de poner a vuestro conocimiento que en ocasión del Llamado a la Licitación por Concurso de Ofertas FAP N° 09/2023 "Contratación de Seguro de Pasajeros, Carga y Responsabilidad Civil - Plurianual 2023 - 2024" con ID Nº 430.786, la empresa a la cual representa/n ha resultado adjudicada, por la suma en los Lotes Nº 1, 2, 3 y 4 por la suma Gs. 829.428.417 (Guaraníes Ochocientos veintinueve millones cuatrocientos veintiocho mil cuatrocientos diecisiete), según Orden Particular N° 318 del COMFAER de fecha 30 de junio de 2023 y las recomendaciones del Comité de Evaluación efectuadas en su Informe de fecha 26 de junio del corriente año y cuyo documento se encuentra a su disposición en la Unidad Operativa de Contrataciones Nº 4 de la Fuerza Aérea, de conformidad al Art. 28 de la Ley N° 2.051, en concordancia con el Art. 68 del Decreto N° 2992, que reglamenta el supra citado cuerpo legal.

Se adjuntan:
- Orden Particular N° 318/2023
- Informe Comité de Evaluación

Cabe destacar que el oferente tendrá la facultad de solicitar una audiencia informativa, de conformidad al Art. 69 del Decreto Nº 2992 que reglamenta la Ley Nº 2051 de Contrataciones Públicas.

Al agradecer la deferente atención y en espera de contar con su participación en próximos llamados, hago propicia la ocasión para saludarle/s cordialmente.

VENANCIO MORÍNIGO PEREIRA
Cap AvL – Jefe UOC Nº 4

Gmail

Contrataciones FAP <uocfap@gmail.com>

LCO 09

2 mensajes

Contrataciones FAP <uocfap@gmail.com> 6 de julio de 2023, 8:22
Para: jyegros@aesaseguros.com.py

Buenos días
Favor acusar recibo
Atentamente
UOC Nº 4

3 adjuntos

Orden Particular LCO 09.pdf
315K

ASEGURADORA DEL ESTE.pdf
276K

Informe de Evaluacion LCO 09.pdf
5339K

Jose Yegros <jyegros@aesaseguros.com.py> 6 de julio de 2023, 9:35
Para: Contrataciones FAP <uocfap@gmail.com>

Recibido

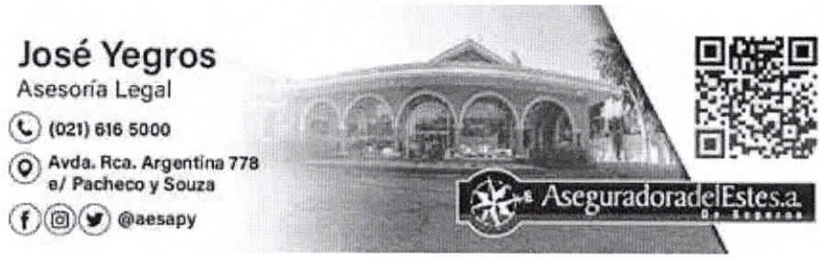

[El texto citado está oculto]

REPÚBLICA DEL PARAGUAY
FUERZA AÉREA PARAGUAYA
DIRECCIÓN DEL CENTRO FINANCIERO Nº 4

CENTRO FINANCIERO Nº 4
UNIDAD OPERATIVA DE CONTRATACIONES N° 4
Jefatura

Ñu guazú, 06 de julio de 2023.

Cédula de Notificación

SEÑOR
ASEGURADORA YACYRETA S.A.
PRESENTE:

Tengo a bien dirigirme a Usted/es, a fin de poner a vuestro conocimiento que en ocasión del Llamado a Licitación por Concurso de Ofertas FAP N° 09/2023 "Contratación de Seguro de Pasajeros, Carga y Responsabilidad Civil - Plurianual 2023 - 2024" con ID Nº 430.786, la empresa a la cual representa/n no ha resultado adjudicada.

En tal sentido, le informamos que la empresa ASEGURADORA DEL ESTE S.A., ha resultado adjudicada de conformidad a la Orden Particular N° 318 de COMFAER de fecha 30 de junio de 2023 y las recomendaciones del Comité de Evaluación efectuadas en su Informe de fecha 26 de junio del corriente año y cuyos documentos se encuentran a su disposición en la Unidad Operativa de Contrataciones Nº 4 de la Fuerza Aérea, de conformidad al Art. 28 de la Ley N° 2051 de Contrataciones Públicas, en concordancia con el Art. 68 del Decreto N° 2992 que reglamenta el supra citado cuerpo legal.

Se adjunta:
- Orden Particular N° 318/2023
- Informe Comité de Evaluación

Cabe destacar que el oferente tendrá la facultad de solicitar una audiencia informativa, de conformidad al Art. 69 del Decreto Nº 2992 que reglamenta la Ley Nº 2051 de Contrataciones Públicas.

Al agradecerle la deferente atención, y en espera de contar con su participación en próximos llamados, hago propicia la ocasión para saludarle cordialmente.

COMANDO EN JEFE DE LAS FF.AA. DE LA REPÚBLICA DEL PARAGUAY
COMANDO DE LA FUERZA AÉREA PARAGUAYA
UOC Nº 4

VENANCIO MORÍNIGO PEREIRA
Cap AvL – Jefe UOC Nº 4

Gmail

Contrataciones FAP <uocfap@gmail.com>

LCO 09

1 mensaje

Contrataciones FAP <uocfap@gmail.com>
Para: licitaciones@yacyreta.com.py

6 de julio de 2023, 8:25

Buenos días
Favor acusar recibo
Atentamente
UOC Nº 4

3 adjuntos

Orden Particular LCO 09.pdf
315K

Informe de Evaluacion LCO 09.pdf
5339K

ASEGURADORA YACYRETA.pdf
278K

REPÚBLICA DEL PARAGUAY
FUERZA AÉREA PARAGUAYA
DIRECCIÓN DEL CENTRO FINANCIERO Nº 4

CENTRO FINANCIERO Nº 4
UNIDAD OPERATIVA DE CONTRATACIONES N° 4
Jefatura

Ñu guazú, 06 de julio de 2023.

Cédula de Notificación

SEÑOR
UENO SEGUROS S.A.
PRESENTE:

Tengo a bien dirigirme a Usted/es, a fin de poner a vuestro conocimiento que en ocasión del Llamado a Licitación por Concurso de Ofertas FAP N° 09/2023 "Contratación de Seguro de Pasajeros, Carga y Responsabilidad Civil - Plurianual 2023 - 2024" con ID Nº 430.786, la empresa a la cual representa/n no ha resultado adjudicada.

En tal sentido, le informamos que la empresa ASEGURADORA DEL ESTE S.A., ha resultado adjudicada de conformidad a la Orden Particular N° 318 de COMFAER de fecha 30 de junio de 2023 y las recomendaciones del Comité de Evaluación efectuadas en su Informe de fecha 26 de junio del corriente año y cuyos documentos se encuentran a su disposición en la Unidad Operativa de Contrataciones Nº 4 de la Fuerza Aérea, de conformidad al Art. 28 de la Ley N° 2051 de Contrataciones Públicas, en concordancia con el Art. 68 del Decreto N° 2992 que reglamenta el supra citado cuerpo legal.

Se adjunta:
- Orden Particular N° 318/2023
- Informe Comité de Evaluación

Cabe destacar que el oferente tendrá la facultad de solicitar una audiencia informativa, de conformidad al Art. 69 del Decreto Nº 2992 que reglamenta la Ley Nº 2051 de Contrataciones Públicas.

Al agradecerle la deferente atención, y en espera de contar con su participación en próximos llamados, hago propicia la ocasión para saludarle cordialmente.

COMANDO EN JEFE DE LAS FF.AA. DE LA NACIÓN
COMANDO DE LA FUERZA AÉREA PARAGUAYA
UOC Nº 4

VENANCIO MORÍNIGO PEREIRA
Cap AvL – Jefe UOC Nº 4

Gmail

Contrataciones FAP <uocfap@gmail.com>

LCO 09

1 mensaje

Contrataciones FAP <uocfap@gmail.com> 6 de julio de 2023, 8:25
Para: secretaria@alfaseguros.com.py

Buenos días
Favor acusar recibo
Atentamente
UOC Nº 4

3 adjuntos

Orden Particular LCO 09.pdf
315K

Informe de Evaluacion LCO 09.pdf
5339K

UENO SEGUROS.pdf
273K