Concepcion, 08 de septiembre del 2016

NOTIFICACION 131/2016

Señores:
EDITORIAL OCCIDENTE S.R.L. RUC 80020626-6
Dirección: Manuel Ortiz Guerrero 660. Tel. (021) 440 440; Email: occidentelicitacion@hotmail.es
Asunción – Paraguay.

La Unidad Operativa de Contrataciones (UOC) de la Universidad Nacional de Concepción, se dirige a Uds. en referencia al llamado por Contratación Directa N° 33/2016 "**ADQUISICIÓN DE TEXTOS EDUCATIVOS PARA LA U.N.C.**", **ID N° 307.459**; la adjudicación ha sido realizada por Ítems, siguiendo los procedimientos establecidos por la ley N° 2051/03 de Contrataciones Públicas y su Decreto Reglamentario, siendo así adjudicada por recomendación de la Comisión Evaluadora de Ofertas (*Dictamen N° 039/2016 y Cuadro de Adjudicación*), y la **Res. Rec. N° 274/2016**, de fecha 06 de septiembre del presente año, las siguientes empresas:

a) **EDICIONES TÉCNICAS PARAGUAYAS S.R.L. - RUC N° 80018108-5 9**, por los ítems 02; 03; 04; 05; 07; 08; 09; 10; 11; 13; 14; 15; 18; 25; 28; 29; 30; 31; 32; 33; 37; 38; 41; 43; 44; 45; 47; 48; 49; 55; 58; 62; 63; 65; 68; 69; 74; 76; 78; 79; 80; 81; 84; 86; 87; 89; 92; 93; 94; 97; 98; 99; 100; 102; 104; 106; 108; 110; 111; 113; 114; 115; 117; 119; 120; 121; 123; 129; 130; 131; 132; 133; 134; 135; 137; 138; 139; 140; 141; 142; 143; 144; 145; 146; 147; 148; 149; 150; 151; 152; 153; 154; 155; 156; 159; 160; 161; 162; 163; 164; 165; 166; 167; 168; 169; 170; 171; 172; 173; 174; 175; 176; 177; 178; 179; 180; 181; 182; 183; 184; 185; 186; 187; 188; 189; 190; 191; 192; 193; 194; 195; 196; 197; 198; 199; 200; 201; 202; 203; 204; 205; 207; 208; 209; 210; 211; 212; 213; 214; 215; 216; 217; 218; 219; 220; 221; 222; 223; 224; 225; 226; 227; 228; 229; 230; 231; 232; 233; 234; 235; 236; 237; 238; 239; 240; 241; 242; 244; 245; 246; 247; 248; 249; 250; 251; 252; 253; 254; 255; 256; 257; 258; 259; 260; 261; 262; 263; 264; 265; 266; 267; 268; 269; 270; 271; 272; 273; 274; 275; 276; 277; 279; 281; 282; 283; 284; 285; 286; 287; 288; 289; 290; 291; 292; 293; 294; 295; 296; 297; 298; 299; 300; 302; 303; 304; 305; 306; 307; 308; 309; 310; 311; 312; 313; 314; 315; 316; 317; 319; 320; 321; 324; 329; 337; 363 y 364, totalizando la suma de Gs. 58.338.497 (Guaraníes cincuenta y ocho millones, trescientos treinta y ocho mil, cuatrocientos noventa y siete).

b) **EDITORIAL OCCIDENTE S.R.L. - RUC N° 80020626-6**, por los ítems 22; 61; 64; 66; 67; 70; 71; 72; 75; 77; 83; 88; 90; 91; 95; 101; 109; 118; 122; 125; 126; 127; 157; 158; 318; 323; 325; 326 y 352, totalizando la suma de Gs. 14.147.000 (Guaraníes catorce millones, ciento cuarenta y siete mil).

Fueron declarados desierto los ítems 01; 06; 12; 16; 17; 19; 20; 21; 23; 24; 26; 27; 34; 35; 36; 39; 40; 42; 46; 50; 51; 52; 53; 54; 56; 57; 59; 60; 73; 82; 85; 96; 103; 105; 107; 112; 116; 124; 128; 136; 206; 243; 278; 280; 301; 322; 327; 328; 330; 331; 332; 333; 334; 335; 336; 338; 339; 340; 341; 342; 343; 344; 345; 346; 347; 348; 349; 350; 351; 353; 354; 355; 356; 357; 358; 359; 360; 361 y 362 del presente llamado.

Al agradecer su atención, hago propicia la oportunidad para saludarle muy atentamente.-

Universidad Nacional de Concepción Rectorado Dirección de U.O.C. Concepción - Paraguay

Lic. José Alcides Abente Marín
Director

NOTIFICACIÓN ADJUDICACIÓN CD 33 DE LA U.N.C.

1 mensaje

UNC UNC <uncadmin@gmail.com> 8 de septiembre de 2016, 11:22
Para: "editorial.occidente" <editorial.occidente@occidente.com.py>

RECIBIDO : CINTHIA ALFONSO

Atte:
Lic. José Abente
Unidad Operativa de Contrataciones / Rectorado - UNC
Telef. Nº: 0331 241 069

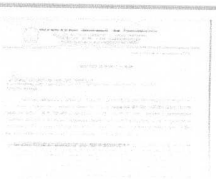

NOTIFICACIÓN EDIT.OCCIDENTE CD 33 DE LA UNC 001.jpg

NOTIFICACION 130/2016

Señores:
EDICIONES TÉCNICAS PARAGUAYAS S.R.L; RUC 80018108-5
Dirección: Blas Garay 106 (ex 4ta) e/ Ind. Nacional. Tel. (021) 496 778. Email: ventas@etp.com.py.
Asunción – Paraguay

La Unidad Operativa de Contrataciones (UOC) de la Universidad Nacional de Concepción, se dirige a Uds. en referencia al llamado por Contratación Directa N° 33/2016 **"ADQUISICIÓN DE TEXTOS EDUCATIVOS PARA LA U.N.C.", ID Nº 307.459**; la adjudicación ha sido realizada por Ítems, siguiendo los procedimientos establecidos por la ley Nº 2051/03 de Contrataciones Públicas y su Decreto Reglamentario, siendo así adjudicada por recomendación de la Comisión Evaluadora de Ofertas (*Dictamen Nº 039/2016 y Cuadro de Adjudicación*), y la **Res. Rec. Nº 274/2016**, de fecha 06 de septiembre del presente año, las siguientes empresas:

a) **EDICIONES TÉCNICAS PARAGUAYAS S.R.L. - RUC N° 80018108-5 9**, por los ítems 02; 03; 04; 05; 07; 08; 09; 10; 11; 13; 14; 15; 18; 25; 28; 29; 30; 31; 32; 33; 37; 38; 41; 43; 44; 45; 47; 48; 49; 55; 58; 62; 63; 65; 68; 69; 74; 76; 78; 79; 80; 81; 84; 86; 87; 89; 92; 93; 94; 97; 98; 99; 100; 102; 104; 106; 108; 110; 111; 113; 114; 115; 117; 119; 120; 121; 123; 129; 130; 131; 132; 133; 134; 135; 137; 138; 139; 140; 141; 142; 143; 144; 145; 146; 147; 148; 149; 150; 151; 152; 153; 154; 155; 156; 159; 160; 161; 162; 163; 164; 165; 166; 167; 168; 169; 170; 171; 172; 173; 174; 175; 176; 177; 178; 179; 180; 181; 182; 183; 184; 185; 186; 187; 188; 189; 190; 191; 192; 193; 194; 195; 196; 197; 198; 199; 200; 201; 202; 203; 204; 205; 207; 208; 209; 210; 211; 212; 213; 214; 215; 216; 217; 218; 219; 220; 221; 222; 223; 224; 225; 226; 227; 228; 229; 230; 231; 232; 233; 234; 235; 236; 237; 238; 239; 240; 241; 242; 244; 245; 246; 247; 248; 249; 250; 251; 252; 253; 254; 255; 256; 257; 258; 259; 260; 261; 262; 263; 264; 265; 266; 267; 268; 269; 270; 271; 272; 273; 274; 275; 276; 277; 279; 281; 282; 283; 284; 285; 286; 287; 288; 289; 290; 291; 292; 293; 294; 295; 296; 297; 298; 299; 300; 302; 303; 304; 305; 306; 307; 308; 309; 310; 311; 312; 313; 314; 315; 316; 317; 319; 320; 321; 324; 329; 337; 363 y 364, totalizando la suma de Gs. 58.338.497 (Guaraníes cincuenta y ocho millones, trescientos treinta y ocho mil, cuatrocientos noventa y siete).

b) **EDITORIAL OCCIDENTE S.R.L. - RUC N° 80020626-6**, por los ítems 22; 61; 64; 66; 67; 70; 71; 72; 75; 77; 83; 88; 90; 91; 95; 101; 109; 118; 122; 125; 126; 127; 157; 158; 318; 323; 325; 326 y 352, totalizando la suma de Gs. 14.147.000 (Guaraníes catorce millones, ciento cuarenta y siete mil).

Fueron declarados desierto los ítems 01; 06; 12; 16; 17; 19; 20; 21; 23; 24; 26; 27; 34; 35; 36; 39; 40; 42; 46; 50; 51; 52; 53; 54; 56; 57; 59; 60; 73; 82; 85; 96; 103; 105; 107; 112; 116; 124; 128; 136; 206; 243; 278; 280; 301; 322; 327; 328; 330; 331; 332; 333; 334; 335; 336; 338; 339; 340; 341; 342; 343; 344; 345; 346; 347; 348; 349; 350; 351; 353; 354; 355; 356; 357; 358; 359; 360; 361 y 362 del presente llamado.

Al agradecer su atención, hago propicia la oportunidad para saludarle muy atentamente.-

Universidad Nacional de Concepción Rectorado Dirección de U.O.C. Concepción – Paraguay

Lic. José Alcides Abente Marín.-
Director de UOC

NOTIFICACIÓN C.D. 33 DE LA U.N.C.

1 mensaje

UNC UNC <uncadmin@gmail.com> 8 de septiembre de 2016, 10:52
Para: ventas <ventas@etp.com.py>

RECIBIO: RENE VELAZQUEZ

Atte:
Lic. José Abente
Unidad Operativa de Contrataciones / Rectorado - UNC
Telef. Nº: 0331 241 069

NOTIFICACIÓN E.T.P. CD-33 DE LA UNC 001.jpg