Asunción, 06 de diciembre de 2019

Señores
Consorcio Tape Rory
Dirección: JHON F. KENNEDY N° 1083
Tel: (021) 207.699
Correo: rdiazm@diazconstrucciones.com.py

Presente:

Ref.: **Adjudicación Parcial de la LPI N° 01/2019 "Construcción de Sistemas de Agua Potable y Saneamiento Básico en 33 Comunidades Rurales" – Ad Referéndum - Plurianual ID Nº 364.644.-**

De nuestra consideración:

Nos dirigimos a Uds., referente al procedimiento de la **Licitación Pública Internacional N° 01/2019 – "Construcción de Sistemas de Agua Potable y Saneamiento Básico en 33 Comunidades Rurales" Ad Referéndum - Plurianual - ID Nº 364.644.--,** a fin de comunicarles que por Resolución S.G. Nº 619/19 de fecha 06 de diciembre de 2019, el Ministro de Salud Pública y Bienestar Social, resolvió adjudicar parcialmente la licitación mencionada según el siguiente detalle:

Grupo N°	Firma	Plazo de Ejecución	MONTO
3	Consorcio Tape Rory	360 días	Gs. 7.015.942.974.-
4	Ing. Hugo Navarro	360 días	Gs. 7.183.448.552.-
Monto Total IVA Incluido			**G. 14.199.391.526.-**

Monto Total de la Adjudicación: Guaraníes IVA incluido: Catorce mil ciento noventa y nueve millones trescientos noventa y un mil quinientos veinte y seis.-

Del mismo modo, le señalamos que deberán formalizar el respectivo contrato dentro de los 20 (veinte) días hábiles siguientes a la recepción de la presente notificación, según lo establecido en el Pliego de Bases y Condiciones del mencionado llamado, plazo no prorrogable bajo ninguna circunstancia.

Al mismo tiempo se les recuerda que deberán presentar dentro del plazo de 10 días calendarios siguientes a firma del Contrato la **Garantía de Fiel Cumplimiento, equivalente al 10 % (diez por ciento) del valor total del contrato** conforme a lo establecido en el Pliego de Bases y Condiciones del mencionado llamado. Dicha garantía deberá extenderse en un plazo que exceda en 30 días a la finalización del contrato.

Conforme a lo establecido en el Pliego de Bases y Condiciones, su empresa deberá, para la firma del contrato respectivo, presentar a través de una Nota los siguientes documentos originales o copias autenticadas por Escribanía.

a) Certificado de no encontrarse en quiebra o en convocatoria de acreedores expedida por la Dirección General de Registros Públicos,
b) Certificado de no hallarse en interdicción judicial expedida por la Dirección General de Registros Públicos,
c) Constancia de habilitación de Cuenta Corriente y constancia de la Entidad Bancaria,

MINISTERIO DE SALUD PÚBLICA Y BIENESTAR SOCIAL
SUB UNIDAD DE CONTRATACIÓN

Jorge E. Paez Fretes, Coordinador
UOC N° - MSP Y BS

CONSORCIO
TAPE RORY
06/12/19

d) Poder suficiente del apoderado para asumir todas las obligaciones emergentes del contrato hasta su terminación.

e) Constancia de no Adeudar aporte obrero patronal expedida por el Instituto de Previsión Social.

Observación: Todos estos documentos deberán, necesariamente, ser proveídos para la firma del Contrato respectivo.

Se comunica además que, a efectos de la obtención del Código de Contratación que habilite los pagos respectivos, la empresa adjudicada deberá estar debidamente inscripta en el SIPE con los documentos mencionados más arriba en estado "ACTIVO", igualmente cumplir con la Resolución DNCP N° 3917/2016 "POR LA CUAL SE INCORPORAN LOS FORMULARIOS DE IDENTIFICACIÓN DEL PERSONAL (FIP) Y DE INFORME DE SERVICIOS PERSONALES (FIS) AL SISTEMA DE INFORMACIÓN DE LAS CONTRATACIONES PÚBLICAS.

Atentamente,

JORGE PAEZ, ENCARGADO DE DESPACHO
UOC N° 2
SERVICIO NACIONAL DE SANEAMIENTO AMBIENTAL

Se adjunta:
Copia de la Resolución S.G. Nº 619/19 de fecha 06 de diciembre de 2019.

CONSORCIO
TAPE RORY
Dylan Bustos
6/12/2019

Asunción, 06 de diciembre de 2019

Señores
ING. HUGO NAVARRO
Dirección: Calle Ita pirú N° 2518 casi Héroes del 70 - Lambaré
Tel: (021) 902.656
Correo: hugonavarroruizdiaz@gmail.com

Presente:

Ref.: **Adjudicación Parcial de la LPI N° 01/2019 "Construcción de Sistemas de Agua Potable y Saneamiento Básico en 33 Comunidades Rurales" – Ad Referéndum - Plurianual ID Nº 364.644.-**

De nuestra consideración:

Nos dirigimos a Uds., referente al procedimiento de la **Licitación Pública Internacional N° 01/2019 – "Construcción de Sistemas de Agua Potable y Saneamiento Básico en 33 Comunidades Rurales" Ad Referéndum - Plurianual - ID Nº 364.644.--,** a fin de comunicarles que por Resolución S.G. Nº 619/19 de fecha 06 de diciembre de 2019, el Ministro de Salud Pública y Bienestar Social, resolvió adjudicar parcialmente la licitación mencionada según el siguiente detalle:

Grupo N°	Firma	Plazo de Ejecución	MONTO
3	Consorcio Tape Rory	360 días	Gs. 7.015.942.974.-
4	Ing. Hugo Navarro	360 días	Gs. 7.183.448.552.-
Monto Total IVA Incluido			**G. 14.199.391.526.-**

Monto Total de la Adjudicación: Guaraníes IVA incluido: Catorce mil ciento noventa y nueve millones trescientos noventa y un mil quinientos veinte y seis.-

Del mismo modo, le señalamos que deberán formalizar el respectivo contrato dentro de los 20 (veinte) días hábiles siguientes a la recepción de la presente notificación, según lo establecido en el Pliego de Bases y Condiciones del mencionado llamado, plazo no prorrogable bajo ninguna circunstancia.

Al mismo tiempo se les recuerda que deberán presentar dentro del plazo de 10 días calendarios siguientes a firma del Contrato la **Garantía de Fiel Cumplimiento, equivalente al 10 % (diez por ciento) del valor total del contrato** conforme a lo establecido en el Pliego de Bases y Condiciones del mencionado llamado. Dicha garantía deberá extenderse en un plazo que exceda en 30 días a la finalización del contrato.

Conforme a lo establecido en el Pliego de Bases y Condiciones, su empresa deberá, para la firma del contrato respectivo, presentar a través de una Nota los siguientes documentos originales o copias autenticadas por Escribanía.

a) Certificado de no encontrarse en quiebra o en convocatoria de acreedores expedida por la Dirección General de Registros Públicos,
b) Certificado de no hallarse en interdicción judicial expedida por la Dirección General de Registros Públicos,
c) Constancia de habilitación de Cuenta Corriente y constancia de la Entidad Bancaria,
d) Poder suficiente del apoderado para asumir todas las obligaciones emergentes del contrato hasta su terminación.

Jorge E. Paez Feltes, Coordinador
UOC N° - MSP Y BS

Oscar Ruiz Díaz

e) Constancia de no Adeudar aporte obrero patronal expedida por el Instituto de Previsión Social.

Observación: Todos estos documentos deberán, necesariamente, ser proveídos para la firma del Contrato respectivo.

Se comunica además que, a efectos de la obtención del Código de Contratación que habilite los pagos respectivos, la empresa adjudicada deberá estar debidamente inscripta en el SIPE con los documentos mencionados más arriba en estado "ACTIVO", igualmente cumplir con la Resolución DNCP N° 3917/2016 "POR LA CUAL SE INCORPORAN LOS FORMULARIOS DE IDENTIFICACIÓN DEL PERSONAL (FIP) Y DE INFORME DE SERVICIOS PERSONALES (FIS) AL SISTEMA DE INFORMACIÓN DE LAS CONTRATACIONES PÚBLICAS.

Atentamente,

JORGE PAEZ, ENCARGADO DE DESPACHO
UOC N° 2
SERVICIO NACIONAL DE SANEAMIENTO AMBIENTAL

Se adjunta:
Copia de la Resolución S.G. Nº 619/19 de fecha 06 de diciembre de 2019.

Asunción, 06 de diciembre de 2019

Señores
Consorcio Ysaka
Dirección: JOSE BERGER N° 676/C ROSA PEÑA
Tel: (021) 224951
Correo: soledad.melgarejo@sicsapy.com
Presente:

Ref.: **Adjudicación Parcial de la LPI N° 01/2019 "Construcción de Sistemas de Agua Potable y Saneamiento Básico en 33 Comunidades Rurales" – Ad Referéndum - Plurianual ID Nº 364.644.-**

De nuestra consideración:

Nos dirigimos a Uds., referente al procedimiento de la **Licitación Pública Internacional N° 01/2019 – "Construcción de Sistemas de Agua Potable y Saneamiento Básico en 33 Comunidades Rurales" Ad Referéndum - Plurianual - ID Nº 364.644.--,** a fin de comunicarles que por Resolución S.G. Nº 619/19 de fecha 06 de diciembre de 2019, el Ministro de Salud Pública y Bienestar Social, resolvió adjudicar parcialmente la licitación mencionada según el siguiente detalle:

Grupo N°	Firma	Plazo de Ejecución	MONTO
3	Consorcio Tape Rory	360 días	Gs. 7.015.942.974.-
4	Ing. Hugo Navarro	360 días	Gs. 7.183.448.552.-
Monto Total IVA Incluido			**G. 14.199.391.526.-**

Monto Total de la Adjudicación: Guaraníes IVA incluido: Catorce mil ciento noventa y nueve millones trescientos noventa y un mil quinientos veinte y seis.-

Agradecemos su participación, hacemos propicia la ocasión para manifestar nuestra consideración más distinguida.

Atentamente,

MINISTERIO DE SALUD PÚBLICA Y BIENESTAR SOCIAL – SUB UNIDAD DE CONTRATACIONES

JORGE PAEZ, ENCARGADO DE DESPACHO
UOC N° 2
SERVICIO NACIONAL DE SANEAMIENTO AMBIENTAL

Se adjunta:
Copia de la Resolución S.G. Nº 619/19 de fecha 06 de diciembre de 2019.

Asunción, 06 de diciembre de 2019

Señores
Consorcio Ysaka
Dirección: JOSE BERGER N° 676/C ROSA PEÑA
Tel: (021) 224951
Correo: soledad.melgarejo@sicsapy.com
Presente:

Ref.: **Adjudicación Parcial de la LPI N° 01/2019 "Construcción de Sistemas de Agua Potable y Saneamiento Básico en 33 Comunidades Rurales" – Ad Referéndum - Plurianual ID Nº 364.644.-**

De nuestra consideración:

Nos dirigimos a Uds., referente al procedimiento de la **Licitación Pública Internacional N° 01/2019 – "Construcción de Sistemas de Agua Potable y Saneamiento Básico en 33 Comunidades Rurales" Ad Referéndum - Plurianual - ID Nº 364.644.--,** a fin de comunicarles que por Resolución S.G. Nº 619/19 de fecha 06 de diciembre de 2019, el Ministro de Salud Pública y Bienestar Social, resolvió adjudicar parcialmente la licitación mencionada según el siguiente detalle:

Grupo N°	Firma	Plazo de Ejecución	MONTO
3	Consorcio Tape Rory	360 días	Gs. 7.015.942.974.-
4	Ing. Hugo Navarro	360 días	Gs. 7.183.448.552.-
Monto Total IVA Incluido			**G. 14.199.391.526.-**

Monto Total de la Adjudicación: Guaraníes IVA incluido: Catorce mil ciento noventa y nueve millones trescientos noventa y un mil quinientos veinte y seis.-

Agradecemos su participación, hacemos propicia la ocasión para manifestar nuestra consideración más distinguida.

Atentamente,

JORGE PAEZ, ENCARGADO DE DESPACHO
UOC N° 2
SERVICIO NACIONAL DE SANEAMIENTO AMBIENTAL

Se adjunta:
Copia de la Resolución S.G. Nº 619/19 de fecha 06 de diciembre de 2019.

Gmail in:sent

Redactar

Recibidos 2
Pospuestos
Importantes
Enviados
Borradores
Papelera
Categorías
Correo electrónico no d...
Junk
UOC
Unidad Coordinadora de Proyec
gracias compañero

1 de 1.432

Notificación CONSORCIO YSAKA - LPN N° 01/2019 - ID N° 364.644

UOC SENASA <uocsenasa@gmail.com> 11:23 (hace 0 minutos)
para soledad.melgarejo

Por este medio me dirijo a usted a fin de remitirle la Notificación de la Resolución SG. N° 619/2019 de fecha 06 de diciembre por la cual se Adjudica la LPI N° 01/2019 "Construcción de Sistemas de Agua Potable y Saneamiento Básico en 33 Comunidades Rurales" ID N° 364.644

2 archivos adjuntos

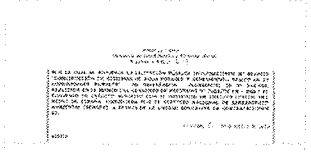
RESOLUCION SG.N..

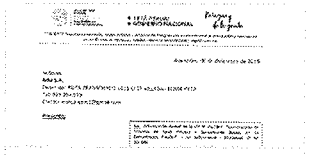
NOTIFICACION CO..

Responder Reenviar

Asunción, 06 de diciembre de 2019

Señores
Caraguatay S.A.
Dirección: AVDA SANTISIMA TRINIDAD N° 340
Tel: (021) 613386
Correo: caraguataysa@tigo.com.py

Presente:

Ref.: **Adjudicación Parcial de la LPI N° 01/2019 "Construcción de Sistemas de Agua Potable y Saneamiento Básico en 33 Comunidades Rurales" – Ad Referéndum - Plurianual ID Nº 364.644.-**

De nuestra consideración:

Nos dirigimos a Uds., referente al procedimiento de la **Licitación Pública Internacional N° 01/2019 – "Construcción de Sistemas de Agua Potable y Saneamiento Básico en 33 Comunidades Rurales" Ad Referéndum - Plurianual - ID Nº 364.644.--,** a fin de comunicarles que por Resolución S.G. Nº 619/19 de fecha 06 de diciembre de 2019, el Ministro de Salud Pública y Bienestar Social, resolvió adjudicar parcialmente la licitación mencionada según el siguiente detalle:

Grupo N°	Firma	Plazo de Ejecución	MONTO
3	Consorcio Tape Rory	360 días	Gs. 7.015.942.974.-
4	Ing. Hugo Navarro	360 días	Gs. 7.183.448.552.-
Monto Total IVA Incluido			**G. 14.199.391.526.-**

Monto Total de la Adjudicación: Guaraníes IVA incluido: Catorce mil ciento noventa y nueve millones trescientos noventa y un mil quinientos veinte y seis.-

Agradecemos su participación, hacemos propicia la ocasión para manifestar nuestra consideración más distinguida.

Atentamente,

JORGE PAEZ, ENCARGADO DE DESPACHO
UOC N° 2
SERVICIO NACIONAL DE SANEAMIENTO AMBIENTAL

Se adjunta:
Copia de la Resolución S.G. Nº 619/19 de fecha 06 de diciembre de 2019.

Asunción, 06 de diciembre de 2019

Señores
Caraguatay S.A.
Dirección: AVDA SANTISIMA TRINIDAD N° 340
Tel: (021) 613386
Correo: caraguataysa@tigo.com.py

Presente:

Ref.: **Adjudicación Parcial de la LPI N° 01/2019 "Construcción de Sistemas de Agua Potable y Saneamiento Básico en 33 Comunidades Rurales" – Ad Referéndum - Plurianual ID Nº 364.644.-**

De nuestra consideración:

Nos dirigimos a Uds., referente al procedimiento de la **Licitación Pública Internacional N° 01/2019 – "Construcción de Sistemas de Agua Potable y Saneamiento Básico en 33 Comunidades Rurales" Ad Referéndum - Plurianual - ID Nº 364.644.--,** a fin de comunicarles que por Resolución S.G. Nº 619/19 de fecha 06 de diciembre de 2019, el Ministro de Salud Pública y Bienestar Social, resolvió adjudicar parcialmente la licitación mencionada según el siguiente detalle:

Grupo N°	Firma	Plazo de Ejecución	MONTO
3	Consorcio Tape Rory	360 días	Gs. 7.015.942.974.-
4	Ing. Hugo Navarro	360 días	Gs. 7.183.448.552.-
Monto Total IVA Incluido			**G. 14.199.391.526.-**

Monto Total de la Adjudicación: Guaraníes IVA incluido: Catorce mil ciento noventa y nueve millones trescientos noventa y un mil quinientos veinte y seis.-

Agradecemos su participación, hacemos propicia la ocasión para manifestar nuestra consideración más distinguida.

Atentamente,

JORGE PAEZ, ENCARGADO DE DESPACHO
UOC N° 2
SERVICIO NACIONAL DE SANEAMIENTO AMBIENTAL

MINISTERIO DE SALUD PÚBLICA Y BIENESTAR SOCIAL * ES * UNIDAD DE CONTRATACIONES

Se adjunta:
Copia de la Resolución S.G. Nº 619/19 de fecha 06 de diciembre de 2019.

Gmail in:sent

Redactar

1 de 1.433

Recibidos 2
Pospuestos
Importantes
Enviados
Borradores
Papelera
Categorías
Correo electrónico no d...
Junk

UOC

Unidad Coordinadora de Proyec
gracias compañero

Notificación CARAGUATAY - LPN N° 01/2019 - ID N° 364.644

UOC SENASA <uocsenasa@gmail.com> 11:27 (hace 0 minutos)
para caraguataysa

Por este medio me dirijo a usted a fin de remitirle la Notificación de la Resolución SG. N° 619/2019 de fecha 06 de diciembre por la cual se Adjudica la LPI N° 01/2019 "Construcción de Sistemas de Agua Potable y Saneamiento Básico en 33 Comunidades Rurales" ID N° 364.644

2 archivos adjuntos

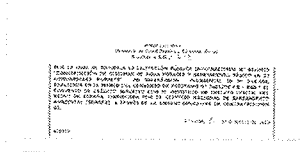

RESOLUCION SG.N..

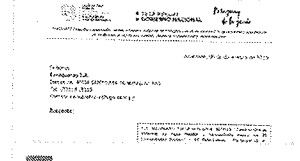

NOTIFICACION CA...

Responder Reenviar

Asunción, 06 de diciembre de 2019

Señores
MM S.A.
Dirección: RUTA TRANSCHACO 1435 E/ TT VILLABA - LOMA PYTA
Tel: 021 294.579
Correo: mmsa-const@gmail.com

Presente:

Ref.: **Adjudicación Parcial de la LPI N° 01/2019 "Construcción de Sistemas de Agua Potable y Saneamiento Básico en 33 Comunidades Rurales" – Ad Referéndum - Plurianual ID Nº 364.644.-**

De nuestra consideración:

Nos dirigimos a Uds., referente al procedimiento de la **Licitación Pública Internacional N° 01/2019 – "Construcción de Sistemas de Agua Potable y Saneamiento Básico en 33 Comunidades Rurales" Ad Referéndum - Plurianual - ID Nº 364.644.--,** a fin de comunicarles que por Resolución S.G. Nº 619/19 de fecha 06 de diciembre de 2019, el Ministro de Salud Pública y Bienestar Social, resolvió adjudicar parcialmente la licitación mencionada según el siguiente detalle:

Grupo N°	Firma	Plazo de Ejecución	MONTO
3	Consorcio Tape Rory	360 días	Gs. 7.015.942.974.-
4	Ing. Hugo Navarro	360 días	Gs. 7.183.448.552.-
Monto Total IVA Incluido			**G. 14.199.391.526.-**

Monto Total de la Adjudicación: Guaraníes IVA incluido: Catorce mil ciento noventa y nueve millones trescientos noventa y un mil quinientos veinte y seis.-

Agradecemos su participación, hacemos propicia la ocasión para manifestar nuestra consideración más distinguida.

Atentamente,

JORGE PAEZ, ENCARGADO DE DESPACHO
UOC N° 2
SERVICIO NACIONAL DE SANEAMIENTO AMBIENTAL

Se adjunta:
Copia de la Resolución S.G. Nº 619/19 de fecha 06 de diciembre de 2019

Asunción, 06 de diciembre de 2019

Señores
MM S.A.
Dirección: RUTA TRANSCHACO 1435 E/ TT VILLABA - LOMA PYTA
Tel: 021 294.579
Correo: mmsa-const@gmail.com

Presente:

Ref.: **Adjudicación Parcial de la LPI N° 01/2019 "Construcción de Sistemas de Agua Potable y Saneamiento Básico en 33 Comunidades Rurales" – Ad Referéndum - Plurianual ID Nº 364.644.-**

De nuestra consideración:

Nos dirigimos a Uds., referente al procedimiento de la **Licitación Pública Internacional N° 01/2019 – "Construcción de Sistemas de Agua Potable y Saneamiento Básico en 33 Comunidades Rurales" Ad Referéndum - Plurianual - ID Nº 364.644.--,** a fin de comunicarles que por Resolución S.G. Nº 619/19 de fecha 06 de diciembre de 2019, el Ministro de Salud Pública y Bienestar Social, resolvió adjudicar parcialmente la licitación mencionada según el siguiente detalle:

Grupo N°	Firma	Plazo de Ejecución	MONTO
3	Consorcio Tape Rory	360 días	Gs. 7.015.942.974.-
4	Ing. Hugo Navarro	360 días	Gs. 7.183.448.552.-
Monto Total IVA Incluido			**G. 14.199.391.526.-**

Monto Total de la Adjudicación: Guaraníes IVA incluido: Catorce mil ciento noventa y nueve millones trescientos noventa y un mil quinientos veinte y seis.-

Agradecemos su participación, hacemos propicia la ocasión para manifestar nuestra consideración más distinguida.

Atentamente,

JORGE PAEZ, ENCARGADO DE DESPACHO
UOC N° 2
SERVICIO NACIONAL DE SANEAMIENTO AMBIENTAL

Se adjunta:
Copia de la Resolución S.G. Nº 619/19 de fecha 06 de diciembre de 2019

Gmail in:sent

Redactar

Recibidos 2
Pospuestos
Importantes
Enviados
Borradores
Papelera
Categorías
Correo electrónico no d...
Junk

UOC

Unidad Coordinadora de Proyec
gracias compañero

1 de 1.434

Notificación MM S.A. - LPN N° 01/2019 - ID N° 364.644

UOC SENASA <uocsenasa@gmail.com> 11:36 (hace 0 minutos)
para mmsa.const

Por este medio me dirijo a usted a fin de remitirle la Notificación de la Resolución SG. N° 619/2019 de fecha 06 de diciembre por la cual se Adjudica la LPI N° 01/2019 "Construcción de Sistemas de Agua Potable y Saneamiento Básico en 33 Comunidades Rurales" ID N° 364.644

2 archivos adjuntos

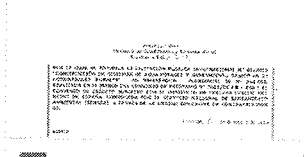

RESOLUCION SG.N..

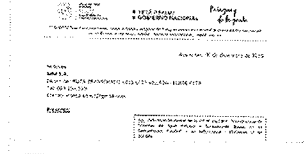

NOTIFICACION M...

Responder Reenviar

Asunción, 06 de diciembre de 2019

Señores
Consorcio DCQ
Dirección: PICADA DIARTE N° 2486 c/ TOKIO
Tel: (021) 332.927
Correo: cgemprendimientos@grupo3c.com.py

Presente:

Ref.: **Adjudicación Parcial de la LPI N° 01/2019 "Construcción de Sistemas de Agua Potable y Saneamiento Básico en 33 Comunidades Rurales" – Ad Referéndum - Plurianual ID Nº 364.644.-**

De nuestra consideración:

Nos dirigimos a Uds., referente al procedimiento de la **Licitación Pública Internacional N° 01/2019 – "Construcción de Sistemas de Agua Potable y Saneamiento Básico en 33 Comunidades Rurales" Ad Referéndum - Plurianual - ID Nº 364.644.-,** a fin de comunicarles que por Resolución S.G. Nº 619/19 de fecha 06 de diciembre de 2019, el Ministro de Salud Pública y Bienestar Social, resolvió adjudicar parcialmente la licitación mencionada según el siguiente detalle:

Grupo N°	Firma	Plazo de Ejecución	MONTO
3	Consorcio Tape Rory	360 días	Gs. 7.015.942.974.-
4	Ing. Hugo Navarro	360 días	Gs. 7.183.448.552.-
Monto Total IVA Incluido			**G. 14.199.391.526.-**

Monto Total de la Adjudicación: Guaraníes IVA incluido: Catorce mil ciento noventa y nueve millones trescientos noventa y un mil quinientos veinte y seis.-

Agradecemos su participación, hacemos propicia la ocasión para manifestar nuestra consideración más distinguida.

Atentamente,

JORGE PAEZ, ENCARGADO DE DESPACHO
UOC N° 2
SERVICIO NACIONAL DE SANEAMIENTO AMBIENTAL

Se adjunta:
Copia de la Resolución S.G. Nº 619/19 de fecha 06 de diciembre de 2019.

Asunción, 06 de diciembre de 2019

Señores
Consorcio DCQ
Dirección: PICADA DIARTE N° 2486 c/ TOKIO
Tel: (021) 332.927
Correo: cgemprendimientos@grupo3c.com.py

Presente:

Ref.: **Adjudicación Parcial de la LPI N° 01/2019 "Construcción de Sistemas de Agua Potable y Saneamiento Básico en 33 Comunidades Rurales" – Ad Referéndum - Plurianual ID Nº 364.644.-**

De nuestra consideración:

Nos dirigimos a Uds., referente al procedimiento de la **Licitación Pública Internacional N° 01/2019 – "Construcción de Sistemas de Agua Potable y Saneamiento Básico en 33 Comunidades Rurales" Ad Referéndum - Plurianual - ID Nº 364.644.-,** a fin de comunicarles que por Resolución S.G. Nº 619/19 de fecha 06 de diciembre de 2019, el Ministro de Salud Pública y Bienestar Social, resolvió adjudicar parcialmente la licitación mencionada según el siguiente detalle:

Grupo N°	Firma	Plazo de Ejecución	MONTO
3	Consorcio Tape Rory	360 días	Gs. 7.015.942.974.-
4	Ing. Hugo Navarro	360 días	Gs. 7.183.448.552.-
Monto Total IVA Incluido			**G. 14.199.391.526.-**

Monto Total de la Adjudicación: Guaraníes IVA incluido: Catorce mil ciento noventa y nueve millones trescientos noventa y un mil quinientos veinte y seis.-

Agradecemos su participación, hacemos propicia la ocasión para manifestar nuestra consideración más distinguida.

Atentamente,

JORGE PAEZ, ENCARGADO DE DESPACHO
UOC N° 2
SERVICIO NACIONAL DE SANEAMIENTO AMBIENTAL

Se adjunta:
Copia de la Resolución S.G. Nº 619/19 de fecha 06 de diciembre de 2019.

Gmail in:sent

Redactar

Recibidos 2
Pospuestos
Importantes
Enviados
Borradores
Papelera
Categorías
Correo electrónico no d...
Junk

UOC

Unidad Coordinadora de Proyec
gracias compañero

1 de 1.436

Notificación Consorcio DCQ- LPN N° 01/2019 - ID N° 364.644

UOC SENASA <uocsenasa@gmail.com> 11:50 (hace 0 minutos)
para cgemprendimientos

Por este medio me dirijo a usted a fin de remitirle la Notificación de la Resolución SG. N° 619/2019 de fecha 06 de diciembre por la cual se Adjudica la LPI N° 01/2019 "Construcción de Sistemas de Agua Potable y Saneamiento Básico en 33 Comunidades Rurales" ID N° 364.644

2 archivos adjuntos

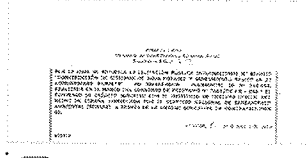

RESOLUCION SG.N..

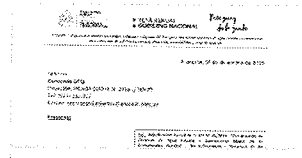

NOTIFICACION CO..

Responder Reenviar

Asunción, 06 de diciembre de 2019

Señores
Consorcio Aguas de Paraguari
Dirección: DR. GUIDO BOGGIANI N° 5823 PISO 3
Tel: 0981 430 512
Correo: contacto@yatyta.com.py

Presente:

Ref.: **Adjudicación Parcial de la LPI N° 01/2019 "Construcción de Sistemas de Agua Potable y Saneamiento Básico en 33 Comunidades Rurales" – Ad Referéndum - Plurianual ID Nº 364.644.-**

De nuestra consideración:

Nos dirigimos a Uds., referente al procedimiento de la **Licitación Pública Internacional N° 01/2019 – "Construcción de Sistemas de Agua Potable y Saneamiento Básico en 33 Comunidades Rurales" Ad Referéndum - Plurianual - ID Nº 364.644.--,** a fin de comunicarles que por Resolución S.G. Nº 619/19 de fecha 06 de diciembre de 2019, el Ministro de Salud Pública y Bienestar Social, resolvió adjudicar parcialmente la licitación mencionada según el siguiente detalle:

Grupo N°	Firma	Plazo de Ejecución	MONTO
3	Consorcio Tape Rory	360 días	Gs. 7.015.942.974.-
4	Ing. Hugo Navarro	360 días	Gs. 7.183.448.552.-
Monto Total IVA Incluido			**G. 14.199.391.526.-**

Monto Total de la Adjudicación: Guaraníes IVA incluido: Catorce mil ciento noventa y nueve millones trescientos noventa y un mil quinientos veinte y seis.-

Agradecemos su participación, hacemos propicia la ocasión para manifestar nuestra consideración más distinguida.

Atentamente,

JORGE PAEZ, ENCARGADO DE DESPACHO
UOC N° 2
SERVICIO NACIONAL DE SANEAMIENTO AMBIENTAL

Se adjunta:
Copia de la Resolución S.G. Nº 619/19 de fecha 06 de diciembre de 2019.

Asunción, 06 de diciembre de 2019

Señores
Consorcio Aguas de Paraguari
Dirección: DR. GUIDO BOGGIANI N° 5823 PISO 3
Tel: 0981 430 512
Correo: contacto@yatyta.com.py

Presente:

Ref.: **Adjudicación Parcial de la LPI N° 01/2019 "Construcción de Sistemas de Agua Potable y Saneamiento Básico en 33 Comunidades Rurales" – Ad Referéndum - Plurianual ID Nº 364.644.-**

De nuestra consideración:

Nos dirigimos a Uds., referente al procedimiento de la **Licitación Pública Internacional N° 01/2019 – "Construcción de Sistemas de Agua Potable y Saneamiento Básico en 33 Comunidades Rurales" Ad Referéndum - Plurianual - ID Nº 364.644.--,** a fin de comunicarles que por Resolución S.G. Nº 619/19 de fecha 06 de diciembre de 2019, el Ministro de Salud Pública y Bienestar Social, resolvió adjudicar parcialmente la licitación mencionada según el siguiente detalle:

Grupo N°	Firma	Plazo de Ejecución	MONTO
3	Consorcio Tape Rory	360 días	Gs. 7.015.942.974.-
4	Ing. Hugo Navarro	360 días	Gs. 7.183.448.552.-
Monto Total IVA Incluido			**G. 14.199.391.526.-**

Monto Total de la Adjudicación: Guaraníes IVA incluido: Catorce mil ciento noventa y nueve millones trescientos noventa y un mil quinientos veinte y seis.-

Agradecemos su participación, hacemos propicia la ocasión para manifestar nuestra consideración más distinguida.

Atentamente,

JORGE PAEZ, ENCARGADO DE DESPACHO
UOC N° 2
SERVICIO NACIONAL DE SANEAMIENTO AMBIENTAL

Se adjunta:
Copia de la Resolución S.G. Nº 619/19 de fecha 06 de diciembre de 2019.

Notificación Consorcio Aguas d... | Buscador de Proveedores

mail.google.com/mail/u/0/#sent/QgrcJHsblSdpxLskbxfzwjnWrkVMXqDDiPq

Aplicaciones | Google | Portal de Contrataci... | Iniciar sesión en tu... | Campus Virtual de L... | Solicitud de Crédito... | Sistework - Sistema... | Seleção de pagode...

Gmail | In:sent

Redactar

- Recibidos 2
- Pospuestos
- Importantes
- Enviados
- Borradores
- Papelera
- Categorías
- Correo electrónico no d...
- Junk

UOC

Unidad Coordinadora de Proye...
gracias compañero

1 de 1,435

Notificación Consorcio Aguas de Paraguari - LPN N° 01/2019 - ID N° 364.644

Recibidos ×

UOC SENASA <uocsenasa@gmail.com>
para contacto

11:42 (hace 0 minutos)

Por este medio me dirijo a usted a fin de remitirle la Notificación de la Resolución SG. N° 619/2019 de fecha 06 de diciembre por la cual se Adjudica la LPI N° 01/2019 "Construcción de Sistemas de Agua Potable y Saneamiento Básico en 33 Comunidades Rurales" ID N° 364.644

...***

2 archivos adjuntos

RESOLUCION SG.N...

NOTIFICACION AG...

ES | 10:43 a.m. 10/12/2019

Asunción, 06 de diciembre de 2019

Señores
ING. JULIO GOROSTIAGA
Dirección: LOMAS VELENTINAS N° 315 esq ITURBE
Tel: 021 391 225 021 391.009 021 391 701
Correo: jugorost17@gmail.com

Presente:

Ref.: **Adjudicación Parcial de la LPI N° 01/2019 "Construcción de Sistemas de Agua Potable y Saneamiento Básico en 33 Comunidades Rurales" – Ad Referéndum - Plurianual ID Nº 364.644.-**

De nuestra consideración:

Nos dirigimos a Uds., referente al procedimiento de la **Licitación Pública Internacional N° 01/2019 – "Construcción de Sistemas de Agua Potable y Saneamiento Básico en 33 Comunidades Rurales" Ad Referéndum - Plurianual - ID Nº 364.644.--,** a fin de comunicarles que por Resolución S.G. Nº 619/19 de fecha 06 de diciembre de 2019, el Ministro de Salud Pública y Bienestar Social, resolvió adjudicar parcialmente la licitación mencionada según el siguiente detalle:

Grupo N°	Firma	Plazo de Ejecución	MONTO
3	Consorcio Tape Rory	360 días	Gs. 7.015.942.974.-
4	Ing. Hugo Navarro	360 días	Gs. 7.183.448.552.-
Monto Total IVA Incluido			**G. 14.199.391.526.-**

Monto Total de la Adjudicación: Guaraníes IVA incluido: Catorce mil ciento noventa y nueve millones trescientos noventa y un mil quinientos veinte y seis.-

Agradecemos su participación, hacemos propicia la ocasión para manifestar nuestra consideración más distinguida.

Atentamente,

MINISTERIO DE SALUD PÚBLICA Y BIENESTAR SOCIAL – UNIDAD DE CONTRATACIÓN

JORGE PAEZ, ENCARGADO DE DESPACHO
UOC N° 2
SERVICIO NACIONAL DE SANEAMIENTO AMBIENTAL

Se adjunta:
Copia de la Resolución S.G. Nº 619/19 de fecha 06 de diciembre de 2019.

Asunción, 06 de diciembre de 2019

Señores
ING. JULIO GOROSTIAGA
Dirección: LOMAS VELENTINAS N° 315 esq ITURBE
Tel: 021 391 225 021 391.009 021 391 701
Correo: jugorost17@gmail.com

Presente:

Ref.: **Adjudicación Parcial de la LPI N° 01/2019 "Construcción de Sistemas de Agua Potable y Saneamiento Básico en 33 Comunidades Rurales" – Ad Referéndum - Plurianual ID Nº 364.644.-**

De nuestra consideración:

Nos dirigimos a Uds., referente al procedimiento de la **Licitación Pública Internacional N° 01/2019 – "Construcción de Sistemas de Agua Potable y Saneamiento Básico en 33 Comunidades Rurales" Ad Referéndum - Plurianual - ID Nº 364.644.--,** a fin de comunicarles que por Resolución S.G. Nº 619/19 de fecha 06 de diciembre de 2019, el Ministro de Salud Pública y Bienestar Social, resolvió adjudicar parcialmente la licitación mencionada según el siguiente detalle:

Grupo N°	Firma	Plazo de Ejecución	MONTO
3	Consorcio Tape Rory	360 días	Gs. 7.015.942.974.-
4	Ing. Hugo Navarro	360 días	Gs. 7.183.448.552.-
Monto Total IVA Incluido			**G. 14.199.391.526.-**

Monto Total de la Adjudicación: Guaraníes IVA incluido: Catorce mil ciento noventa y nueve millones trescientos noventa y un mil quinientos veinte y seis.-

Agradecemos su participación, hacemos propicia la ocasión para manifestar nuestra consideración más distinguida.

Atentamente,

JORGE PAEZ, ENCARGADO DE DESPACHO
UOC N° 2
SERVICIO NACIONAL DE SANEAMIENTO AMBIENTAL

Se adjunta:
Copia de la Resolución S.G. Nº 619/19 de fecha 06 de diciembre de 2019.

Gmail in:sent

Redactar

Recibidos 2
Pospuestos
Importantes
Enviados
Borradores
Papelera
Categorías
Correo electrónico no d...
Junk

UOC

Unidad Coordinadora de Proyec
gracias compañero

1 de 1.429

Notificación ING. JULIO GOROSTIAGA. - LPN N° 01/2019 - ID N° 364.644

UOC SENASA <uocsenasa@gmail.com> 10:33 (hace 0 minutos)
para jugorost17

Por este medio me dirijo a usted a fin de remitirle la Notificación de la Resolución SG. N° 619/2019 de fecha 06 de diciembre por la cual se Adjudica la LPI N° 01/2019 "Construcción de Sistemas de Agua Potable y Saneamiento Básico en 33 Comunidades Rurales" ID N° 364.644

2 archivos adjuntos

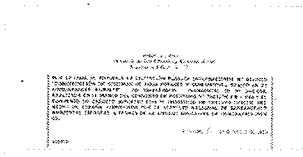

RESOLUCION SG.N..

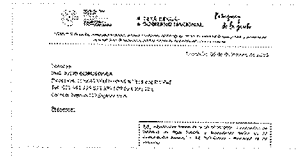

NOTIFICACION ING.

Responder Reenviar

Asunción, 06 de diciembre de 2019

Señores
CONSORCIO D.J.
Dirección: MARIANO MOLAS 122 ESQ AVD. MARISCAL LOPEZ
Tel: 021 623017
Correo: jonicasa@hotmail.com

Presente:

Ref.: **Adjudicación Parcial de la LPI N° 01/2019 "Construcción de Sistemas de Agua Potable y Saneamiento Básico en 33 Comunidades Rurales" – Ad Referéndum - Plurianual ID Nº 364.644.-**

De nuestra consideración:

Nos dirigimos a Uds., referente al procedimiento de la **Licitación Pública Internacional N° 01/2019 – "Construcción de Sistemas de Agua Potable y Saneamiento Básico en 33 Comunidades Rurales" Ad Referéndum - Plurianual - ID Nº 364.644.--,** a fin de comunicarles que por Resolución S.G. Nº 619/19 de fecha 06 de diciembre de 2019, el Ministro de Salud Pública y Bienestar Social, resolvió adjudicar parcialmente la licitación mencionada según el siguiente detalle:

Grupo N°	Firma	Plazo de Ejecución	MONTO
3	Consorcio Tape Rory	360 días	Gs. 7.015.942.974.-
4	Ing. Hugo Navarro	360 días	Gs. 7.183.448.552.-
Monto Total IVA Incluido			**G. 14.199.391.526.-**

Monto Total de la Adjudicación: Guaraníes IVA incluido: Catorce mil ciento noventa y nueve millones trescientos noventa y un mil quinientos veinte y seis.-

Agradecemos su participación, hacemos propicia la ocasión para manifestar nuestra consideración más distinguida.

Atentamente,

JORGE PAEZ, ENCARGADO DE DESPACHO
UOC N° 2
SERVICIO NACIONAL DE SANEAMIENTO AMBIENTAL

Se adjunta:
Copia de la Resolución S.G. Nº 619/19 de fecha 06 de diciembre de 2019.

Asunción, 06 de diciembre de 2019

Señores
CONSORCIO D.J.
Dirección: MARIANO MOLAS 122 ESQ AVD. MARISCAL LOPEZ
Tel: 021 623017
Correo: jonicasa@hotmail.com

Presente:

Ref.: **Adjudicación Parcial de la LPI N° 01/2019 "Construcción de Sistemas de Agua Potable y Saneamiento Básico en 33 Comunidades Rurales" – Ad Referéndum - Plurianual ID Nº 364.644.-**

De nuestra consideración:

Nos dirigimos a Uds., referente al procedimiento de la **Licitación Pública Internacional N° 01/2019 – "Construcción de Sistemas de Agua Potable y Saneamiento Básico en 33 Comunidades Rurales" Ad Referéndum - Plurianual - ID Nº 364.644.--,** a fin de comunicarles que por Resolución S.G. Nº 619/19 de fecha 06 de diciembre de 2019, el Ministro de Salud Pública y Bienestar Social, resolvió adjudicar parcialmente la licitación mencionada según el siguiente detalle:

Grupo N°	Firma	Plazo de Ejecución	MONTO
3	Consorcio Tape Rory	360 días	Gs. 7.015.942.974.-
4	Ing. Hugo Navarro	360 días	Gs. 7.183.448.552.-
Monto Total IVA Incluido			**G. 14.199.391.526.-**

Monto Total de la Adjudicación: Guaraníes IVA incluido: Catorce mil ciento noventa y nueve millones trescientos noventa y un mil quinientos veinte y seis.-

Agradecemos su participación, hacemos propicia la ocasión para manifestar nuestra consideración más distinguida.

Atentamente,

JORGE PAEZ, ENCARGADO DE DESPACHO
UOC N° 2
SERVICIO NACIONAL DE SANEAMIENTO AMBIENTAL

Se adjunta:
Copia de la Resolución S.G. Nº 619/19 de fecha 06 de diciembre de 2019.

Gmail in:sent

1 de 1.430

Redactar

Recibidos 2
Pospuestos
Importantes
Enviados
Borradores
Papelera
Categorías
Correo electrónico no d...
Junk

UOC

Unidad Coordinadora de Proyec
gracias compañero

Notificación CONSORCIO D.J.. - LPN N° 01/2019 - ID N° 364.644

UOC SENASA <uocsenasa@gmail.com> 10:43 (hace 0 minutos)
para jonicasa

Por este medio me dirijo a usted a fin de remitirle la Notificación de la Resolución SG. N° 619/2019 de fecha 06 de diciembre por la cual se Adjudica la LPI N° 01/2019 "Construcción de Sistemas de Agua Potable y Saneamiento Básico en 33 Comunidades Rurales" ID N° 364.644

2 archivos adjuntos

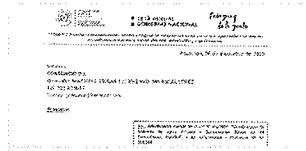

NOTIFICACION CO..

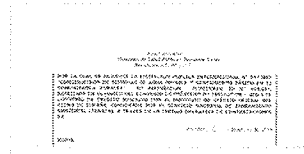

RESOLUCION SG.N..

Responder Reenviar

Asunción, 06 de diciembre de 2019

Señores
CONFORTEC S.R.L.
Dirección: PICUIBA N° 517 c/ BALLIVIAN
Tel: 021 640 096
Correo: confortec2@gmail.com

Presente:

Ref.: **Adjudicación Parcial de la LPI N° 01/2019 "Construcción de Sistemas de Agua Potable y Saneamiento Básico en 33 Comunidades Rurales" – Ad Referéndum - Plurianual ID Nº 364.644.-**

De nuestra consideración:

Nos dirigimos a Uds., referente al procedimiento de la **Licitación Pública Internacional N° 01/2019 – "Construcción de Sistemas de Agua Potable y Saneamiento Básico en 33 Comunidades Rurales" Ad Referéndum - Plurianual - ID Nº 364.644.--,** a fin de comunicarles que por Resolución S.G. Nº 619/19 de fecha 06 de diciembre de 2019, el Ministro de Salud Pública y Bienestar Social, resolvió adjudicar parcialmente la licitación mencionada según el siguiente detalle:

Grupo N°	Firma	Plazo de Ejecución	MONTO
3	Consorcio Tape Rory	360 días	Gs. 7.015.942.974.-
4	Ing. Hugo Navarro	360 días	Gs. 7.183.448.552.-
Monto Total IVA Incluido			**G. 14.199.391.526.-**

Monto Total de la Adjudicación: Guaraníes IVA incluido: Catorce mil ciento noventa y nueve millones trescientos noventa y un mil quinientos veinte y seis.-

Agradecemos su participación, hacemos propicia la ocasión para manifestar nuestra consideración más distinguida.

Atentamente,

JORGE PAEZ, ENCARGADO DE DESPACHO
UOC N° 2
SERVICIO NACIONAL DE SANEAMIENTO AMBIENTAL

Se adjunta:
Copia de la Resolución S.G. Nº 619/19 de fecha 06 de diciembre de 2019.

Asunción, 06 de diciembre de 2019

Señores
CONFORTEC S.R.L.
Dirección: PICUIBA N° 517 c/ BALLIVIAN
Tel: 021 640 096
Correo: confortec2@gmail.com

Presente:

Ref.: **Adjudicación Parcial de la LPI N° 01/2019 "Construcción de Sistemas de Agua Potable y Saneamiento Básico en 33 Comunidades Rurales" – Ad Referéndum - Plurianual ID Nº 364.644.-**

De nuestra consideración:

Nos dirigimos a Uds., referente al procedimiento de la **Licitación Pública Internacional N° 01/2019 – "Construcción de Sistemas de Agua Potable y Saneamiento Básico en 33 Comunidades Rurales" Ad Referéndum - Plurianual - ID Nº 364.644.--,** a fin de comunicarles que por Resolución S.G. Nº 619/19 de fecha 06 de diciembre de 2019, el Ministro de Salud Pública y Bienestar Social, resolvió adjudicar parcialmente la licitación mencionada según el siguiente detalle:

Grupo N°	Firma	Plazo de Ejecución	MONTO
3	Consorcio Tape Rory	360 días	Gs. 7.015.942.974.-
4	Ing. Hugo Navarro	360 días	Gs. 7.183.448.552.-
Monto Total IVA Incluido			**G. 14.199.391.526.-**

Monto Total de la Adjudicación: Guaraníes IVA incluido: Catorce mil ciento noventa y nueve millones trescientos noventa y un mil quinientos veinte y seis.-

Agradecemos su participación, hacemos propicia la ocasión para manifestar nuestra consideración más distinguida.

Atentamente,

JORGE PAEZ, ENCARGADO DE DESPACHO
UOC N° 2
SERVICIO NACIONAL DE SANEAMIENTO AMBIENTAL

Se adjunta:
Copia de la Resolución S.G. Nº 619/19 de fecha 06 de diciembre de 2019.

Gmail in:sent

Redactar

1 de 1.422

Recibidos 2
Pospuestos
Importantes
Enviados
Borradores 1
Papelera
Categorías
Correo electrónico no d...
Junk

UOC

Unidad Coordinadora de Proyec
gracias compañero

Notificacion CONFORTEC S.R.L.. - LPN N° 01/2019 - ID N° 364.644

UOC SENASA <uocsenasa@gmail.com> 9:23 (hace 0 minutos)
para confortec2

Por este medio me dirijo a usted a fin de remitirle la Notificación de la Resolución SG. N° 619/2019 de fecha 06 de diciembre por la cual se Adjudica la LPI N° 01/2019 "Construcción de Sistemas de Agua Potable y Saneamiento Básico en 33 Comunidades Rurales" ID N° 364.644

2 archivos adjuntos

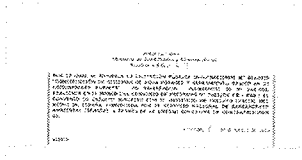

RESOLUCION SG.N..

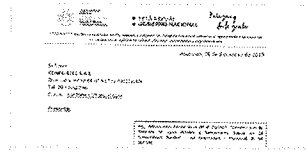

NOTIFICACION CO..

Responder Reenviar

Asunción, 06 de diciembre de 2019

Señores
CALDETEC INGENIERIA S.R.L.
Dirección: AVDA ITA YBATE 1907 c/ J.F BOGADO
Tel: 021 302.470/2
Correo: caldetec@rieder.net.py

Presente:

Ref.: **Adjudicación Parcial de la LPI N° 01/2019 "Construcción de Sistemas de Agua Potable y Saneamiento Básico en 33 Comunidades Rurales" – Ad Referéndum - Plurianual ID Nº 364.644.-**

De nuestra consideración:

Nos dirigimos a Uds., referente al procedimiento de la **Licitación Pública Internacional N° 01/2019 – "Construcción de Sistemas de Agua Potable y Saneamiento Básico en 33 Comunidades Rurales" Ad Referéndum - Plurianual - ID Nº 364.644.--,** a fin de comunicarles que por Resolución S.G. Nº 619/19 de fecha 06 de diciembre de 2019, el Ministro de Salud Pública y Bienestar Social, resolvió adjudicar parcialmente la licitación mencionada según el siguiente detalle:

Grupo N°	Firma	Plazo de Ejecución	MONTO
3	Consorcio Tape Rory	360 días	Gs. 7.015.942.974.-
4	Ing. Hugo Navarro	360 días	Gs. 7.183.448.552.-
Monto Total IVA Incluido			**G. 14.199.391.526.-**

Monto Total de la Adjudicación: Guaraníes IVA incluido: Catorce mil ciento noventa y nueve millones trescientos noventa y un mil quinientos veinte y seis.-

Agradecemos su participación, hacemos propicia la ocasión para manifestar nuestra consideración más distinguida.

Atentamente,

JORGE PAEZ, ENCARGADO DE DESPACHO
UOC N° 2
SERVICIO NACIONAL DE SANEAMIENTO AMBIENTAL

Se adjunta:
Copia de la Resolución S.G. Nº 619/19 de fecha 06 de diciembre de 2019

Asunción, 06 de diciembre de 2019

Señores
CALDETEC INGENIERIA S.R.L.
Dirección: AVDA ITA YBATE 1907 c/ J.F BOGADO
Tel: 021 302.470/2
Correo: caldetec@rieder.net.py

Presente:

Ref.: **Adjudicación Parcial de la LPI N° 01/2019 "Construcción de Sistemas de Agua Potable y Saneamiento Básico en 33 Comunidades Rurales" – Ad Referéndum - Plurianual ID Nº 364.644.-**

De nuestra consideración:

Nos dirigimos a Uds., referente al procedimiento de la **Licitación Pública Internacional N° 01/2019 – "Construcción de Sistemas de Agua Potable y Saneamiento Básico en 33 Comunidades Rurales" Ad Referéndum - Plurianual - ID Nº 364.644.--,** a fin de comunicarles que por Resolución S.G. Nº 619/19 de fecha 06 de diciembre de 2019, el Ministro de Salud Pública y Bienestar Social, resolvió adjudicar parcialmente la licitación mencionada según el siguiente detalle:

Grupo N°	Firma	Plazo de Ejecución	MONTO
3	Consorcio Tape Rory	360 días	Gs. 7.015.942.974.-
4	Ing. Hugo Navarro	360 días	Gs. 7.183.448.552.-
Monto Total IVA Incluido			**G. 14.199.391.526.-**

Monto Total de la Adjudicación: Guaraníes IVA incluido: Catorce mil ciento noventa y nueve millones trescientos noventa y un mil quinientos veinte y seis.-

Agradecemos su participación, hacemos propicia la ocasión para manifestar nuestra consideración más distinguida.

Atentamente,

JORGE PAEZ, ENCARGADO DE DESPACHO
UOC N° 2
SERVICIO NACIONAL DE SANEAMIENTO AMBIENTAL

Se adjunta:
Copia de la Resolución S.G. Nº 619/19 de fecha 06 de diciembre de 2019

Gmail in:sent

Redactar

Recibidos 2
Pospuestos
Importantes
Enviados
Borradores
Papelera
Categorías
Correo electrónico no d...
Junk

UOC

Unidad Coordinadora de Proyec
gracias compañero

1 de 1.431

Notificación CALDETEC INGENIERÍA. - LPN N° 01/2019 - ID N° 364.644

UOC SENASA <uocsenasa@gmail.com> 10:55 (hace 1 minuto)
para caldetec

Por este medio me dirijo a usted a fin de remitirle la Notificación de la Resolución SG. N° 619/2019 de fecha 06 de diciembre por la cual se Adjudica la LPI N° 01/2019 "Construcción de Sistemas de Agua Potable y Saneamiento Básico en 33 Comunidades Rurales" ID N° 364.644

2 archivos adjuntos

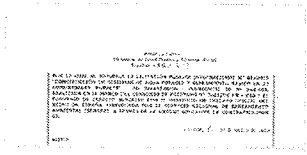

RESOLUCION SG.N..

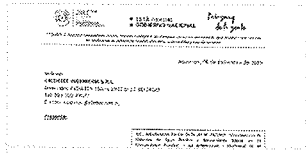

NOTIFICACION CA...

Responder Reenviar

Asunción, 06 de diciembre de 2019

Señores
Consorcio Conagua
Dirección: TOLEDO N° 490 esq BOQUERON
Tel: 021 222 253
Correo: integraling@gmail.com

Presente:

Ref.: **Adjudicación Parcial de la LPI N° 01/2019 "Construcción de Sistemas de Agua Potable y Saneamiento Básico en 33 Comunidades Rurales" – Ad Referéndum - Plurianual ID Nº 364.644.-**

De nuestra consideración:

Nos dirigimos a Uds., referente al procedimiento de la **Licitación Pública Internacional N° 01/2019 – "Construcción de Sistemas de Agua Potable y Saneamiento Básico en 33 Comunidades Rurales" Ad Referéndum - Plurianual - ID Nº 364.644.--,** a fin de comunicarles que por Resolución S.G. Nº 619/19 de fecha 06 de diciembre de 2019, el Ministro de Salud Pública y Bienestar Social, resolvió adjudicar parcialmente la licitación mencionada según el siguiente detalle:

Grupo N°	Firma	Plazo de Ejecución	MONTO
3	Consorcio Tape Rory	360 días	Gs. 7.015.942.974.-
4	Ing. Hugo Navarro	360 días	Gs. 7.183.448.552.-
Monto Total IVA Incluido			**G. 14.199.391.526.-**

Monto Total de la Adjudicación: Guaraníes IVA incluido: Catorce mil ciento noventa y nueve millones trescientos noventa y un mil quinientos veinte y seis.-

Agradecemos su participación, hacemos propicia la ocasión para manifestar nuestra consideración más distinguida.

Atentamente,

JORGE PAEZ, ENCARGADO DE DESPACHO
UOC N° 2
SERVICIO NACIONAL DE SANEAMIENTO AMBIENTAL

Se adjunta:
Copia de la Resolución S.G. Nº 619/19 de fecha 06 de diciembre de 2019.

Asunción, 06 de diciembre de 2019

Señores
Consorcio Conagua
Dirección: TOLEDO N° 490 esq BOQUERON
Tel: 021 222 253
Correo: integraling@gmail.com

Presente:

Ref.: **Adjudicación Parcial de la LPI N° 01/2019 "Construcción de Sistemas de Agua Potable y Saneamiento Básico en 33 Comunidades Rurales" – Ad Referéndum - Plurianual ID Nº 364.644.-**

De nuestra consideración:

Nos dirigimos a Uds., referente al procedimiento de la **Licitación Pública Internacional N° 01/2019 – "Construcción de Sistemas de Agua Potable y Saneamiento Básico en 33 Comunidades Rurales" Ad Referéndum - Plurianual - ID Nº 364.644.--,** a fin de comunicarles que por Resolución S.G. Nº 619/19 de fecha 06 de diciembre de 2019, el Ministro de Salud Pública y Bienestar Social, resolvió adjudicar parcialmente la licitación mencionada según el siguiente detalle:

Grupo N°	Firma	Plazo de Ejecución	MONTO
3	Consorcio Tape Rory	360 días	Gs. 7.015.942.974.-
4	Ing. Hugo Navarro	360 días	Gs. 7.183.448.552.-
Monto Total IVA Incluido			**G. 14.199.391.526.-**

Monto Total de la Adjudicación: Guaraníes IVA incluido: Catorce mil ciento noventa y nueve millones trescientos noventa y un mil quinientos veinte y seis.-

Agradecemos su participación, hacemos propicia la ocasión para manifestar nuestra consideración más distinguida.

Atentamente,

JORGE PAEZ, ENCARGADO DE DESPACHO
UOC N° 2
SERVICIO NACIONAL DE SANEAMIENTO AMBIENTAL

Se adjunta:
Copia de la Resolución S.G. Nº 619/19 de fecha 06 de diciembre de 2019.

Gmail in:sent

Redactar

1 de 1.423

Recibidos 2
Pospuestos
Importantes
Enviados
Borradores
Papelera
Categorías
Correo electrónico no d...
Junk

UOC

Unidad Coordinadora de Proyec
gracias compañero

Notificacion CONSORCIO CONAGUA. - LPN N° 01/2019 - ID N° 364.644

UOC SENASA <uocsenasa@gmail.com> 9:29 (hace 0 minutos)
para integraling

Por este medio me dirijo a usted a fin de remitirle la Notificación de la Resolución SG. N° 619/2019 de fecha 06 de diciembre por la cual se Adjudica la LPI N° 01/2019 "Construcción de Sistemas de Agua Potable y Saneamiento Básico en 33 Comunidades Rurales" ID N° 364.644

2 archivos adjuntos

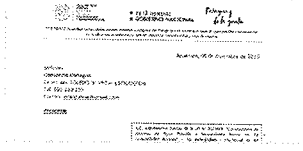

NOTIFICACION CO...

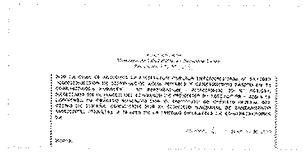

RESOLUCION SG.N..

Responder Reenviar

Asunción, 06 de diciembre de 2019

Señores
Ing. Alejandro Raul Perez Heras
Dirección: CALLE BOQUERON N° 313 esq JOSE BERGES Y DE LA RESIDENTA
Tel: 021 214 215/6
Correo: alepeher@tigo.com.py

Presente:

Ref.: **Adjudicación Parcial de la LPI N° 01/2019 "Construcción de Sistemas de Agua Potable y Saneamiento Básico en 33 Comunidades Rurales" – Ad Referéndum - Plurianual ID Nº 364.644.-**

De nuestra consideración:

Nos dirigimos a Uds., referente al procedimiento de la **Licitación Pública Internacional N° 01/2019 – "Construcción de Sistemas de Agua Potable y Saneamiento Básico en 33 Comunidades Rurales" Ad Referéndum - Plurianual - ID Nº 364.644.--,** a fin de comunicarles que por Resolución S.G. Nº 619/19 de fecha 06 de diciembre de 2019, el Ministro de Salud Pública y Bienestar Social, resolvió adjudicar parcialmente la licitación mencionada según el siguiente detalle:

Grupo N°	Firma	Plazo de Ejecución	MONTO
3	Consorcio Tape Rory	360 días	Gs. 7.015.942.974.-
4	Ing. Hugo Navarro	360 días	Gs. 7.183.448.552.-
Monto Total IVA Incluido			**G. 14.199.391.526.-**

Monto Total de la Adjudicación: Guaraníes IVA incluido: Catorce mil ciento noventa y nueve millones trescientos noventa y un mil quinientos veinte y seis.-

Agradecemos su participación, hacemos propicia la ocasión para manifestar nuestra consideración más distinguida.

Atentamente,

JORGE PAEZ, ENCARGADO DE DESPACHO
UOC N° 2
SERVICIO NACIONAL DE SANEAMIENTO AMBIENTAL

Se adjunta:
Copia de la Resolución S.G. Nº 619/19 de fecha 06 de diciembre de 2019.

Asunción, 06 de diciembre de 2019

Señores
Ing. Alejandro Raul Perez Heras
Dirección: CALLE BOQUERON N° 313 esq JOSE BERGES Y DE LA RESIDENTA
Tel: 021 214 215/6
Correo: alepeher@tigo.com.py

Presente:

Ref.: **Adjudicación Parcial de la LPI N° 01/2019 "Construcción de Sistemas de Agua Potable y Saneamiento Básico en 33 Comunidades Rurales" – Ad Referéndum - Plurianual ID Nº 364.644.-**

De nuestra consideración:

Nos dirigimos a Uds., referente al procedimiento de la **Licitación Pública Internacional N° 01/2019 – "Construcción de Sistemas de Agua Potable y Saneamiento Básico en 33 Comunidades Rurales" Ad Referéndum - Plurianual - ID Nº 364.644.--,** a fin de comunicarles que por Resolución S.G. Nº 619/19 de fecha 06 de diciembre de 2019, el Ministro de Salud Pública y Bienestar Social, resolvió adjudicar parcialmente la licitación mencionada según el siguiente detalle:

Grupo N°	Firma	Plazo de Ejecución	MONTO
3	Consorcio Tape Rory	360 días	Gs. 7.015.942.974.-
4	Ing. Hugo Navarro	360 días	Gs. 7.183.448.552.-
Monto Total IVA Incluido			**G. 14.199.391.526.-**

Monto Total de la Adjudicación: Guaraníes IVA incluido: Catorce mil ciento noventa y nueve millones trescientos noventa y un mil quinientos veinte y seis.-

Agradecemos su participación, hacemos propicia la ocasión para manifestar nuestra consideración más distinguida.

Atentamente,

JORGE PAEZ, ENCARGADO DE DESPACHO
UOC N° 2
SERVICIO NACIONAL DE SANEAMIENTO AMBIENTAL

Se adjunta:
Copia de la Resolución S.G. Nº 619/19 de fecha 06 de diciembre de 2019.

Gmail in:sent

Redactar

1 de 1.425

Recibidos 2
Pospuestos
Importantes
Enviados
Borradores 1
Papelera
Categorías
Correo electrónico no d...
Junk

UOC

Unidad Coordinadora de Proyec
gracias compañero

Notificacion ING. ALEJANDRO PEREZ HERAS. - LPN N° 01/2019 - ID N° 364.644

UOC SENASA <uocsenasa@gmail.com> 9:40 (hace 0 minutos)
para alepeher

Por este medio me dirijo a usted a fin de remitirle la Notificación de la Resolución SG. N° 619/2019 de fecha 06 de diciembre por la cual se Adjudica la LPI N° 01/2019 "Construcción de Sistemas de Agua Potable y Saneamiento Básico en 33 Comunidades Rurales" ID N° 364.644

2 archivos adjuntos

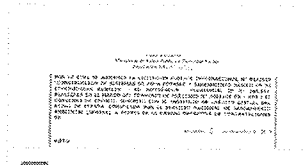

RESOLUCION SG.N..

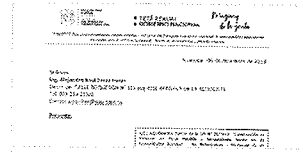

ALEJANDRO PERE...

Responder Reenviar

Asunción, 06 de diciembre de 2019

Señores
Empresa EDIVI S.A.
Dirección: GRAL DIAZ 871 c/ MONTEVIDO
Tel: 021 490 107
Correo: edivisa@edivisa.com.py – alberto_s@edivisa.com.py

Presente:

Ref.: **Adjudicación Parcial de la LPI N° 01/2019 "Construcción de Sistemas de Agua Potable y Saneamiento Básico en 33 Comunidades Rurales" – Ad Referéndum - Plurianual ID Nº 364.644.-**

De nuestra consideración:

Nos dirigimos a Uds., referente al procedimiento de la **Licitación Pública Internacional N° 01/2019 – "Construcción de Sistemas de Agua Potable y Saneamiento Básico en 33 Comunidades Rurales" Ad Referéndum - Plurianual - ID Nº 364.644.--,** a fin de comunicarles que por Resolución S.G. Nº 619/19 de fecha 06 de diciembre de 2019, el Ministro de Salud Pública y Bienestar Social, resolvió adjudicar parcialmente la licitación mencionada según el siguiente detalle:

Grupo N°	Firma	Plazo de Ejecución	MONTO
3	Consorcio Tape Rory	360 días	Gs. 7.015.942.974.-
4	Ing. Hugo Navarro	360 días	Gs. 7.183.448.552.-
Monto Total IVA Incluido			**G. 14.199.391.526.-**

Monto Total de la Adjudicación: Guaraníes IVA incluido: Catorce mil ciento noventa y nueve millones trescientos noventa y un mil quinientos veinte y seis.-

Agradecemos su participación, hacemos propicia la ocasión para manifestar nuestra consideración más distinguida.

Atentamente,

JORGE PAEZ, ENCARGADO DE DESPACHO
UOC N° 2
SERVICIO NACIONAL DE SANEAMIENTO AMBIENTAL

Se adjunta:
Copia de la Resolución S.G. Nº 619/19 de fecha 06 de diciembre de 2019.

Asunción, 06 de diciembre de 2019

Señores
Empresa EDIVI S.A.
Dirección: GRAL DIAZ 871 c/ MONTEVIDO
Tel: 021 490 107
Correo: edivisa@edivisa.com.py – alberto_s@edivisa.com.py

Presente:

Ref.: **Adjudicación Parcial de la LPI N° 01/2019 "Construcción de Sistemas de Agua Potable y Saneamiento Básico en 33 Comunidades Rurales" – Ad Referéndum - Plurianual ID Nº 364.644.-**

De nuestra consideración:

Nos dirigimos a Uds., referente al procedimiento de la **Licitación Pública Internacional N° 01/2019 – "Construcción de Sistemas de Agua Potable y Saneamiento Básico en 33 Comunidades Rurales" Ad Referéndum - Plurianual - ID Nº 364.644.--,** a fin de comunicarles que por Resolución S.G. Nº 619/19 de fecha 06 de diciembre de 2019, el Ministro de Salud Pública y Bienestar Social, resolvió adjudicar parcialmente la licitación mencionada según el siguiente detalle:

Grupo N°	Firma	Plazo de Ejecución	MONTO
3	Consorcio Tape Rory	360 días	Gs. 7.015.942.974.-
4	Ing. Hugo Navarro	360 días	Gs. 7.183.448.552.-
Monto Total IVA Incluido			**G. 14.199.391.526.-**

Monto Total de la Adjudicación: Guaraníes IVA incluido: Catorce mil ciento noventa y nueve millones trescientos noventa y un mil quinientos veinte y seis.-

Agradecemos su participación, hacemos propicia la ocasión para manifestar nuestra consideración más distinguida.

Atentamente,

JORGE PAEZ, ENCARGADO DE DESPACHO
UOC N° 2
SERVICIO NACIONAL DE SANEAMIENTO AMBIENTAL

MINISTERIO DE SALUD PÚBLICA Y BIENESTAR SOCIAL * UNIDAD DE CONTRATACIÓN *

Se adjunta:
Copia de la Resolución S.G. Nº 619/19 de fecha 06 de diciembre de 2019.

Gmail in:sent

Redactar

1 de 1.426

Recibidos 2
Pospuestos
Importantes
Enviados
Borradores
Papelera
Categorías
Correo electrónico no d...
Junk

UOC

Unidad Coordinadora de Proyec
gracias compañero

Notificacion EMPRESA EDIVISA S.A. - LPN N° 01/2019 - ID N° 364.644

UOC SENASA <uocsenasa@gmail.com> 9:42 (hace 3 minutos)
para edivisa

Por este medio me dirijo a usted a fin de remitirle la Notificación de la Resolución SG. N° 619/2019 de fecha 06 de diciembre por la cual se Adjudica la LPI N° 01/2019 "Construcción de Sistemas de Agua Potable y Saneamiento Básico en 33 Comunidades Rurales" ID N° 364.644

2 archivos adjuntos

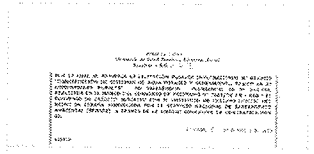

RESOLUCION SG.N..

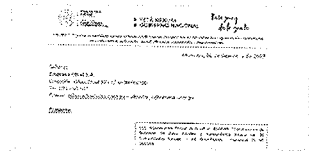

NOTIFICACION EDI..

Responder Reenviar

Asunción, 06 de diciembre de 2019

Señores
Sociedad Constructora Chaco
Dirección: PARIRI N° 1013 c/ TOBATI
Tel: 021 550 283
Correo: scchaco@scc.com.py

Presente:

Ref.: **Adjudicación Parcial de la LPI N° 01/2019 "Construcción de Sistemas de Agua Potable y Saneamiento Básico en 33 Comunidades Rurales" – Ad Referéndum - Plurianual ID Nº 364.644.-**

De nuestra consideración:

Nos dirigimos a Uds., referente al procedimiento de la **Licitación Pública Internacional N° 01/2019 – "Construcción de Sistemas de Agua Potable y Saneamiento Básico en 33 Comunidades Rurales" Ad Referéndum - Plurianual - ID Nº 364.644.--,** a fin de comunicarles que por Resolución S.G. Nº 619/19 de fecha 06 de diciembre de 2019, el Ministro de Salud Pública y Bienestar Social, resolvió adjudicar parcialmente la licitación mencionada según el siguiente detalle:

Grupo N°	Firma	Plazo de Ejecución	MONTO
3	Consorcio Tape Rory	360 días	Gs. 7.015.942.974.-
4	Ing. Hugo Navarro	360 días	Gs. 7.183.448.552.-
Monto Total IVA Incluido			**G. 14.199.391.526.-**

Monto Total de la Adjudicación: Guaraníes IVA incluido: Catorce mil ciento noventa y nueve millones trescientos noventa y un mil quinientos veinte y seis.-

Agradecemos su participación, hacemos propicia la ocasión para manifestar nuestra consideración más distinguida.

Atentamente,

JORGE PAEZ, ENCARGADO DE DESPACHO
UOC N° 2
SERVICIO NACIONAL DE SANEAMIENTO AMBIENTAL

Se adjunta:
Copia de la Resolución S.G. Nº 619/19 de fecha 06 de diciembre de 2019.

Asunción, 06 de diciembre de 2019

Señores
Sociedad Constructora Chaco
Dirección: PARIRI N° 1013 c/ TOBATI
Tel: 021 550 283
Correo: scchaco@scc.com.py

Presente:

Ref.: **Adjudicación Parcial de la LPI N° 01/2019 "Construcción de Sistemas de Agua Potable y Saneamiento Básico en 33 Comunidades Rurales" – Ad Referéndum - Plurianual ID Nº 364.644.-**

De nuestra consideración:

Nos dirigimos a Uds., referente al procedimiento de la **Licitación Pública Internacional N° 01/2019 – "Construcción de Sistemas de Agua Potable y Saneamiento Básico en 33 Comunidades Rurales" Ad Referéndum - Plurianual - ID Nº 364.644.--,** a fin de comunicarles que por Resolución S.G. Nº 619/19 de fecha 06 de diciembre de 2019, el Ministro de Salud Pública y Bienestar Social, resolvió adjudicar parcialmente la licitación mencionada según el siguiente detalle:

Grupo N°	Firma	Plazo de Ejecución	MONTO
3	Consorcio Tape Rory	360 días	Gs. 7.015.942.974.-
4	Ing. Hugo Navarro	360 días	Gs. 7.183.448.552.-
Monto Total IVA Incluido			**G. 14.199.391.526.-**

Monto Total de la Adjudicación: Guaraníes IVA incluido: Catorce mil ciento noventa y nueve millones trescientos noventa y un mil quinientos veinte y seis.-

Agradecemos su participación, hacemos propicia la ocasión para manifestar nuestra consideración más distinguida.

Atentamente,

JORGE PAEZ, ENCARGADO DE DESPACHO
UOC N° 2
SERVICIO NACIONAL DE SANEAMIENTO AMBIENTAL

Se adjunta:
Copia de la Resolución S.G. Nº 619/19 de fecha 06 de diciembre de 2019.

Gmail in:sent

Redactar

1 de 1.427

Recibidos 2
Pospuestos
Importantes
Enviados
Borradores
Papelera
Categorías
Correo electrónico no d...
Junk
UOC
Unidad Coordinadora de Proyec
gracias compañero

Notificación Sociedad Constructora Chaco. - LPN N° 01/2019 - ID N° 364.644

UOC SENASA <uocsenasa@gmail.com> 10:03 (hace 1 minuto)
para scchaco

Por este medio me dirijo a usted a fin de remitirle la Notificación de la Resolución SG. N° 619/2019 de fecha 06 de diciembre por la cual se Adjudica la LPI N° 01/2019 "Construcción de Sistemas de Agua Potable y Saneamiento Básico en 33 Comunidades Rurales" ID N° 364.644

2 archivos adjuntos

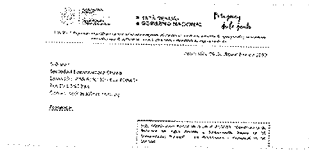

NOTIFICACION SO...

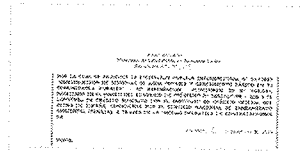

RESOLUCION SG.N..

Responder Reenviar

Asunción, 06 de diciembre de 2019

Señores
TAIVO CONSTRUCCIONES S.A.
Dirección: AVDA FELIX BOGADO N° 1081 c/ HAITI
Tel: 021 213 475
Correo: taivosa@tigo.com.py
Presente:

Ref.: **Adjudicación Parcial de la LPI N° 01/2019 "Construcción de Sistemas de Agua Potable y Saneamiento Básico en 33 Comunidades Rurales" – Ad Referéndum - Plurianual ID Nº 364.644.-**

De nuestra consideración:

Nos dirigimos a Uds., referente al procedimiento de la **Licitación Pública Internacional N° 01/2019 – "Construcción de Sistemas de Agua Potable y Saneamiento Básico en 33 Comunidades Rurales" Ad Referéndum - Plurianual - ID Nº 364.644.--,** a fin de comunicarles que por Resolución S.G. Nº 619/19 de fecha 06 de diciembre de 2019, el Ministro de Salud Pública y Bienestar Social, resolvió adjudicar parcialmente la licitación mencionada según el siguiente detalle:

Grupo N°	Firma	Plazo de Ejecución	MONTO
3	Consorcio Tape Rory	360 días	Gs. 7.015.942.974.-
4	Ing. Hugo Navarro	360 días	Gs. 7.183.448.552.-
Monto Total IVA Incluido			**G. 14.199.391.526.-**

Monto Total de la Adjudicación: Guaraníes IVA incluido: Catorce mil ciento noventa y nueve millones trescientos noventa y un mil quinientos veinte y seis.-

Agradecemos su participación, hacemos propicia la ocasión para manifestar nuestra consideración más distinguida.

Atentamente,

JORGE PAEZ, ENCARGADO DE DESPACHO
UOC N° 2
SERVICIO NACIONAL DE SANEAMIENTO AMBIENTAL

Se adjunta:
Copia de la Resolución S.G. Nº 619/19 de fecha 06 de diciembre de 2019.

Asunción, 06 de diciembre de 2019

Señores
TAIVO CONSTRUCCIONES S.A.
Dirección: AVDA FELIX BOGADO N° 1081 c/ HAITI
Tel: 021 213 475
Correo: taivosa@tigo.com.py
Presente:

Ref.: **Adjudicación Parcial de la LPI N° 01/2019 "Construcción de Sistemas de Agua Potable y Saneamiento Básico en 33 Comunidades Rurales" – Ad Referéndum - Plurianual ID Nº 364.644.-**

De nuestra consideración:

Nos dirigimos a Uds., referente al procedimiento de la **Licitación Pública Internacional N° 01/2019 – "Construcción de Sistemas de Agua Potable y Saneamiento Básico en 33 Comunidades Rurales" Ad Referéndum - Plurianual - ID Nº 364.644.--,** a fin de comunicarles que por Resolución S.G. Nº 619/19 de fecha 06 de diciembre de 2019, el Ministro de Salud Pública y Bienestar Social, resolvió adjudicar parcialmente la licitación mencionada según el siguiente detalle:

Grupo N°	Firma	Plazo de Ejecución	MONTO
3	Consorcio Tape Rory	360 días	Gs. 7.015.942.974.-
4	Ing. Hugo Navarro	360 días	Gs. 7.183.448.552.-
Monto Total IVA Incluido			**G. 14.199.391.526.-**

Monto Total de la Adjudicación: Guaraníes IVA incluido: Catorce mil ciento noventa y nueve millones trescientos noventa y un mil quinientos veinte y seis.-

Agradecemos su participación, hacemos propicia la ocasión para manifestar nuestra consideración más distinguida.

Atentamente,

JORGE PAEZ, ENCARGADO DE DESPACHO
UOC N° 2
SERVICIO NACIONAL DE SANEAMIENTO AMBIENTAL

Se adjunta:
Copia de la Resolución S.G. Nº 619/19 de fecha 06 de diciembre de 2019.

Gmail in:sent

Redactar

1 de 1.428

Recibidos 2
Pospuestos
Importantes
Enviados
Borradores
Papelera
Categorías
Correo electrónico no d...
Junk

UOC

Unidad Coordinadora de Proyec
gracias compañero

Notificación TAIVO CONSTRUCCIONES S.A.. - LPN N° 01/2019 - ID N°

UOC SENASA <uocsenasa@gmail.com> 10:27 (hace 0 minutos)
para taivosa

Por este medio me dirijo a usted a fin de remitirle la Notificación de la Resolución SG. N° 619/2019 de fecha 06 de diciembre por la cual se Adjudica la LPI N° 01/2019 "Construcción de Sistemas de Agua Potable y Saneamiento Básico en 33 Comunidades Rurales" ID N° 364.644

2 archivos adjuntos

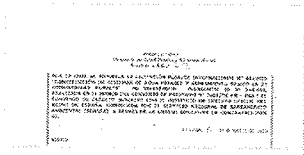

RESOLUCION SG.N..

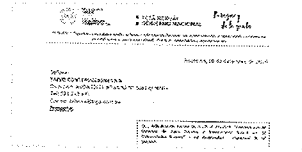

NOTIFICACION TAI..

Responder Reenviar

Asunción, 06 de diciembre de 2019

Señores
2G S.R.L.
Dirección: PARAGUARI 1164
Correo: 2gsrl@tigo.com.py

Presente:

Ref.: **Adjudicación Parcial de la LPI N° 01/2019 "Construcción de Sistemas de Agua Potable y Saneamiento Básico en 33 Comunidades Rurales" – Ad Referéndum - Plurianual ID Nº 364.644.-**

De nuestra consideración:

Nos dirigimos a Uds., referente al procedimiento de la **Licitación Pública Internacional N° 01/2019 – "Construcción de Sistemas de Agua Potable y Saneamiento Básico en 33 Comunidades Rurales" Ad Referéndum - Plurianual - ID Nº 364.644.--,** a fin de comunicarles que por Resolución S.G. Nº 619/19 de fecha 06 de diciembre de 2019, el Ministro de Salud Pública y Bienestar Social, resolvió adjudicar parcialmente la licitación mencionada según el siguiente detalle:

Grupo N°	Firma	Plazo de Ejecución	MONTO
3	Consorcio Tape Rory	360 días	Gs. 7.015.942.974.-
4	Ing. Hugo Navarro	360 días	Gs. 7.183.448.552.-
Monto Total IVA Incluido			**G. 14.199.391.526.-**

Monto Total de la Adjudicación: Guaraníes IVA incluido: Catorce mil ciento noventa y nueve millones trescientos noventa y un mil quinientos veinte y seis.-

Agradecemos su participación, hacemos propicia la ocasión para manifestar nuestra consideración más distinguida.

Atentamente,

JORGE PAEZ, ENCARGADO DE DESPACHO
UOC N° 2
SERVICIO NACIONAL DE SANEAMIENTO AMBIENTAL

Se adjunta:
Copia de la Resolución S.G. Nº 619/19 de fecha 06 de diciembre de 2019.

Asunción, 06 de diciembre de 2019

Señores
2G S.R.L.
Dirección: PARAGUARI 1164
Correo: 2gsrl@tigo.com.py

Presente:

Ref.: **Adjudicación Parcial de la LPI N° 01/2019 "Construcción de Sistemas de Agua Potable y Saneamiento Básico en 33 Comunidades Rurales" – Ad Referéndum - Plurianual ID Nº 364.644.-**

De nuestra consideración:

Nos dirigimos a Uds., referente al procedimiento de la **Licitación Pública Internacional N° 01/2019 – "Construcción de Sistemas de Agua Potable y Saneamiento Básico en 33 Comunidades Rurales" Ad Referéndum - Plurianual - ID Nº 364.644.--,** a fin de comunicarles que por Resolución S.G. Nº 619/19 de fecha 06 de diciembre de 2019, el Ministro de Salud Pública y Bienestar Social, resolvió adjudicar parcialmente la licitación mencionada según el siguiente detalle:

Grupo N°	Firma	Plazo de Ejecución	MONTO
3	Consorcio Tape Rory	360 días	Gs. 7.015.942.974.-
4	Ing. Hugo Navarro	360 días	Gs. 7.183.448.552.-
Monto Total IVA Incluido			**G. 14.199.391.526.-**

Monto Total de la Adjudicación: Guaraníes IVA incluido: Catorce mil ciento noventa y nueve millones trescientos noventa y un mil quinientos veinte y seis.-

Agradecemos su participación, hacemos propicia la ocasión para manifestar nuestra consideración más distinguida.

Atentamente,

JORGE PAEZ, ENCARGADO DE DESPACHO
UOC N° 2
SERVICIO NACIONAL DE SANEAMIENTO AMBIENTAL

Se adjunta:
Copia de la Resolución S.G. Nº 619/19 de fecha 06 de diciembre de 2019.

Gmail in:sent

Redactar

1 de 1.416

Recibidos 6
Pospuestos
Importantes
Enviados
Borradores 1
Papelera
Categorías
Correo electrónico no d...
Junk
UOC
Unidad Coordinadora de Proyec
gracias compañero

Notificacion 2G S.R.L. - LPN N° 01/2019 - ID N° 364.644

UOC SENASA <uocsenasa@gmail.com> 18:54 (hace 0 minutos)
para 2gsrl

Por este medio me dirijo a usted a fin de remitirle la Notificación de la Resolución SG. N° 619/2019 de fecha 06 de diciembre por la cual se Adjudica la LPI N° 01/2019 "Construcción de Sistemas de Agua Potable y Saneamiento Básico en 33 Comunidades Rurales" ID N° 364.644

2 archivos adjuntos

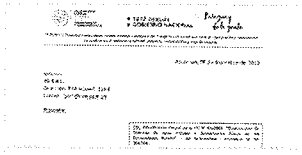

NOTIFICACION 2G ..

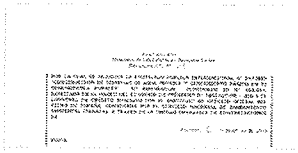

RESOLUCION SG.N..

Responder Reenviar

Asunción, 06 de diciembre de 2019

Señores
Consorcio Horizonte
Dirección: ANTONIO TABOADA c/ CAMILO RECALDE N° 5648
Tel: 021 506 095
Correo: coorgeneral@gruposlascumbres.com
Presente:

Ref.: **Adjudicación Parcial de la LPI N° 01/2019 "Construcción de Sistemas de Agua Potable y Saneamiento Básico en 33 Comunidades Rurales" – Ad Referéndum - Plurianual ID Nº 364.644.-**

De nuestra consideración:

Nos dirigimos a Uds., referente al procedimiento de la **Licitación Pública Internacional N° 01/2019 – "Construcción de Sistemas de Agua Potable y Saneamiento Básico en 33 Comunidades Rurales" Ad Referéndum - Plurianual - ID Nº 364.644.--,** a fin de comunicarles que por Resolución S.G. Nº 619/19 de fecha 06 de diciembre de 2019, el Ministro de Salud Pública y Bienestar Social, resolvió adjudicar parcialmente la licitación mencionada según el siguiente detalle:

Grupo N°	Firma	Plazo de Ejecución	MONTO
3	Consorcio Tape Rory	360 días	Gs. 7.015.942.974.-
4	Ing. Hugo Navarro	360 días	Gs. 7.183.448.552.-
Monto Total IVA Incluido			**G. 14.199.391.526.-**

Monto Total de la Adjudicación: Guaraníes IVA incluido: Catorce mil ciento noventa y nueve millones trescientos noventa y un mil quinientos veinte y seis.-

Agradecemos su participación, hacemos propicia la ocasión para manifestar nuestra consideración más distinguida.

Atentamente,

JORGE PAEZ, ENCARGADO DE DESPACHO
UOC N° 2
SERVICIO NACIONAL DE SANEAMIENTO AMBIENTAL

Se adjunta:
Copia de la Resolución S.G. Nº 619/19 de fecha 06 de diciembre de 2019.

Asunción, 06 de diciembre de 2019

Señores
Consorcio Horizonte
Dirección: ANTONIO TABOADA c/ CAMILO RECALDE N° 5648
Tel: 021 506 095
Correo: coorgeneral@gruposlascumbres.com
Presente:

Ref.: **Adjudicación Parcial de la LPI N° 01/2019 "Construcción de Sistemas de Agua Potable y Saneamiento Básico en 33 Comunidades Rurales" – Ad Referéndum - Plurianual ID Nº 364.644.-**

De nuestra consideración:

Nos dirigimos a Uds., referente al procedimiento de la **Licitación Pública Internacional N° 01/2019 – "Construcción de Sistemas de Agua Potable y Saneamiento Básico en 33 Comunidades Rurales" Ad Referéndum - Plurianual - ID Nº 364.644.--,** a fin de comunicarles que por Resolución S.G. Nº 619/19 de fecha 06 de diciembre de 2019, el Ministro de Salud Pública y Bienestar Social, resolvió adjudicar parcialmente la licitación mencionada según el siguiente detalle:

Grupo N°	Firma	Plazo de Ejecución	MONTO
3	Consorcio Tape Rory	360 días	Gs. 7.015.942.974.-
4	Ing. Hugo Navarro	360 días	Gs. 7.183.448.552.-
Monto Total IVA Incluido			**G. 14.199.391.526.-**

Monto Total de la Adjudicación: Guaraníes IVA incluido: Catorce mil ciento noventa y nueve millones trescientos noventa y un mil quinientos veinte y seis.-

Agradecemos su participación, hacemos propicia la ocasión para manifestar nuestra consideración más distinguida.

Atentamente,

JORGE PAEZ, ENCARGADO DE DESPACHO
UOC N° 2
SERVICIO NACIONAL DE SANEAMIENTO AMBIENTAL

Se adjunta:
Copia de la Resolución S.G. Nº 619/19 de fecha 06 de diciembre de 2019.

Gmail in:sent

Redactar

1 de 1.418

Recibidos 6
Pospuestos
Importantes
Enviados
Borradores 1
Papelera
Categorías
Correo electrónico no d...
Junk
UOC
Unidad Coordinadora de Proyec
gracias compañero

Notificacion CONSORCIO HORIZONTE. - LPN N° 01/2019 - ID N° 364.644

UOC SENASA <uocsenasa@gmail.com> 19:01 (hace 0 minutos)
para coorgenaral

Por este medio me dirijo a usted a fin de remitirle la Notificación de la Resolución SG. N° 619/2019 de fecha 06 de diciembre por la cual se Adjudica la LPI N° 01/2019 "Construcción de Sistemas de Agua Potable y Saneamiento Básico en 33 Comunidades Rurales" ID N° 364.644

2 archivos adjuntos

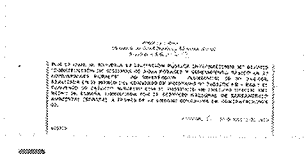

RESOLUCION SG.N..

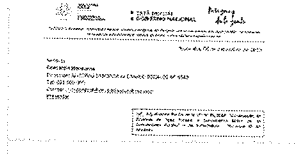

NOTIFICACION CO..

Responder Reenviar

Asunción, 06 de diciembre de 2019

Señores
Barrail Hnos S.A. de Construcciones
Dirección: CAP DOMINGO JARA N° 2761 esq CAÑADA DEL CARMEN
Tel: 021 302 032
Correo: secretariabh@barrailhnos.com.py

Presente:

Ref.: **Adjudicación Parcial de la LPI N° 01/2019 "Construcción de Sistemas de Agua Potable y Saneamiento Básico en 33 Comunidades Rurales" – Ad Referéndum - Plurianual ID Nº 364.644.-**

De nuestra consideración:

Nos dirigimos a Uds., referente al procedimiento de la **Licitación Pública Internacional N° 01/2019 – "Construcción de Sistemas de Agua Potable y Saneamiento Básico en 33 Comunidades Rurales" Ad Referéndum - Plurianual - ID Nº 364.644.--,** a fin de comunicarles que por Resolución S.G. Nº 619/19 de fecha 06 de diciembre de 2019, el Ministro de Salud Pública y Bienestar Social, resolvió adjudicar parcialmente la licitación mencionada según el siguiente detalle:

Grupo N°	Firma	Plazo de Ejecución	MONTO
3	Consorcio Tape Rory	360 días	Gs. 7.015.942.974.-
4	Ing. Hugo Navarro	360 días	Gs. 7.183.448.552.-
Monto Total IVA Incluido			**G. 14.199.391.526.-**

Monto Total de la Adjudicación: Guaraníes IVA incluido: Catorce mil ciento noventa y nueve millones trescientos noventa y un mil quinientos veinte y seis.-

Agradecemos su participación, hacemos propicia la ocasión para manifestar nuestra consideración más distinguida.

Atentamente,

JORGE PAEZ, ENCARGADO DE DESPACHO
UOC N° 2
SERVICIO NACIONAL DE SANEAMIENTO AMBIENTAL

Se adjunta:
Copia de la Resolución S.G. Nº 619/19 de fecha 06 de diciembre de 2019.

Asunción, 06 de diciembre de 2019

Señores
Barrail Hnos S.A. de Construcciones
Dirección: CAP DOMINGO JARA N° 2761 esq CAÑADA DEL CARMEN
Tel: 021 302 032
Correo: secretariabh@barrailhnos.com.py

Presente:

Ref.: **Adjudicación Parcial de la LPI N° 01/2019 "Construcción de Sistemas de Agua Potable y Saneamiento Básico en 33 Comunidades Rurales" – Ad Referéndum - Plurianual ID Nº 364.644.-**

De nuestra consideración:

Nos dirigimos a Uds., referente al procedimiento de la **Licitación Pública Internacional N° 01/2019 – "Construcción de Sistemas de Agua Potable y Saneamiento Básico en 33 Comunidades Rurales" Ad Referéndum - Plurianual - ID Nº 364.644.--,** a fin de comunicarles que por Resolución S.G. Nº 619/19 de fecha 06 de diciembre de 2019, el Ministro de Salud Pública y Bienestar Social, resolvió adjudicar parcialmente la licitación mencionada según el siguiente detalle:

Grupo N°	Firma	Plazo de Ejecución	MONTO
3	Consorcio Tape Rory	360 días	Gs. 7.015.942.974.-
4	Ing. Hugo Navarro	360 días	Gs. 7.183.448.552.-
Monto Total IVA Incluido			**G. 14.199.391.526.-**

Monto Total de la Adjudicación: Guaraníes IVA incluido: Catorce mil ciento noventa y nueve millones trescientos noventa y un mil quinientos veinte y seis.-

Agradecemos su participación, hacemos propicia la ocasión para manifestar nuestra consideración más distinguida.

Atentamente,

JORGE PAEZ, ENCARGADO DE DESPACHO
UOC N° 2
SERVICIO NACIONAL DE SANEAMIENTO AMBIENTAL

Se adjunta:
Copia de la Resolución S.G. Nº 619/19 de fecha 06 de diciembre de 2019.

Gmail in:sent

Redactar

1 de 1.420

Recibidos 2
Pospuestos
Importantes
Enviados
Borradores 1
Papelera
Categorías
Correo electrónico no d...
Junk
UOC
Unidad Coordinadora de Proyec
gracias compañero

Notificacion BARRAIL HNOS. S.A. - LPN N° 01/2019 - ID N° 364.644

UOC SENASA <uocsenasa@gmail.com> 9:13 (hace 0 minutos)
para secretariabh

Por este medio me dirijo a usted a fin de remitirle la Notificación de la Resolución SG. N° 619/2019 de fecha 06 de diciembre por la cual se Adjudica la LPI N° 01/2019 "Construcción de Sistemas de Agua Potable y Saneamiento Básico en 33 Comunidades Rurales" ID N° 364.644

2 archivos adjuntos

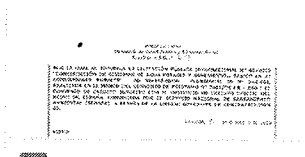
RESOLUCION SG.N..

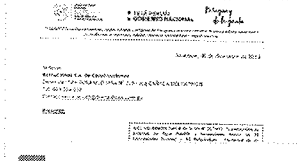
NOTIFICACION BA...

Responder Reenviar

Asunción, 06 de diciembre de 2019

Señores
Excavaciones y Canales S.A.
Dirección: TTE SEGUNDO ALEJANDRO MONGES N° 5775
Tel: 0984 115 768
Correo: excavacionesycanales@gmail.com

Presente:

Ref.: **Adjudicación Parcial de la LPI N° 01/2019 "Construcción de Sistemas de Agua Potable y Saneamiento Básico en 33 Comunidades Rurales" – Ad Referéndum - Plurianual ID Nº 364.644.-**

De nuestra consideración:

Nos dirigimos a Uds., referente al procedimiento de la **Licitación Pública Internacional N° 01/2019 – "Construcción de Sistemas de Agua Potable y Saneamiento Básico en 33 Comunidades Rurales" Ad Referéndum - Plurianual - ID Nº 364.644.--,** a fin de comunicarles que por Resolución S.G. Nº 619/19 de fecha 06 de diciembre de 2019, el Ministro de Salud Pública y Bienestar Social, resolvió adjudicar parcialmente la licitación mencionada según el siguiente detalle:

Grupo N°	Firma	Plazo de Ejecución	MONTO
3	Consorcio Tape Rory	360 días	Gs. 7.015.942.974.-
4	Ing. Hugo Navarro	360 días	Gs. 7.183.448.552.-
Monto Total IVA Incluido			**G. 14.199.391.526.-**

Monto Total de la Adjudicación: Guaraníes IVA incluido: Catorce mil ciento noventa y nueve millones trescientos noventa y un mil quinientos veinte y seis.-

Agradecemos su participación, hacemos propicia la ocasión para manifestar nuestra consideración más distinguida.

Atentamente,

JORGE PAEZ, ENCARGADO DE DESPACHO
UOC N° 2
SERVICIO NACIONAL DE SANEAMIENTO AMBIENTAL

Se adjunta:
Copia de la Resolución S.G. Nº 619/19 de fecha 06 de diciembre de 2019.

Asunción, 06 de diciembre de 2019

Señores
Excavaciones y Canales S.A.
Dirección: TTE SEGUNDO ALEJANDRO MONGES N° 5775
Tel: 0984 115 768
Correo: excavacionesycanales@gmail.com

Presente:

Ref.: **Adjudicación Parcial de la LPI N° 01/2019 "Construcción de Sistemas de Agua Potable y Saneamiento Básico en 33 Comunidades Rurales" – Ad Referéndum - Plurianual ID Nº 364.644.-**

De nuestra consideración:

Nos dirigimos a Uds., referente al procedimiento de la **Licitación Pública Internacional N° 01/2019 – "Construcción de Sistemas de Agua Potable y Saneamiento Básico en 33 Comunidades Rurales" Ad Referéndum - Plurianual - ID Nº 364.644.--,** a fin de comunicarles que por Resolución S.G. Nº 619/19 de fecha 06 de diciembre de 2019, el Ministro de Salud Pública y Bienestar Social, resolvió adjudicar parcialmente la licitación mencionada según el siguiente detalle:

Grupo N°	Firma	Plazo de Ejecución	MONTO
3	Consorcio Tape Rory	360 días	Gs. 7.015.942.974.-
4	Ing. Hugo Navarro	360 días	Gs. 7.183.448.552.-
Monto Total IVA Incluido			**G. 14.199.391.526.-**

Monto Total de la Adjudicación: Guaraníes IVA incluido: Catorce mil ciento noventa y nueve millones trescientos noventa y un mil quinientos veinte y seis.-

Agradecemos su participación, hacemos propicia la ocasión para manifestar nuestra consideración más distinguida.

Atentamente,

JORGE PAEZ, ENCARGADO DE DESPACHO
UOC N° 2
SERVICIO NACIONAL DE SANEAMIENTO AMBIENTAL

Se adjunta:
Copia de la Resolución S.G. Nº 619/19 de fecha 06 de diciembre de 2019.

Gmail in:sent

Redactar

Recibidos 2
Pospuestos
Importantes
Enviados
Borradores 1
Papelera
Categorías
Correo electrónico no d...
Junk
UOC
Unidad Coordinadora de Proye
gracias compañero

1 de 1.421

Notificacion Excavaciones y Canales S.A. - LPN N° 01/2019 - ID N° 364.644

UOC SENASA <uocsenasa@gmail.com> 9:19 (hace 0 minutos)
para excavacionesycanales

Por este medio me dirijo a usted a fin de remitirle la Notificación de la Resolución SG. N° 619/2019 de fecha 06 de diciembre por la cual se Adjudica la LPI N° 01/2019 "Construcción de Sistemas de Agua Potable y Saneamiento Básico en 33 Comunidades Rurales" ID N° 364.644

2 archivos adjuntos

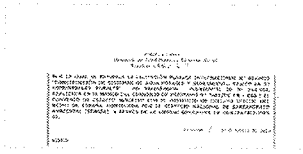

RESOLUCION SG.N..

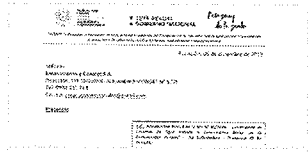

NOTIFICACION EX...

Responder Reenviar

Asunción, 06 de diciembre de 2019

Señores
MES Trading Y Service
Dirección: MAESTRO FELIZ 196 ENTRE VALERIO ZEBALLOS Y YEGROS -LUQUE
Tel: 021 640 580
Correo: mesingenieria.gerencia@gmail.com

Presente:

Ref.: **Adjudicación Parcial de la LPI N° 01/2019 "Construcción de Sistemas de Agua Potable y Saneamiento Básico en 33 Comunidades Rurales" – Ad Referéndum - Plurianual ID Nº 364.644.-**

De nuestra consideración:

Nos dirigimos a Uds., referente al procedimiento de la **Licitación Pública Internacional N° 01/2019 – "Construcción de Sistemas de Agua Potable y Saneamiento Básico en 33 Comunidades Rurales" Ad Referéndum - Plurianual - ID Nº 364.644.--,** a fin de comunicarles que por Resolución S.G. Nº 619/19 de fecha 06 de diciembre de 2019, el Ministro de Salud Pública y Bienestar Social, resolvió adjudicar parcialmente la licitación mencionada según el siguiente detalle:

Grupo N°	Firma	Plazo de Ejecución	MONTO
3	Consorcio Tape Rory	360 días	Gs. 7.015.942.974.-
4	Ing. Hugo Navarro	360 días	Gs. 7.183.448.552.-
Monto Total IVA Incluido			**G. 14.199.391.526.-**

Monto Total de la Adjudicación: Guaraníes IVA incluido: Catorce mil ciento noventa y nueve millones trescientos noventa y un mil quinientos veinte y seis.-

Agradecemos su participación, hacemos propicia la ocasión para manifestar nuestra consideración más distinguida.

Atentamente,

JORGE PAEZ, ENCARGADO DE DESPACHO
UOC N° 2
SERVICIO NACIONAL DE SANEAMIENTO AMBIENTAL

Se adjunta:
Copia de la Resolución S.G. Nº 619/19 de fecha 06 de diciembre de 2019.

Asunción, 06 de diciembre de 2019

Señores
MES Trading Y Service
Dirección: MAESTRO FELIZ 196 ENTRE VALERIO ZEBALLOS Y YEGROS -LUQUE
Tel: 021 640 580
Correo: mesingenieria.gerencia@gmail.com

Presente:

Ref.: **Adjudicación Parcial de la LPI N° 01/2019 "Construcción de Sistemas de Agua Potable y Saneamiento Básico en 33 Comunidades Rurales" – Ad Referéndum - Plurianual ID Nº 364.644.-**

De nuestra consideración:

Nos dirigimos a Uds., referente al procedimiento de la **Licitación Pública Internacional N° 01/2019 – "Construcción de Sistemas de Agua Potable y Saneamiento Básico en 33 Comunidades Rurales" Ad Referéndum - Plurianual - ID Nº 364.644.--,** a fin de comunicarles que por Resolución S.G. Nº 619/19 de fecha 06 de diciembre de 2019, el Ministro de Salud Pública y Bienestar Social, resolvió adjudicar parcialmente la licitación mencionada según el siguiente detalle:

Grupo N°	Firma	Plazo de Ejecución	MONTO
3	Consorcio Tape Rory	360 días	Gs. 7.015.942.974.-
4	Ing. Hugo Navarro	360 días	Gs. 7.183.448.552.-
Monto Total IVA Incluido			**G. 14.199.391.526.-**

Monto Total de la Adjudicación: Guaraníes IVA incluido: Catorce mil ciento noventa y nueve millones trescientos noventa y un mil quinientos veinte y seis.-

Agradecemos su participación, hacemos propicia la ocasión para manifestar nuestra consideración más distinguida.

Atentamente,

JORGE PAEZ, ENCARGADO DE DESPACHO
UOC N° 2
SERVICIO NACIONAL DE SANEAMIENTO AMBIENTAL

Se adjunta:
Copia de la Resolución S.G. Nº 619/19 de fecha 06 de diciembre de 2019.

Gmail

in:sent

Redactar

Recibidos 6

Pospuestos

Importantes

Enviados

Borradores

Papelera

Categorías

Correo electrónico no d...

Junk

UOC

Unidad Coordinadora de Proyec
gracias compañero

Notificacion MES Trading y Service. - LPN N° 01/2019 - ID N° 364.644

UOC SENASA <uocsenasa@gmail.com> 17:43 (hace 7 minutos)
para mesingenieria.gerencia

Por este medio me dirijo a usted a fin de remitirle la Notificación de la Resolución SG. N° 619/2019 de fecha 06 de diciembre por la cual se Adjudica la LPI N° 01/2019 "Construcción de Sistemas de Agua Potable y Saneamiento Básico en 33 Comunidades Rurales" ID N° 364.644

--

ACUSAR RECIBO DE RECEPCIÓN DEL PRESENTE CORREO. GRACIAS.-

UOC 02 - SENASA

Edificio SENASA – Sede: 25 de Mayo Nº 825 casi Tacuary – Primer Piso

Tel: (021) 450.809/ (021) 444.182/ Email: uocsenasa@gmail.com

2 archivos adjuntos

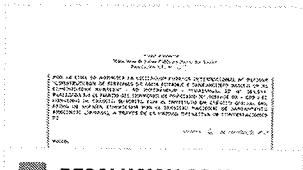

RESOLUCION SG.N..

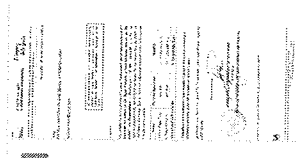

NOTA MES TRADIN.

Asunción, 06 de diciembre de 2019

Señores
Engineering S.A.
Dirección: TTE ESCOBAR N° 3073 C/ MERLO
Tel: 021 - 647883 0981267825
Correo: andres@engineering.com.py

Presente:

Ref.: **Adjudicación Parcial de la LPI N° 01/2019 "Construcción de Sistemas de Agua Potable y Saneamiento Básico en 33 Comunidades Rurales" – Ad Referéndum - Plurianual ID Nº 364.644.-**

De nuestra consideración:

Nos dirigimos a Uds., referente al procedimiento de la **Licitación Pública Internacional N° 01/2019 – "Construcción de Sistemas de Agua Potable y Saneamiento Básico en 33 Comunidades Rurales" Ad Referéndum - Plurianual - ID Nº 364.644.--,** a fin de comunicarles que por Resolución S.G. Nº 619/19 de fecha 06 de diciembre de 2019, el Ministro de Salud Pública y Bienestar Social, resolvió adjudicar parcialmente la licitación mencionada según el siguiente detalle:

Grupo N°	Firma	Plazo de Ejecución	MONTO
3	Consorcio Tape Rory	360 días	Gs. 7.015.942.974.-
4	Ing. Hugo Navarro	360 días	Gs. 7.183.448.552.-
Monto Total IVA Incluido			**G. 14.199.391.526.-**

Monto Total de la Adjudicación: Guaraníes IVA incluido: Catorce mil ciento noventa y nueve millones trescientos noventa y un mil quinientos veinte y seis.-

Agradecemos su participación, hacemos propicia la ocasión para manifestar nuestra consideración más distinguida.

Atentamente,

JORGE PAEZ, ENCARGADO DE DESPACHO
UOC N° 2
SERVICIO NACIONAL DE SANEAMIENTO AMBIENTAL

MINISTERIO DE SALUD PÚBLICA Y BIENESTAR SOCIAL
SUB UNIDAD DE CONTRATACIONES

Se adjunta:
Copia de la Resolución S.G. Nº 619/19 de fecha 06 de diciembre de 2019.

Asunción, 06 de diciembre de 2019

Señores
Engineering S.A.
Dirección: TTE ESCOBAR N° 3073 C/ MERLO
Tel: 021 - 647883 0981267825
Correo: andres@engineering.com.py

Presente:

Ref.: **Adjudicación Parcial de la LPI N° 01/2019 "Construcción de Sistemas de Agua Potable y Saneamiento Básico en 33 Comunidades Rurales" – Ad Referéndum - Plurianual ID Nº 364.644.-**

De nuestra consideración:

Nos dirigimos a Uds., referente al procedimiento de la **Licitación Pública Internacional N° 01/2019 – "Construcción de Sistemas de Agua Potable y Saneamiento Básico en 33 Comunidades Rurales" Ad Referéndum - Plurianual - ID Nº 364.644.--,** a fin de comunicarles que por Resolución S.G. Nº 619/19 de fecha 06 de diciembre de 2019, el Ministro de Salud Pública y Bienestar Social, resolvió adjudicar parcialmente la licitación mencionada según el siguiente detalle:

Grupo N°	Firma	Plazo de Ejecución	MONTO
3	Consorcio Tape Rory	360 días	Gs. 7.015.942.974.-
4	Ing. Hugo Navarro	360 días	Gs. 7.183.448.552.-
Monto Total IVA Incluido			**G. 14.199.391.526.-**

Monto Total de la Adjudicación: Guaraníes IVA incluido: Catorce mil ciento noventa y nueve millones trescientos noventa y un mil quinientos veinte y seis.-

Agradecemos su participación, hacemos propicia la ocasión para manifestar nuestra consideración más distinguida.

Atentamente,

JORGE PAEZ, ENCARGADO DE DESPACHO
UOC N° 2
SERVICIO NACIONAL DE SANEAMIENTO AMBIENTAL

Se adjunta:
Copia de la Resolución S.G. Nº 619/19 de fecha 06 de diciembre de 2019.

Gmail in:sent

Redactar

1 de 1.410

Recibidos 5
Pospuestos
Importantes
Enviados
Borradores
Papelera
Categorías
Correo electrónico no d...
Junk

UOC

Unidad Coordinadora de Proyec
gracias compañero

Notificacion Engineering s.a. - LPN N° 01/2019 - ID N° 364.644.-

UOC SENASA <uocsenasa@gmail.com> 17:37 (hace 0 minutos)
para andres

Por este medio me dirijo a usted a fin de remitirle la Notificación de la Resolución SG. N° 619/2019 de fecha 06 de diciembre por la cual se Adjudica la LPI N° 01/2019 "Construcción de Sistemas de Agua Potable y Saneamiento Básico en 33 Comunidades Rurales" ID N° 364.644

2 archivos adjuntos

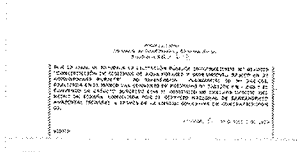

RESOLUCION SG.N..

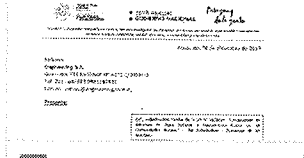

NOTA ENGINEERIN..

Responder Reenviar

Asunción, 06 de diciembre de 2019

Señores
CX Construcciones S.A.
Dirección: 8 DE JUNIO N° 3541 C/ SARGENTO ESTEBAN MARTINEZ
Tel: 021 338 2978
Correo: licitaciones@cxconstruccionessa.com.py - juanxifra@cxconstruccionessa.com.py -

Presente:

Ref.: **Adjudicación Parcial de la LPI N° 01/2019 "Construcción de Sistemas de Agua Potable y Saneamiento Básico en 33 Comunidades Rurales" – Ad Referéndum - Plurianual ID Nº 364.644.-**

De nuestra consideración:

Nos dirigimos a Uds., referente al procedimiento de la **Licitación Pública Internacional N° 01/2019 – "Construcción de Sistemas de Agua Potable y Saneamiento Básico en 33 Comunidades Rurales" Ad Referéndum - Plurianual - ID Nº 364.644.--,** a fin de comunicarles que por Resolución S.G. Nº 619/19 de fecha 06 de diciembre de 2019, el Ministro de Salud Pública y Bienestar Social, resolvió adjudicar parcialmente la licitación mencionada según el siguiente detalle:

Grupo N°	Firma	Plazo de Ejecución	MONTO
3	Consorcio Tape Rory	360 días	Gs. 7.015.942.974.-
4	Ing. Hugo Navarro	360 días	Gs. 7.183.448.552.-
Monto Total IVA Incluido			**G. 14.199.391.526.-**

Monto Total de la Adjudicación: Guaraníes IVA incluido: Catorce mil ciento noventa y nueve millones trescientos noventa y un mil quinientos veinte y seis.-

Agradecemos su participación, hacemos propicia la ocasión para manifestar nuestra consideración más distinguida.

Atentamente,

JORGE PAEZ, ENCARGADO DE DESPACHO
UOC N° 2
SERVICIO NACIONAL DE SANEAMIENTO AMBIENTAL

Se adjunta:
Copia de la Resolución S.G. Nº 619/19 de fecha 06 de diciembre de 2019.

Asunción, 06 de diciembre de 2019

Señores
CX Construcciones S.A.
Dirección: 8 DE JUNIO N° 3541 C/ SARGENTO ESTEBAN MARTINEZ
Tel: 021 338 2978
Correo: licitaciones@cxconstruccionessa.com.py - juanxifra@cxconstruccionessa.com.py -

Presente:

Ref.: **Adjudicación Parcial de la LPI N° 01/2019 "Construcción de Sistemas de Agua Potable y Saneamiento Básico en 33 Comunidades Rurales" – Ad Referéndum - Plurianual ID Nº 364.644.-**

De nuestra consideración:

Nos dirigimos a Uds., referente al procedimiento de la **Licitación Pública Internacional N° 01/2019 – "Construcción de Sistemas de Agua Potable y Saneamiento Básico en 33 Comunidades Rurales" Ad Referéndum - Plurianual - ID Nº 364.644.--,** a fin de comunicarles que por Resolución S.G. Nº 619/19 de fecha 06 de diciembre de 2019, el Ministro de Salud Pública y Bienestar Social, resolvió adjudicar parcialmente la licitación mencionada según el siguiente detalle:

Grupo N°	Firma	Plazo de Ejecución	MONTO
3	Consorcio Tape Rory	360 días	Gs. 7.015.942.974.-
4	Ing. Hugo Navarro	360 días	Gs. 7.183.448.552.-
Monto Total IVA Incluido			**G. 14.199.391.526.-**

Monto Total de la Adjudicación: Guaraníes IVA incluido: Catorce mil ciento noventa y nueve millones trescientos noventa y un mil quinientos veinte y seis.-

Agradecemos su participación, hacemos propicia la ocasión para manifestar nuestra consideración más distinguida.

Atentamente,

JORGE PAEZ, ENCARGADO DE DESPACHO
UOC N° 2
SERVICIO NACIONAL DE SANEAMIENTO AMBIENTAL

Se adjunta:
Copia de la Resolución S.G. Nº 619/19 de fecha 06 de diciembre de 2019.

Gmail

in:sent

Redactar

1 de 1.413

Recibidos 6

Pospuestos

Importantes

Enviados

Borradores

Papelera

Categorías

Correo electrónico no d...

Junk

UOC

Unidad Coordinadora de Proyec
gracias compañero

Notificacion CX Construcciones S.A.. - LPN N° 01/2019 - ID N° 364.644

UOC SENASA <uocsenasa@gmail.com> 17:54 (hace 1 minuto)
para licitaciones

Por este medio me dirijo a usted a fin de remitirle la Notificación de la Resolución SG. N° 619/2019 de fecha 06 de diciembre por la cual se Adjudica la LPI N° 01/2019 "Construcción de Sistemas de Agua Potable y Saneamiento Básico en 33 Comunidades Rurales" ID N° 364.644

2 archivos adjuntos

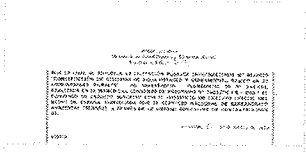

RESOLUCION SG.N..

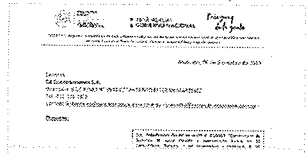

NOTA CX CONSTR...

Responder Reenviar

Asunción, 06 de diciembre de 2019

Señores
Alfa y Omega S.A.
Dirección: PEDRO GETTO N° 355 c/ RIO YPANE -FDO DE LA MORA
Tel: 021 504 416
Correo: administracion@alfayomega.com.py

Presente:

Ref.: **Adjudicación Parcial de la LPI N° 01/2019 "Construcción de Sistemas de Agua Potable y Saneamiento Básico en 33 Comunidades Rurales" – Ad Referéndum - Plurianual ID Nº 364.644.-**

De nuestra consideración:

Nos dirigimos a Uds., referente al procedimiento de la **Licitación Pública Internacional N° 01/2019 – "Construcción de Sistemas de Agua Potable y Saneamiento Básico en 33 Comunidades Rurales" Ad Referéndum - Plurianual - ID Nº 364.644.--,** a fin de comunicarles que por Resolución S.G. Nº 619/19 de fecha 06 de diciembre de 2019, el Ministro de Salud Pública y Bienestar Social, resolvió adjudicar parcialmente la licitación mencionada según el siguiente detalle:

Grupo N°	Firma	Plazo de Ejecución	MONTO
3	Consorcio Tape Rory	360 días	Gs. 7.015.942.974.-
4	Ing. Hugo Navarro	360 días	Gs. 7.183.448.552.-
Monto Total IVA Incluido			**G. 14.199.391.526.-**

Monto Total de la Adjudicación: Guaraníes IVA incluido: Catorce mil ciento noventa y nueve millones trescientos noventa y un mil quinientos veinte y seis.-

Agradecemos su participación, hacemos propicia la ocasión para manifestar nuestra consideración más distinguida.

Atentamente,

JORGE PAEZ, ENCARGADO DE DESPACHO
UOC N° 2
SERVICIO NACIONAL DE SANEAMIENTO AMBIENTAL

Se adjunta:
Copia de la Resolución S.G. Nº 619/19 de fecha 06 de diciembre de 2019.

Asunción, 06 de diciembre de 2019

Señores
Alfa y Omega S.A.
Dirección: PEDRO GETTO N° 355 c/ RIO YPANE -FDO DE LA MORA
Tel: 021 504 416
Correo: administracion@alfayomega.com.py

Presente:

Ref.: **Adjudicación Parcial de la LPI N° 01/2019 "Construcción de Sistemas de Agua Potable y Saneamiento Básico en 33 Comunidades Rurales" – Ad Referéndum - Plurianual ID Nº 364.644.-**

De nuestra consideración:

Nos dirigimos a Uds., referente al procedimiento de la **Licitación Pública Internacional N° 01/2019 – "Construcción de Sistemas de Agua Potable y Saneamiento Básico en 33 Comunidades Rurales" Ad Referéndum - Plurianual - ID Nº 364.644.--,** a fin de comunicarles que por Resolución S.G. Nº 619/19 de fecha 06 de diciembre de 2019, el Ministro de Salud Pública y Bienestar Social, resolvió adjudicar parcialmente la licitación mencionada según el siguiente detalle:

Grupo N°	Firma	Plazo de Ejecución	MONTO
3	Consorcio Tape Rory	360 días	Gs. 7.015.942.974.-
4	Ing. Hugo Navarro	360 días	Gs. 7.183.448.552.-
Monto Total IVA Incluido			**G. 14.199.391.526.-**

Monto Total de la Adjudicación: Guaraníes IVA incluido: Catorce mil ciento noventa y nueve millones trescientos noventa y un mil quinientos veinte y seis.-

Agradecemos su participación, hacemos propicia la ocasión para manifestar nuestra consideración más distinguida.

Atentamente,

JORGE PAEZ, ENCARGADO DE DESPACHO
UOC N° 2
SERVICIO NACIONAL DE SANEAMIENTO AMBIENTAL

Se adjunta:
Copia de la Resolución S.G. Nº 619/19 de fecha 06 de diciembre de 2019.

Gmail in:sent

Redactar

1 de 1.414

Recibidos 6
Pospuestos
Importantes
Enviados
Borradores
Papelera
Categorías
Correo electrónico no d...
Junk

UOC

Unidad Coordinadora de Proyec
gracias compañero

Notificacion Alfa y Omega s.a.- LPN N° 01/2019 - ID N° 364.644

UOC SENASA <uocsenasa@gmail.com> 18:09 (hace 0 minutos)
para administracion

Por este medio me dirijo a usted a fin de remitirle la Notificación de la Resolución SG. N° 619/2019 de fecha 06 de diciembre por la cual se Adjudica la LPI N° 01/2019 "Construcción de Sistemas de Agua Potable y Saneamiento Básico en 33 Comunidades Rurales" ID N° 364.644

2 archivos adjuntos

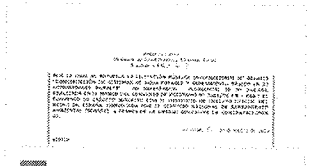

RESOLUCION SG.N..

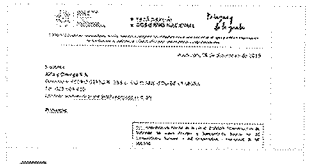

NOTA ALFA Y OME..

Responder Reenviar