MEMORANDO DGTH 2016

A : Marcelo Albariño, Director
Dirección de la Unidad Operativa de Contrataciones

De : María Gabriela Mariño, Directora
Dirección de Gestión de Talento Humano

Asunto : Remitir informe del SINARH

Fecha : 07 de julio de 2016

Me dirijo a usted, en virtud al Memorándum de fecha 06 de julio del corriente donde hace referencia a la Contratación Directa de "Adquisición de Útiles de Oficina y Tóner". En la misma se solicita la verificación en el SINARH del listado de oferentes, en el marco del cumplimiento a la Resolución DNCP Nº 849/15.

De conformidad a lo solicitado se remite adjunto informe correspondiente.

Atentamente.

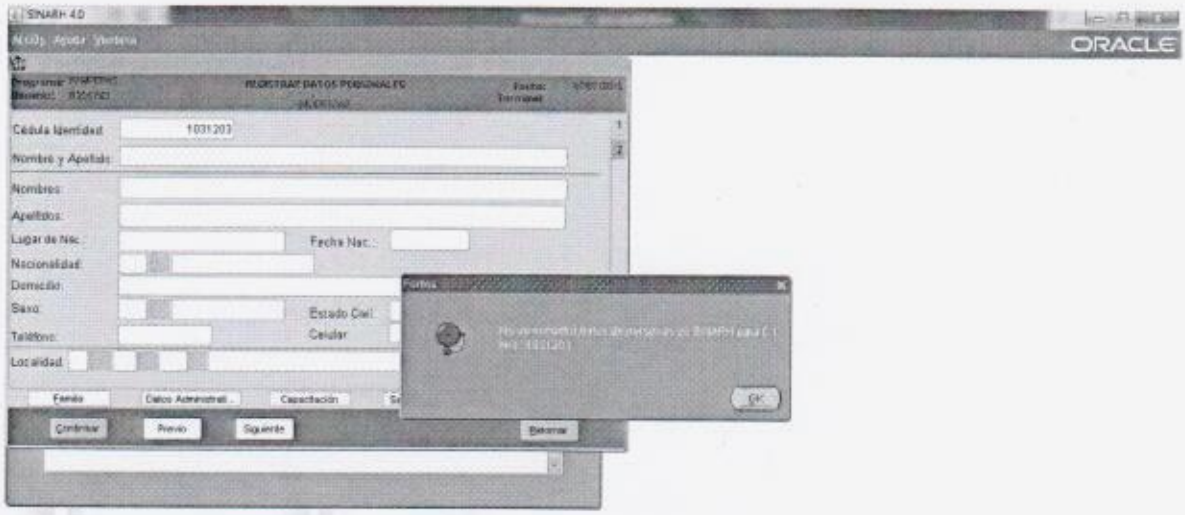

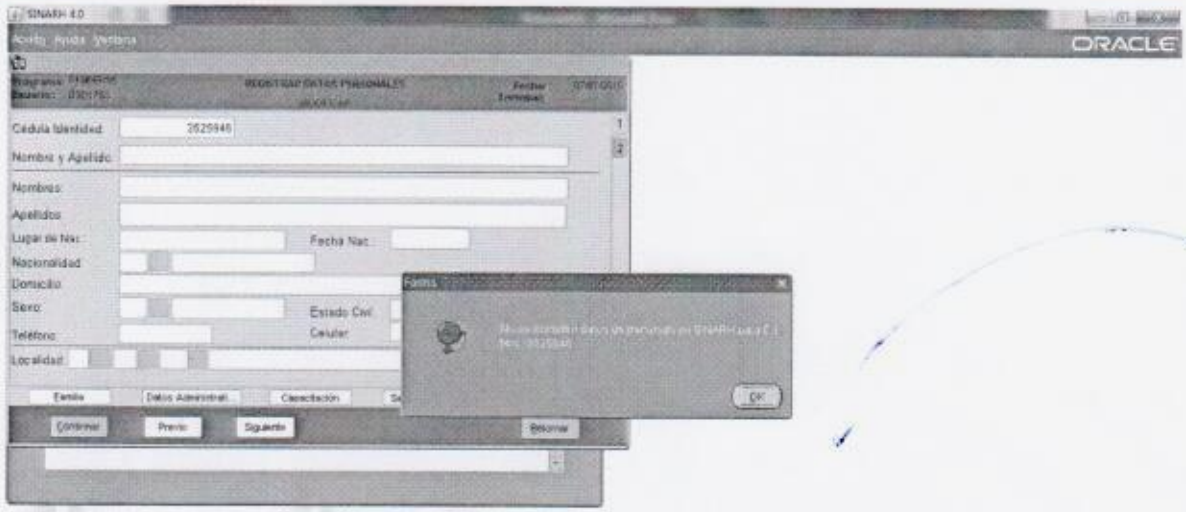

Abg. María Gabriela Mariño
Directora - DGTH
SENAC

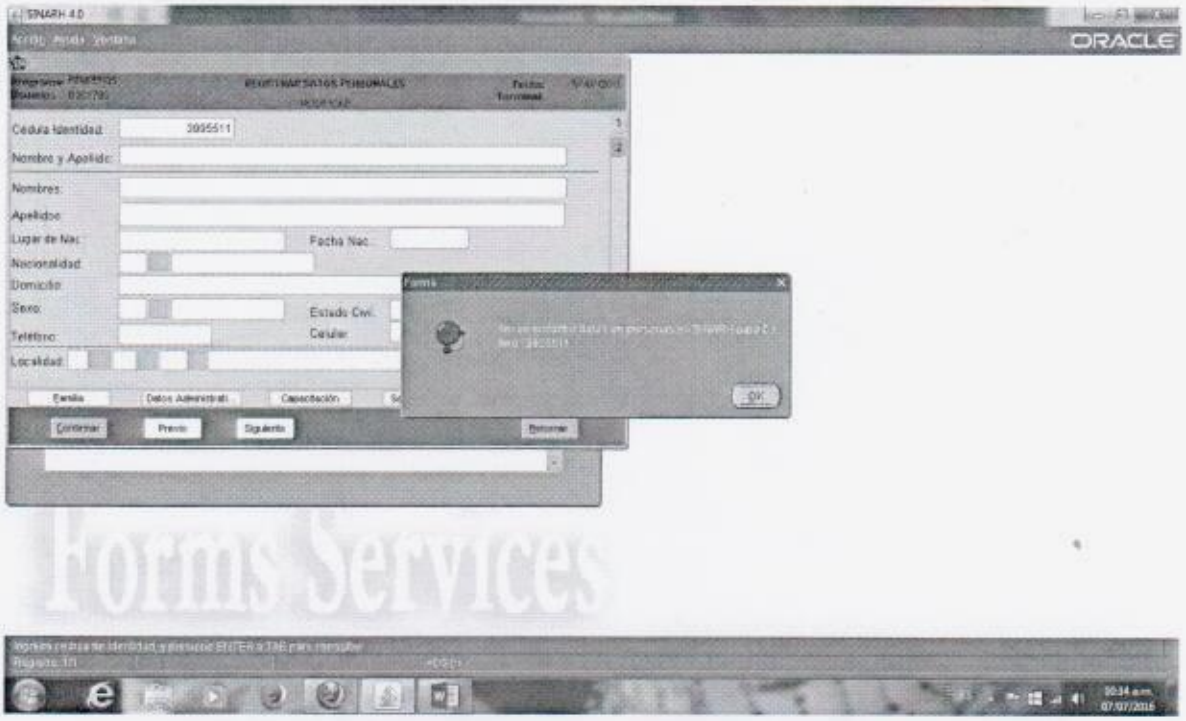

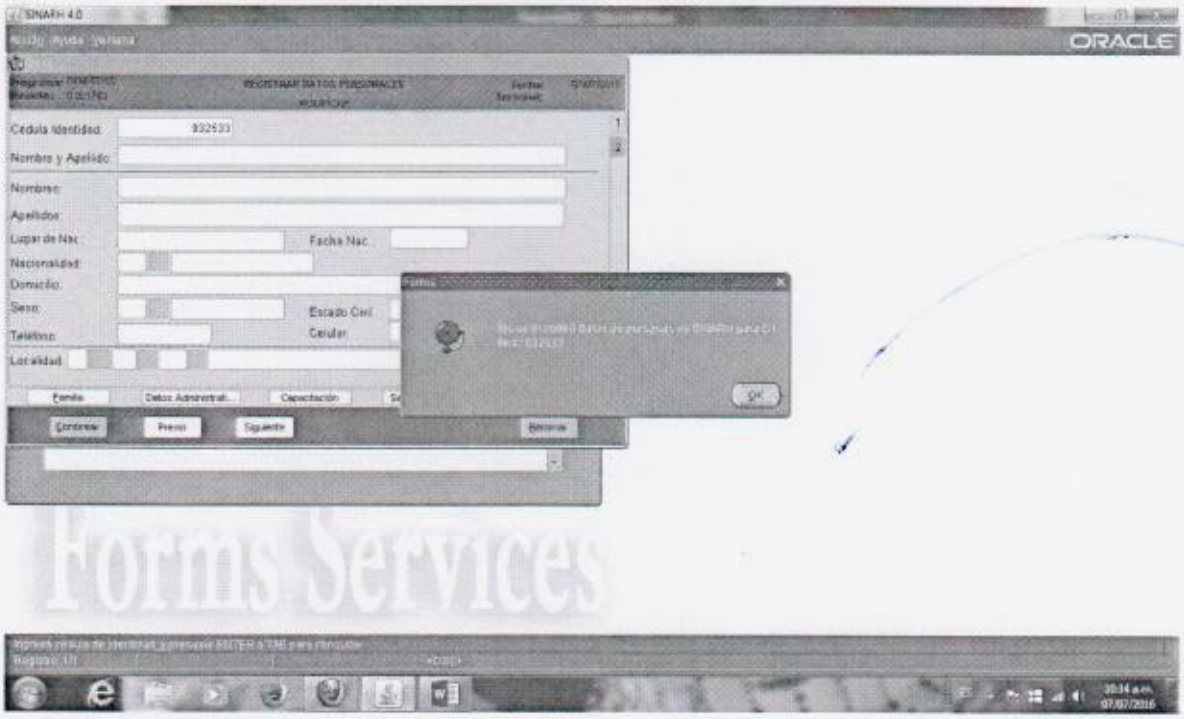

Abg. María Gabriela Mariño
Directora - DGTH
SENAC

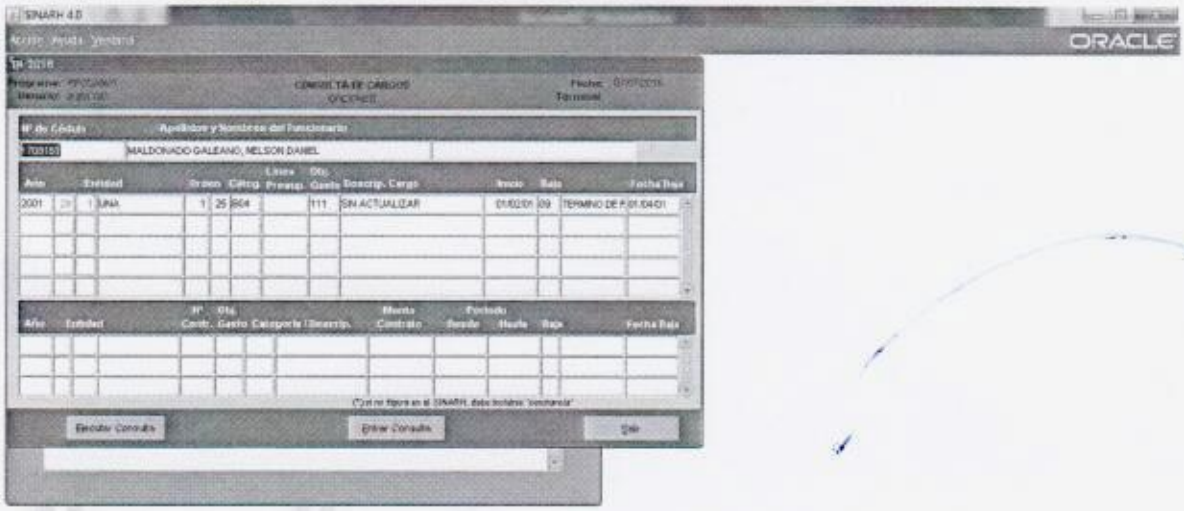

Abg. María Gabriela Mariño
Directora - DGTH
SENAC