*Municipalidad de San Cosme y Damián*

**UNIDAD OPERATIVA DE CONTRATACIONES**

Tel/fax: (073) 275-250/3 San Damián e/Asunción Itapúa – Paraguay
e-mail: uocsancosmeydamian@hotmail.com

San Cosme y Damián, 04 de Julio de 2017.

Señores
***EL TAGUA CONSTRUCCIONES***
***RUC Nº 1461765-0***

Me dirijo a Uds. con el objeto de comunicarles que su empresa ha sido adjudicada para Licitación por Contratación Directa **C.D. Nº 05/2017 "CONSTRUCCIÓN DE PAVIMENTO TIPO EMPEDRADO CON CORDON CUNETA DE H° CALLE MCAL. ESTIGARRIBIA DESDE CALLE C HASTA CALLE A** con **ID Nº 330731** que se realizaron de acuerdo con la Ley 2051/03 y sus Decretos reglamentarios, hasta cubrir el monto total de la suma de **Gs. 100.894.690** (guaraníes cien millones ochocientos noventa y cuatro mil seiscientos noventa), según resolución de la Intendencia Municipal **Nº 459/17** de fecha 03 de Julio del año en curso, conforme a la oferta presentada para el Llamado a Licitación para **CD Nº 05/17.**

Sin otro particular aprovecho la oportunidad para saludarles con el respeto que se merecen.

MUNICIPALIDAD DE SAN COSME Y DAMIÁN
UNIDAD OPERATIVA DE CONTRATACIONES

José Antonio González
Encargado Unidad Operativa
de Contrataciones

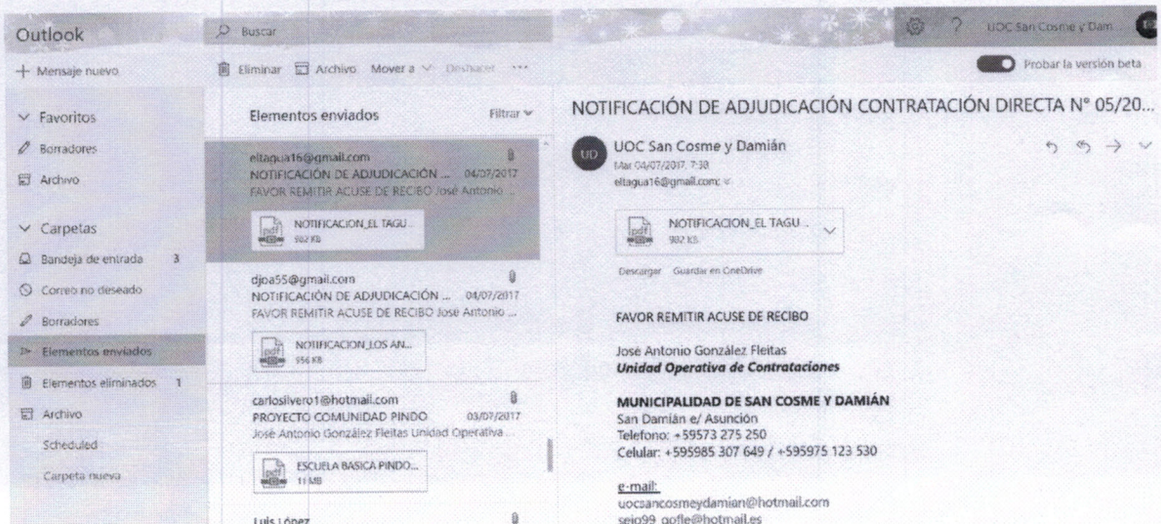

*Municipalidad de San Cosme y Damián*
**UNIDAD OPERATIVA DE CONTRATACIONES**
Tel/fax: (073) 275-250/3 San Damián e/Asunción Itapúa – Paraguay
e-mail: uocsancosmeydamian@hotmail.com

San Cosme y Damián, 04 de Julio de 2017.-

Señores
***LOS ANDES INGENIERIA S.R.L.***
***RUC Nº 80083861-0***

Me dirijo a Uds. con el objeto de comunicarles que la adjudicación para Licitación por Contratación Directa **C.D. Nº 05/2017 "CONSTRUCCIÓN DE PAVIMENTO TIPO EMPEDRADO CON CORDON CUNETA DE H° CALLE MCAL. ESTIGARRIBIA DESDE CALLE C HASTA CALLE A** con **ID Nº 330731** que se realizaron de acuerdo con la Ley 2051/03 y sus Decretos reglamentarios, a favor de la firma ***"EL TAGUA CONSTRUCCIONES"*** hasta cubrir el monto total de la suma de **Gs. 100.894.690** (guaraníes cien millones ochocientos noventa y cuatro mil seiscientos noventa), según resolución de la Intendencia Municipal **Nº 459/17** de fecha 03 de Julio del año en curso, conforme a la oferta presentada para el Llamado a Licitación para **CD Nº 05/17.**

Sin otro particular aprovecho la oportunidad para saludarles con el respeto que se merecen.

MUNICIPALIDAD DE SAN COSME Y DAMIAN
UNIDAD OPERATIVA DE CONTRATACIONES
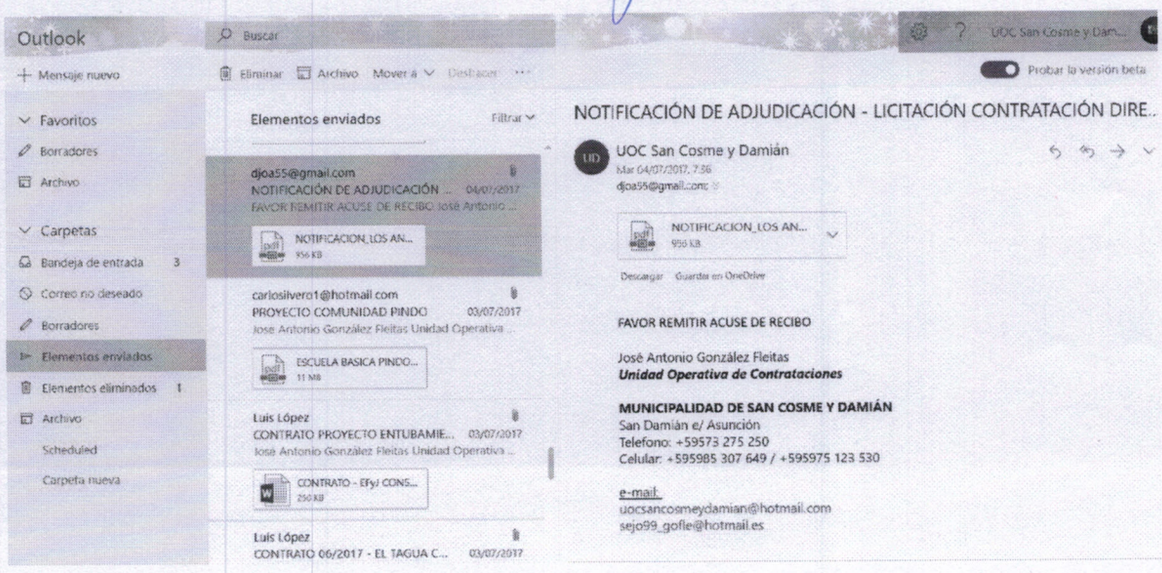
José Antonio González
Encargado Unidad Operativa
de Contrataciones