INFORME DE EVALUACIÓN Y RECOMENDACIÓN DE ADJUDICACIÓN
CD Nº 06/2018 "ADQUISICIÓN DE PAPELES PARA LA FACULTAD DE CIENCIAS VETERINARIAS DE LA UNIVERSIDAD NACIONAL DE ASUNCION" PLURIANUAL- ID N° 346.900

El presente Informe, elaborado por el Comité de Evaluación designado por Resolución Nº 731/2017 se encuentra enmarcado a lo establecido en la Ley Nº 2051/03, arts. 26 y 27, en el Decreto 21909/03, arts. 11º, 36º, 56º, 57º, 58º, 59º, 60º, 61º, 64º y concordantes, siguiendo el orden de las documentaciones previstas.

Se han realizado los análisis correspondientes de los antecedentes de la Licitación, los Criterios de Evaluación y las Ofertas presentadas en el marco del proceso para la Contratación Directa Nº 06/2018 "ADQUISICIÓN DE PAPELES PARA LA FACULTAD DE CIENCIAS VETERINARIAS DE LA UNIVERSIDAD NACIONAL DE ASUNCION" PLURIANUAL - ID N° 346.900 cuyo acto de apertura fue realizado en fecha 17 de mayo de 2.018.

A continuación, se detallan los análisis realizados por este Comité de Evaluación:

1. **DISPONIBILIDAD PRESUPUESTARIA:**

El presente proceso será financiado de conformidad a lo previsionado en el Subgrupo del Objeto de Gasto 330 "PRODUCTOS DE PAPEL, CARTON E IMPRESOS" con Fuente de Financiamiento 30 "Recursos Institucionales, conforme al Certificado de Disponibilidad Presupuestaria N° 675/2018. La validez de la partida presupuestaria para el ejercicio fiscal 2019 se encuentra sujeta a aprobación del Presupuesto General de la Nación para el ejercicio fiscal 2019.

2. **ACTA DE APERTURA DE SOBRES:**

Se da lectura al **Acta de Apertura de Sobres**, de fecha 17 de mayo de 2018, observándose la recepción de 4 (cuatro) ofertas, que se detallan a continuación:

ORDEN	OFERENTE	FORMULARIO DE OFERTA	GARANTÍA DE MANTENIMIENTO DE OFERTA	MONTO OFERTADO
1	DALMI S.R.L.	PRESENTA	PRESENTA	Gs. 68.473.700
2	PAPELERA GUAIRA S.A.	PRESENTA	PRESENTA	Gs. 95.283.200
3	KUATIAPO S.A.	PRESENTA	PRESENTA	Gs. 66.842.000
4	COPEL S.A.	PRESENTA	PRESENTA	GS. 65.230.800

3. **VERIFICACIÓN DE LA DOCUMENTACIÓN SUSTANCIAL: CONFORME A LO DISPUESTO EN LA CARTA DE INVITACIÓN:**

Que de conformidad al ANEXO E - DOCUMENTOS DE LA OFERTA, se estableció que las documentaciones consideradas como sustanciales en la presente contratación, constituyen:

1. El formulario de Oferta debidamente completado y firmado,
2. Garantía de Mantenimiento de Oferta debidamente extendida,
3. Documentos que acrediten la Identidad del Oferente y representación suficiente del firmante de la Oferta,
4. Declaración Jurada de no hallarse comprendido en las inhabilidades del art. 40 y la Declaratoria de Integridad art. 20.

Asimismo, se estableció que a los efectos de su cumplimiento se utilizará el criterio de ***CUMPLE o NO CUMPLE.***

Que luego de un análisis de las documentaciones legales de **CARÁCTER SUSTANCIAL** presentadas por las firmas oferentes, afectadas por esta adjudicación, en el marco de la licitación de referencia, consideramos lo siguiente:

N°	Empresa	Formulario Oferta y Planilla de Precios	Garantía de Mantenimiento de Oferta	Documentos que acrediten la representación legal del firmante de la oferta	Declaración Jurada de no hallarse comprendido en las inhabilidades del Art. 40, y la Declaración Jurada de Integridad del Art. 20 inciso W de la Ley 2051/03.
1	DALMI S.R.L.	CUMPLE	CUMPLE	CUMPLE	CUMPLE
2	PAPELERA GUAIRA S.A.	CUMPLE	CUMPLE	NO CUMPLE	CUMPLE
3	KUATIAPO S.A.	CUMPLE	CUMPLE	CUMPLE	CUMPLE
4	COPEL S.A.	CUMPLE	CUMPLE	CUMPLE	CUMPLE

Análisis del no cumplimiento con las documentaciones de carácter sustancial: PAPELERA GUAIRÁ S.A.
Que, de conformidad a la verificación realizada traemos a colasion lo establecido en la Resolucion DNCP N° 3726/14, donde reza lo siguiente:

- Art. 24°. Uso. El proveedor inscripto en el SIPE podrá invocar la documentación incorporada a su registro, toda vez que en la Constancia del SIPE respectiva dicha documentación figure en estado "Activo". No se requiere la presentación de la

Lic. Betsmalen J. Monteggia
Tesorera
FCV - UNA

INFORME DE EVALUACIÓN Y RECOMENDACIÓN DE ADJUDICACIÓN
CD Nº 06/2018 "ADQUISICIÓN DE PAPELES PARA LA FACULTAD DE CIENCIAS VETERINARIAS DE LA UNIVERSIDAD NACIONAL DE ASUNCION" PLURIANUAL- ID N° 346.900

documentación física que se encuentre en ese estado, ***pudiendo el Proveedor inscripto, acreditar con la constancia que los mismos se encuentran en el Sistema, para su uso en cualquier proceso de Contratación o administrativo regido por la Ley N" 2051/03, sus modificaciones y reglamentaciones.***

- Art. 25°. Requisitos de validez. ***La Constancia impresa deberá ser firmada por el Proveedor o su Representante Legal para su utilización en los ámbitos de aplicación de la misma.***

Que, si bien se observa que los **Documentos que acrediten la representación legal del firmante de la oferta** se encuentran activos en el SIPE, el mismo no fue presentado en forma física para la validación por ese acto de sus documentaciones. Por ello y ante lo expuesto en la Resolucion DNCP N° 3726/14 Art. 24 y 25 respectivamente y que dichas documentacines no constituyen documentos formales este Comité procede a **DESCALIFICAR la oferta presentada por PAPELERA GUAIRÁ S.A., aplicando a lo establecido en el Decreto N° 21909/03 Art. 61 inc 1)**.

4. **SEGUIDAMENTE SE PROCEDE A REALIZAR LA VERIFICACIÓN DE LA DOCUMENTACIÓN DE LA FIRMA QUE CUMPLE CON LA DOCUMENTACIÓN SUSTANCIAL.**

Referencias:

Nº	EMPRESA	SIGLAS	REFERENCIAS
1	DALMI S.R.L.	C	CUMPLE
2	KUATIAPO S.A.	NC	NO CUMPLE
3	COPEL S.A.	N/A	NO APLICA

Documentos comunes para Personas Físicas y Jurídicas.	1	2	3
Formulario de Oferta *	C	C	C
Garantía de Mantenimiento de Oferta*	C	C	C
Declaración jurada de no hallarse comprendido en las prohibiciones o limitaciones para contratar establecidas en el artículo 40 y de integridad conforme al artículo 20, inc. "w", ambos de la Ley N° 2051/03, de acuerdo con lo dispuesto en la Resolución N° 330/07 de la Dirección General de Contrataciones Públicas. *	C	C	C
Declaración Jurada en la que se garantice que el oferente no se encuentra involucrado en prácticas que violen derechos de los menores estipulados en la Constitución Nacional, los Convenios 138 y 182 de la Organización Internacional del Trabajo (OIT), el Código del Trabajo, Código de la Niñez y la Adolescencia, demás leyes y normativas vigentes en la República del Paraguay, conforme al formato aprobado por la Dirección Nacional de Contrataciones Públicas en la Resolución DNCP Nº 941/2010.	C	C	C
Documentos legales	**1**	**2**	**3**
Oferentes Individuales. Personas Físicas.			
Fotocopia simple de la Cédula de Identidad del firmante de la oferta.*	N/A	N/A	N/A
Constancia de inscripción en el Registro Único de Contribuyentes	N/A	N/A	N/A
Fotofopia Certificado de Cumplimiento Tributario vigente	N/A	N/A	N/A
Fotocopia simple de la Patente municipal vigente	N/A	N/A	N/A
En el caso que suscriba la oferta otra persona en su representación, deberá acompañar una fotocopia simple de su cédula de identidad y una fotocopia autenticada del poder suficiente otorgado por Escritura Pública para presentar la oferta y representarlo en los actos de la licitación. No es necesario que el Poder esté inscripto en el Registro de Poderes.*	N/A	N/A	N/A
Documentos legales	**1**	**2**	**3**
Oferentes Individuales. Personas Jurídicas.			
Fotocopia simple de los documentos que acrediten la existencia legal de la persona jurídica tales como la Escritura Pública de Constitución y protocolización de los Estatutos Sociales. Los estatutos deberán estar inscriptos en la Sección Personas Jurídicas de la Dirección de Registros Públicos.*	C	C	C
Constancia de inscripción en el Registro Único de Contribuyentes	C	C	C
Fotocopia simple de los documentos que acrediten las facultades del firmante de la oferta para comprometer al oferente. Estos documentos pueden consistir en: un poder suficiente otorgado por Escritura Pública (no es necesario que esté inscripto en el Registro de Poderes); o los documentos societarios que justifiquen la representación del firmante, tales como las actas de asamblea y de directorio en el caso de las sociedades anónimas.*	C	C	C
Documentos de Identidad de los representantes o apoderados de la Sociedad.copia simple	C	C	C
Certificado de Cumplimiento Tributario vigente.	C	C	C
Patente municipal vigente	C	C	C
Oferentes en Consorcio.	**1**	**2**	**3**
Cada integrante del Consorcio que sea una persona física domiciliada en la República del Paraguay deberá presentar los	N/A	N/A	N/A

Lic. Betsabeen J. Monteggia
Tesorera
FCV - UNA

INFORME DE EVALUACIÓN Y RECOMENDACIÓN DE ADJUDICACIÓN
CD Nº 06/2018 "ADQUISICIÓN DE PAPELES PARA LA FACULTAD DE CIENCIAS VETERINARIAS DE LA UNIVERSIDAD NACIONAL DE ASUNCION" PLURIANUAL- ID N° 346.900

documentos requeridos para Oferentes individuales especificados en el apartado (C) precedente. Cada integrante del Consorcio que sea una persona jurídica domiciliada en el Paraguay deberá presentar los documentos requeridos para Oferentes individuales en el apartado (D) precedente.			
Original o Fotocopia del Consorcio constituido o del acuerdo de intención de constituir el Consorcio en caso de resultar adjudicados y antes de la firma del contrato, en el que se indicarán con precisión los puntos establecidos en el artículo 48, incisos 2° y 3° del Decreto Reglamentario N° 5.174/05. El acuerdo de intención deberá hallarse instrumentado, como mínimo en un documento privado con certificación de firmas por Escribano Público. El Consorcio constituido deberá estar formalizado por Escritura Pública.*	N/A	N/A	N/A
Fotocopia simple de los documentos que acrediten las facultades de los firmantes del acuerdo de intención de consorciarse. Estos documentos pueden consistir en:	N/A	N/A	N/A
1) un poder suficiente otorgado por escritura pública por cada Miembro del consorcio (no es necesario que esté inscripto en el Registro de Poderes); o			
2) los documentos societarios de cada Miembro del Consorcio, que justifiquen la representación del firmante, tales como actas de asamblea y de directorio en el caso de las sociedades anónimas.*			
Fotocopia simple de los documentos que acrediten las facultades del firmante de la oferta para comprometer al Consorcio, cuando se haya formalizado el Consorcio. Estos documentos pueden consistir en:	N/A	N/A	N/A
a. un poder suficiente otorgado por escritura pública por la Empresa Líder del consorcio (no es necesario que esté inscripto en el Registro de Poderes); o			
b) los documentos societarios de la Empresa Líder, que justifiquen la representación del firmante, tales como actas de asamblea y de directorio en el caso de las sociedades anónimas.			
Declaración jurada de no hallarse comprendido en las prohibiciones o limitaciones para contratar establecidas en el artículo 40 y de integridad conforme al artículo 20, inc. "w", ambos de la Ley N° 2051/03, de acuerdo con lo dispuesto en la Resolución N° 330/07 de la Dirección General de Contrataciones Públicas. *	N/A	N/A	N/A
Declaración Jurada en la que se garantice que el oferente no se encuentra involucrado en prácticas que violen derechos de los menores estipulados en la Constitución Nacional, los Convenios 138 y 182 de la Organización Internacional del Trabajo (OIT), el Código del Trabajo, Código de la Niñez y la Adolescencia, demás leyes y normativas vigentes en la República del Paraguay, conforme al formato aprobado por la Dirección Nacional de Contrataciones Públicas en la Resolución DNCP Nº 941/2010.	N/A	N/A	N/A
Otros documentos.	**1**	**2**	**3**
2 (dos) Cartas de referencias de clientes, tanto con instituciones públicas como privadas.	**C**	**C**	**C**
Copia autenticada de los estados financieros con sus notas, los Balances impositivos de los dos últimos ejercicios (2015-2016), acompañado de la "Constancia de presentación de Estados Financieros y Anexos".	**NC**	**C**	**C**
Contratos y/o comprobantes legales de ventas y/o Acta de recepción definitiva de bienes y/o órdenes de compras de los dos últimos ejercicios (2015-2016)	**C**	**C**	**C**
Certificado de Origen Nacional, expedido por Autoridad competente	**NC**	**N/A**	**N/A**

EL COMITÉ DE EVALUACIÓN DE OFERTAS HA CURSADO LAS SIGUIENTES NOTAS:

NOTA FCV-CE N° 038/2018 de fecha 25 de mayo de 2018 a la empresa DALMI S.R.L. solicitando en un plazo razonable lo siguiente:

- Copia autenticada de los estados financieros con sus notas, los Balances impositivos de los dos últimos ejercicios (2015-2016), acompañado de la "Constancia de presentación de Estados Financieros y Anexos".
- Certificado de Origen Nacional, expedido por Autoridad competente
- Composición de costos del Ítem N° 8 y 9 considerando el precio ofertado no se ajusta a los márgenes establecidos por la DNCP conforme a las Resoluciones DNCP N° 956/2016 y 1173/2016.

Respuesta: la empresa no ha respondido la Nota, por tanto NO CUMPLE en los puntos mencionados en la Nota, y se procede a **DESESTIMAR** su oferta, **aplicando a lo establecido en el Decreto N° 21909/03 Art. 61 inc 3) y 4).**

NOTA FCV-CE N° 039/2018 de fecha 25 de mayo de 2018 a la empresa KUATIAPO S.A. solicitando en un plazo razonable lo siguiente:

- Patente municipal vigente
- 2 (dos) Cartas de referencias de clientes, tanto con instituciones públicas como privadas.
- Copia autenticada de los estados financieros con sus notas, los Balances impositivos de los dos últimos ejercicios (2015-2016), acompañado de la "Constancia de presentación de Estados Financieros y Anexos".
- Contratos y/o comprobantes legales de ventas y/o Acta de recepción definitiva de bienes y/o órdenes de compras de los dos últimos ejercicios (2015-2016)
- Certificado de Origen Nacional, expedido por Autoridad competente

Lic. Betshalen J. Monteggia
Tesorera
FCV - UNA

INFORME DE EVALUACIÓN Y RECOMENDACIÓN DE ADJUDICACIÓN
CD Nº 06/2018 "ADQUISICIÓN DE PAPELES PARA LA FACULTAD DE CIENCIAS VETERINARIAS DE LA UNIVERSIDAD NACIONAL DE ASUNCION" PLURIANUAL- ID N° 346.900

- Composición de costos del Ítem N° 5, 6 y 7 considerando el precio ofertado no se ajusta a los márgenes establecidos por la DNCP conforme a las Resoluciones DNCP N° 956/2016 y 1173/2016.

Respuesta: la empresa ha respondido en tiempo y forma presentando todos los documentos solicitados, a excepción del Certificado de Origen Nacional, expedido por Autoridad competente.

NOTA FCV-CE N° 040/2018 de fecha 25 de mayo de 2018 a la empresa COPEL S.A. solicitando en un plazo razonable lo siguiente:

- Certificado de Origen Nacional, expedido por Autoridad competente
- Composición de costos del Ítem N° 2, 9, 10 y 11 considerando el precio ofertado no se ajusta a los márgenes establecidos por la DNCP conforme a las Resoluciones DNCP N° 956/2016 y 1173/2016.

Respuesta: la empresa ha respondido en tiempo y forma presentando todos los documentos solicitados, a excepción del Certificado de Origen Nacional, expedido por Autoridad competente.

5. CUADRO COMPARATIVO DE OFERTAS Y CUMPLIMIENTO DE LAS ESPECIFICACIONES TÉCNICAS:

CUADRO COMPARATIVO DE OFERTAS (En orden ascendente)

Se prepara el **Cuadro Comparativo de Ofertas de las firmas que han presentado oferta y QUE CUMPLEN CON LAS DOCUMENTACIONES SUSTANCIALES Y FORMALES SOLICITADAS EN LAS BASES DE LA LICITACIÓN**, el cual forma parte íntegra del presente Informe de Evaluación. Además, se aplicarán las disposiciones establecidas en los **artículos 56, 57, 58, 59, 60, 61 y 64 del Decreto Reglamentario de la Ley N° 2051/03, los Criterios establecidos en la Carta de Invitacion** y las verificaciones del cumplimiento de las Especificaciones Técnicas. El sistema de adjudicación es: *por ITEMS*

	ÍTEM	CODIGO	DESCRIPCION	UNIDAD DE MEDIDA	PRESENTACIÓN	MARCA	PROCEDENCIA	CANTIDAD	PRECIO UNITARIO	MONTO TOTAL	% DE VARIACION RESPECTO AL REFERENCIAL
REFERENCIAL	**1**	**14111507-002**	**Papel tamano A4**	**UNI**	**CAJ**			**1000**	**25.000**	**25.000.000**	
COPEL S.A.	1	14111507-002	Papel tamano A4	UNI	CAJ	REPORT	BRASIL	1000	19.256	19.256.000	-22,96
KUATIAPO S.A.	1	14111507-002	Papel tamano A4	UNI	CAJ	CHAMEX SOLUTION	BRASIL	1000	21.770	21.770.000	-12,92
REFERENCIAL	**2**	**14111511-003**	**Papel de hilo tamaño oficio**	**UNI**	**CAJ**			**500**	**25.200**	**12.600.000**	
COPEL S.A.	2	14111511-003	Papel de hilo tamaño oficio	UNI	CAJ	COPEL	NACIONAL	500	500	250.000	-98,02
KUATIAPO S.A.	2	14111511-003	Papel de hilo tamaño oficio	UNI	CAJ	NO COTIZA	NO COTIZA	500	-	-	**-100,00**
REFERENCIAL	**3**	**14111507-003**	**Papel tamano oficio**	**UNI**	**CAJ**			**1400**	**27.000**	**37.800.000**	
COPEL S.A.	3	14111507-003	Papel tamano oficio	UNI	CAJ	REPORT	BRASIL	1400	20.857	29.199.800	-22,75
KUATIAPO S.A.	3	14111507-003	Papel tamano oficio	UNI	CAJ	CHAMEX SOLUTION	BRASIL	1400	24.880	34.832.000	-7,85
REFERENCIAL	**4**	**14111507-002**	**Papel tamano A4**	**UNI**	**CAJ**			**100**	**21.000**	**2.100.000**	
COPEL S.A.	4	14111507-002	Papel tamano A4	UNI	CAJ	REPORT	BRASIL	100	22.550	2.255.000	7,38
KUATIAPO S.A.	4	14111507-002	Papel tamano A4	UNI	CAJ	NO COTIZA	NO COTIZA	100	-	-	**-100,00**
REFERENCIAL	**5**	**14111507-002**	**Papel tamano A4**	**UNI**	**CAJ**			**100**	**21.000**	**2.100.000**	
COPEL S.A.	5	14111507-002	Papel tamano A4	UNI	CAJ	REPORT	BRASIL	100	22.550	2.255.000	7,38
PAPELERIA GUAIRA S.A.	5	14111507-002	Papel tamano A4	UNI	CAJ	CHAMEX	BRASIL	100	26.951	2.695.100	28,34
REFERENCIAL	**6**	**14111507-002**	**Papel tamano A4**	**UNI**	**CAJ**			**100**	**21.000**	**2.100.000**	
COPEL S.A.	6	14111507-002	Papel tamano A4	UNI	CAJ	REPORT	BRASIL	100	22.550	2.255.000	7,38
KUATIAPO S.A.	6	14111507-002	Papel tamano A4	UNI	CAJ	BOREAL	ARGENTINA	100	25.600	2.560.000	21,90

Lic. Belshalen J. Monteggia
Tesorera
FCV - UNA

INFORME DE EVALUACIÓN Y RECOMENDACIÓN DE ADJUDICACIÓN

CD Nº 06/2018 "ADQUISICIÓN DE PAPELES PARA LA FACULTAD DE CIENCIAS VETERINARIAS DE LA UNIVERSIDAD NACIONAL DE ASUNCION" PLURIANUAL- ID N° 346.900

REFERENCIAL	**7**	**14111507-002**	**Papel tamano A4**	**UNI**	**CAJ**			**200**	**21.000**	**4.200.000**	
COPEL S.A.	7	14111507-002	Papel tamano A4	UNI	CAJ	REPORT	BRASIL	200	22.550	4.510.000	7,38
KUATIAPO S.A.	7	14111507-002	Papel tamano A4	UNI	CAJ	BOREAL	ARGENTINA	200	25.600	5.120.000	21,90
REFERENCIAL	**8**	**14111507-016**	**Papel tamaño A3**	**UNI**	**CAJ**			**30**	**45.000**	**1.350.000**	
KUATIAPO S.A.	8	14111507-016	Papel tamaño A3	UNI	CAJ	NO COTIZA	NO COTIZA	30	-	-	**-100,00**
COPEL S.A.	8	14111507-016	Papel tamaño A3	UNI	CAJ	NO COTIZA	NO COTIZA	30	-	-	**-100,00**
REFERENCIAL	**9**	**14111509-002**	**Papel ilustracion**	**UNI**	**CAJ**			**50**	**68.000**	**3.400.000**	
COPEL S.A.	9	14111509-002	Papel ilustracion	UNI	CAJ	COPEL	NACIONAL	50	75.000	3.750.000	10,29
KUATIAPO S.A.	9	14111509-002	Papel ilustracion	UNI	CAJ	NO COTIZA	NO COTIZA	50	-	-	**-100,00**
REFERENCIAL	**10**	**14111537-001**	**Papel adhesivo para etiqueta**	**UNI**	**CAJ**			**500**	**8.000**	**4.000.000**	
COPEL S.A.	10	14111537-001	Papel adhesivo para etiqueta	UNI	CAJ	COPEL	NACIONAL	500	1.500	750.000	**-81,25**
KUATIAPO S.A.	10	14111537-001	Papel adhesivo para etiqueta	UNI	CAJ	NO COTIZA	NO COTIZA	500	-	-	**-100,00**
REFERENCIAL	**11**	**14111537-001**	**Papel adhesivo para etiqueta**	**UNI**	**CAJ**			**500**	**7.000**	**3.500.000**	
COPEL S.A.	11	14111537-001	Papel adhesivo para etiqueta	UNI	CAJ	COPEL	NACIONAL	500	1.500	750.000	**-78,57**
KUATIAPO S.A.	11	14111537-001	Papel adhesivo para etiqueta	UNI	CAJ	NO COTIZA	NO COTIZA	500	-	-	**-100,00**

MONTOS TOTALES OFERTADOS ORDENADOS POR EL TOTAL EN FORMA ASCENDENTE

ORDEN	OFERENTES	MONTO ACTA DE APERTURA	MONTO CUADRO COMPARATIVO	DIFERENCIA (+/-)
1	COPEL S.A.	65.230.800	65.230.800	-
2	KUATIAPO S.A.	66.842.000	66.842.000	-

ANÁLISIS DEL CUMPLIMIENTO DE LAS ESPECIFICACIONES TÉCNICAS

Se ha verificado el cumplimiento de las Especificaciones Técnicas de los productos ofertados por las empresas, este Comité informa que las mismas se ajustan en su totalidad a lo requerido en la Carta de Invitacion.

Para los ítems 1-3-4-5-6-7-8 se deberá entregar los bienes con la leyenda "MATERIAL DE LICITACION – PROHIBIDA SU VENTA – REPUBLICA DEL PARAGUAY "en la parte frontal, en un lugar visible y legible, sin que esta afecte y/o cubra las informaciones que contengan las especificaciones técnicas del producto conforme lo establece la resolución 1992/2017; para ello se deberá utilizar:

a) Impresión indeleble en el envoltorio plastificado
b) Impresión indeleble en una etiqueta autoadhesiva de pegado fuerte
Los modelos y dimensiones se indican en el Anexo 1 de la Resolución 1992/2017

CRITERIO DE SUSTENTABILIDAD PARA LOS ÍTEMS 1, 3, 4, 5, 6, 7

Papel de fibra virgen vegetal reforestada: El 100% de las fibras del papel deberán ser procedentes de bosques certificados por el FSC o EKO, PEFC o Cerflor o equivalentes, con lo cual se demuestra el origen de las fibras. Esta característica deberá observarse en el embalaje del papel. Si esta característica no se observara en el embalaje, el oferente deberá presentar una declaración jurada del Fabricante/Proveedor de la materia prima en la que se compruebe el origen de la materia prima del bien ofertado, Dicha declaración jurada debe hacer mención de la marca y del tipo de papel a la que se refiere y deberá presentar el/los certificado/s vigente/s FSC o EKO, PEFC o Cerflor o equivalentes, otorgado/s al fabricante del producto, o bien, al proveedor de la materia prima del producto ofertado. Las resmas deberán contener 500 hojas, y presentarse en cajas. Además, se deberá acreditar Que el producto ofertado es papel alcalino. Esta característica deberá observarse en el embalaje del papel. Si esta característica no se observara en el embalaje, el oferente deberá presentar una Declaración Jurada del Fabricante/Proveedor de la materia prima en la que se demuestre fehacientemente esta característica con la indicación de la durabilidad del producto. Dicha declaración jurada debe hacer mención de la marca y del tipo de papel a la que se refiere.

Lic. Betshalen J. Monteggia
Tesorera
FCV - UNA

INFORME DE EVALUACIÓN Y RECOMENDACIÓN DE ADJUDICACIÓN
CD Nº 06/2018 "ADQUISICIÓN DE PAPELES PARA LA FACULTAD DE CIENCIAS VETERINARIAS DE LA UNIVERSIDAD NACIONAL DE ASUNCION" PLURIANUAL- ID N° 346.900

ÍTEM	CODIGO DE CATALOGO	DESCRIPCIÓN	COPEL S.A.	KUATIAPO S.A.
1	14111507-002	Papel tamano A4	CUMPLE	CUMPLE
2	14111511-003	Papel de hilo tamaño oficio	CUMPLE	NO COTIZA
3	14111507-003	Papel tamano oficio	CUMPLE	CUMPLE
4	14111507-002	Papel tamano A4	CUMPLE	NO COTIZA
5	14111507-002	Papel tamano A4	CUMPLE	CUMPLE
6	14111507-002	Papel tamano A4	CUMPLE	CUMPLE
7	14111507-002	Papel tamano A4	CUMPLE	CUMPLE
8	14111507-016	Papel tamaño A3	NO COTIZA	NO COTIZA
9	14111509-002	Papel ilustracion	CUMPLE	NO COTIZA
10	14111537-001	Papel adhesivo para etiqueta	CUMPLE	NO COTIZA
11	14111537-001	Papel adhesivo para etiqueta	CUMPLE	NO COTIZA

6. **A CONTINUACIÓN, SE ANALIZA EN DETALLE LOS CRITERIOS DE EVALUACIÓN ESTABLECIDOS EN EL ANEXO B DE LA CARTA DE INVITACIÓN**

CAPACIDAD LEGAL:

Verificación Conforme a la Resolución DNCP N° 849/15, que resuelve *"El Comité Evaluador confirmará que el oferente no se encuentra comprendido en las prohibiciones establecidas en el Art. 40 Incs. A y b de la Ley 2051/03"....*
Por **MEMORÁNDUM** se solicitó a la **Dirección de Recursos Humanos – FCV** la verificación en los registros de la base de datos del SINARH, para determinar si los oferentes en calidad de socio, representante legal o propietario se encuentran comprendidas entre las prohibiciones mencionadas en el criterio de evaluación.

RESPUESTA: La Dirección de Recursos Humanos – FCV remite el informe, del cual se deduce que dichas personas no se hallan comprendidas en las prohibiciones establecidas en el Art. 40, inc. a) y b), de la Ley Nº 2051/2003, según las siguientes capturas de pantallas del reporte del sistema de los oferentes con cumplimiento de las documentaciones sustanciales y formales:

COPEL S.A.			
N°	**C.I. N°**	**NOMBRE Y APELLIDO**	**SOCIO / REPRESENTANTE LEGAL / PROPIETARIO**
1	141.470	EMILIA MARIA PROVVIDENZA LEVERA DE FRUTOS	PRESIDENTE DEL DIRECTORIO
2	743.420	MARÍA RAQUEL FRUTOS PROVVIDENZA	MIEMBRO TITULAR DEL DIRECTORIO

KUATIAPO S.A.			
N°	**C.I. N°**	**NOMBRE Y APELLIDO**	**SOCIO / REPRESENTANTE LEGAL / PROPIETARIO**
1	454.842	EUGENIO MARIA SANABRIA VIERCI	PRESIDENTE
2	3.188.069	MARÍA LUCÍA DE FÁTIMA SANABRIA RIVAROLA	DIRECTOR TITULAR

Lic. Betshalen J. Monteggia
Tesorera
FCV - UNA

INFORME DE EVALUACIÓN Y RECOMENDACIÓN DE ADJUDICACIÓN

CD Nº 06/2018 "ADQUISICIÓN DE PAPELES PARA LA FACULTAD DE CIENCIAS VETERINARIAS DE LA UNIVERSIDAD NACIONAL DE ASUNCION" PLURIANUAL- ID N° 346.900

C.I. 141.470 EMILIA MARIA PROVVIDENZA LEVERA DE FRUTOS

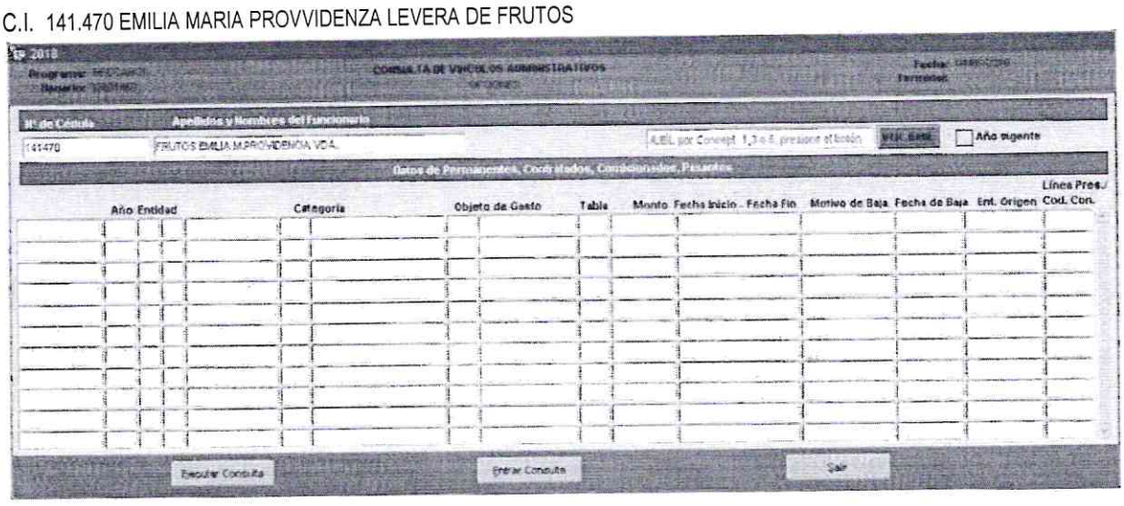

No presenta registros en el SINARH

C.I 743.420 MARÍA RAQUEL FRUTOS PROVVIDENZA

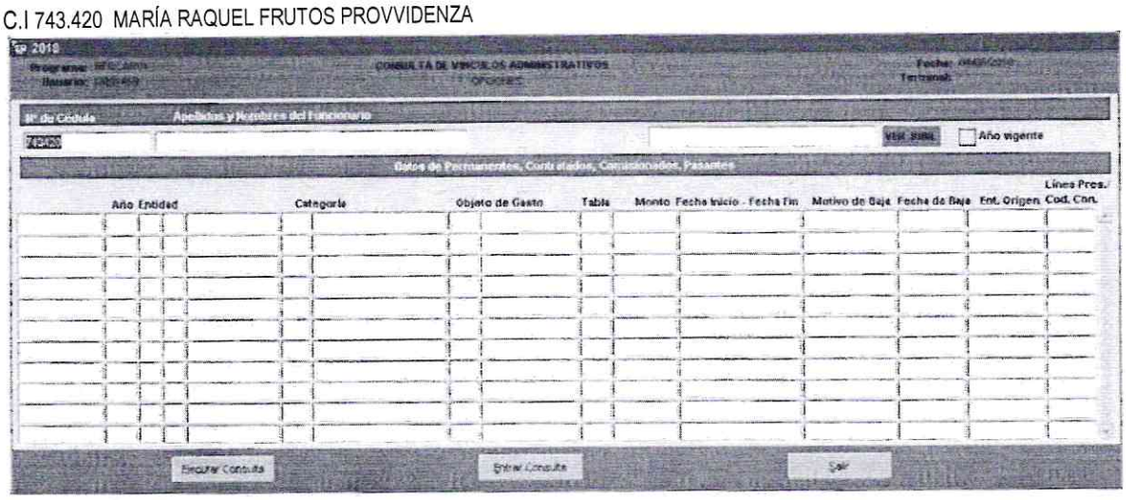

No presenta registros en el SINARH

C.I 454.842 EUGENIO MARIA SANABRIA VIERCI

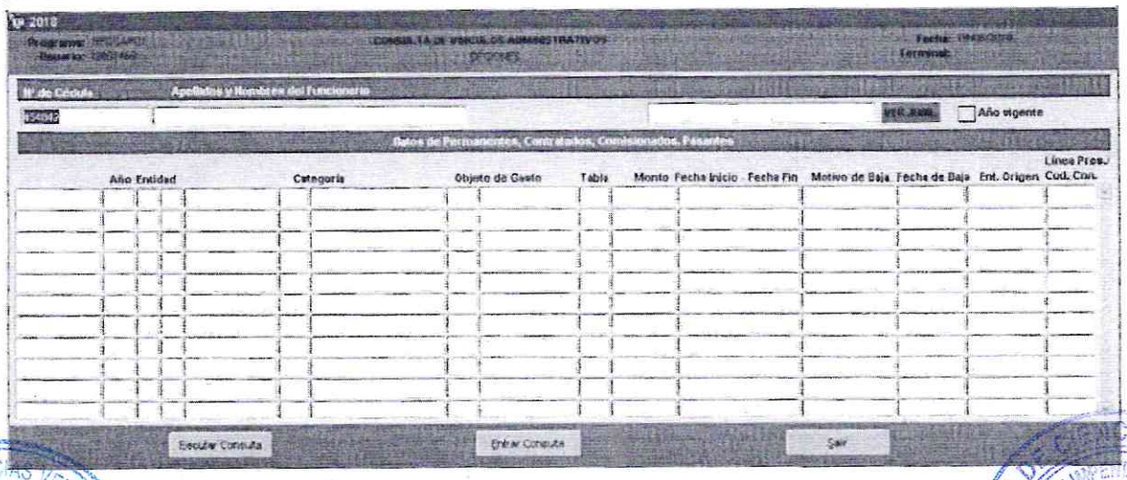

No presenta registros en el SINARH

Lic. Betshalen J. Montegyic
Tesorera
FCV - UNA

INFORME DE EVALUACIÓN Y RECOMENDACIÓN DE ADJUDICACIÓN
CD N° 06/2018 "ADQUISICIÓN DE PAPELES PARA LA FACULTAD DE CIENCIAS VETERINARIAS DE LA UNIVERSIDAD NACIONAL DE ASUNCION" PLURIANUAL- ID N° 346.900

C.I 3.188.069 MARÍA LUCÍA DE FÁTIMA SANABRIA RIVAROLA

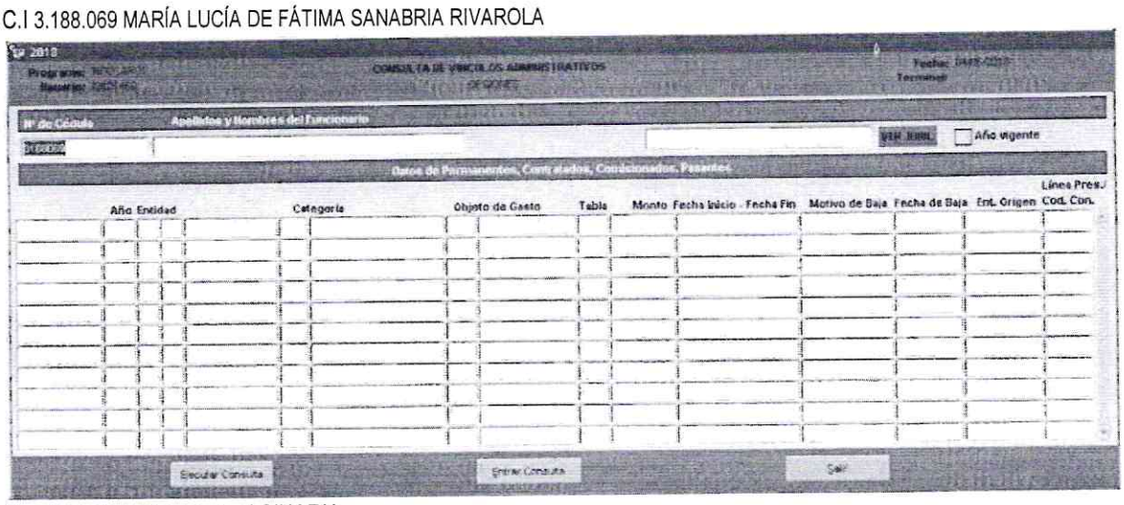

No presenta registros en el SINARH

CAPACIDAD FINANCIERA:

El Comité de Evaluación procede al **ANÁLISIS DE RATIOS FINANCIEROS** de la Empresa Oferente calificada como las más baja en precios y que ha cumplido con las documentación sustanciales y formales; a fin de determinar si la misma cuenta con las calificaciones y la capacidad financiera necesaria para ejecutar el contrato, conforme se establece en la Carta de Invitación:

Empresa: COPEL S.A.

FORMULA	Información financiera en equivalente de guaraníes	Información histórica correspondiente a los dos (2) años anteriores (equivalente en miles de guaraníes)				COEFICIENTE
		2015	2016	Año *n*	Promedio	
Información del Balance						
TP/TA	Total del Pasivo (TP)	2.343.100.717	2.773.309.984	2	2.558.205.351	0,064892736
	Total del Activo (TA)	38.514.211.420	40.329.908.892	2	39.422.060.156	
	Patrimonio Neto (PN)	3.617.110.703	37.556.598.908	2	20.586.854.806	
AC/PC	Activo a corto plazo (AC)	33.699.996.232	35.273.190.223	2	34.486.593.228	13,48077597
	Pasivo a corto plazo (PC)	2.343.100.717	2.773.309.984	2	2.558.205.351	
Información tomada del Estado de Resultados						
U o P/C	Utilidad antes de impuestos o pérdida	5.871.013.449	4.160.593.811	2	5.015.803.630	7,805127315
	facturacion total	38.292.611.151	40.005.360.685	2	39.148.985.918	

N°	RATIOS	PARAMETROS	COEFICIENTE	ANALISIS
1	ENDEUDAMIENTO	NO DEBERA SER MAYOR A 0,80	0,064892736	CUMPLE
2	LIQUIDEZ	MAYOR O IGUAL A 1	13,48077597	CUMPLE
3	RENTABILIDAD	NO DEBERA SER NEGATIVO	7,805127315	CUMPLE

FACULTAD DE CIENCIAS VETERINARIAS VITAM IMPENDERE VERO UNIVERSIDAD NACIONAL DE ASUNCIÓN Comité de Evaluación

Lic. Betshalen J. Monteggia
Tesorera
FCV - UNA

FACULTAD DE CIENCIAS VETERINARIAS VITAM IMPENDERE VERO UNIVERSIDAD NACIONAL DE ASUNCIÓN DECANATO

INFORME DE EVALUACIÓN Y RECOMENDACIÓN DE ADJUDICACIÓN

CD Nº 06/2018 "ADQUISICIÓN DE PAPELES PARA LA FACULTAD DE CIENCIAS VETERINARIAS DE LA UNIVERSIDAD NACIONAL DE ASUNCION" PLURIANUAL- ID N° 346.900

Empresa: KUATIAPO S.A.

FORMULA	Información financiera en equivalente de guaraníes	Información histórica correspondiente a los dos (2) años anteriores (equivalente en miles de guaraníes)				COEFICIENTE
		2015	2016	Año *n*	Promedio	
Información del Balance						
TP/TA	Total del Pasivo (TP)	44.486.461.273	36.654.354.091	2	40.570.407.682	0,478409
	Total del Activo (TA)	88.098.749.042	81.506.787.946	2	84.802.768.494	
	Patrimonio Neto (PN)	43.612.287.769	44.852.431.855	2	44.232.359.812	
AC/PC	Activo a corto plazo (AC)	77.266.470.828	63.954.736.361	2	70.610.603.595	1,740445953
	Pasivo a corto plazo (PC)	44.486.461.273	36.654.356.091	2	40.570.408.682	
Información tomada del Estado de Resultados						
U o P/C	Utilidad antes de impuestos o pérdida	3.281.581.865	3.917.478.846	2	3.599.530.356	34,20156596
	facturacion total	126.566.429.233	119.652.720.559	2	123.109.574.896	

Nº	RATIOS	PARAMETROS	COEFICIENTE	ANALISIS
1	ENDEUDAMIENTO	NO DEBERA SER MAYOR A 0,80	0,478409	CUMPLE
2	LIQUIDEZ	MAYOR O IGUAL A 1	1,740445953	CUMPLE
3	RENTABILIDAD	NO DEBERA SER NEGATIVO	34,20156596	CUMPLE

EXPERIENCIA Y CAPACIDAD TÉCNICA

Nº	EMPRESA:	Monto Total Ofertado	es = o < 40% de la Oferta (Requerido)	Monto Total de Contratos Ejecutados.	CUMPLE / NO CUMPLE
1	COPEL S.A.	65.230.800	26.092.320	125.343.000	CUMPLE
2	KUATIAPO S.A.	66.842.000	26.736.800	178.897.160	CUMPLE

ANÁLISIS DE LOS PRECIOS OFERTADOS

Conforme a la Resolución N° 956/2016 y modificatoria 1173/2016, durante esta evaluación, luego de haber ordenado las ofertas conforme a los precios ofertados el Comité observa que los precios presentados por las siguientes Empresas no se ajustan a las disposiciones legales:

Se ha cursado Nota CE N° 039/2018 de fecha 25 de mayo de 2018 a la Firma KUATIAPO S.A. solicitando Composición de costos del ítem N° 5, 6 y 7.

Descargo del Comité: el Comité de Evaluación verifica que las explicaciones de composición de los precios que se encuentran fuera de los rangos permitidos, son aceptables.

Se ha cursado Nota CE N° 040/2018 de fecha 25 de mayo de 2018 a la Firma COPEL S.A. solicitando Composición de costos del ítem N° 2, 9, 10 y 11.

Descargo del Comité: el Comité de Evaluación verifica que las explicaciones de composición de los precios que se encuentran fuera de los rangos permitidos, son aceptables, a excepción del ítem N° 02 debido a que se verifica que el oferente ha presentado su oferta por unidad de hoja, debiendo ser unidad de resma. Por tal motivo, no se acepta su explicación **y se procede a DESESTIMAR** su oferta en el **ÍTEM N° 02, aplicando a lo establecido en el Decreto N° 21909/03 Art. 61 inc 3) y 4).**
No habiendo otra oferta para el Ítem N° 02, se procede a recomendar la declaración desierta del ítem conforme al Art. 30 inciso c).

Lic. Betshalen J. Montego
Tesorera
FCV - UNA

INFORME DE EVALUACIÓN Y RECOMENDACIÓN DE ADJUDICACIÓN
CD Nº 06/2018 "ADQUISICIÓN DE PAPELES PARA LA FACULTAD DE CIENCIAS VETERINARIAS DE LA UNIVERSIDAD NACIONAL DE ASUNCION" PLURIANUAL- ID N° 346.900

MARGEN DE PREFERENCIA PARA PRODUCTOS NACIONALES

Se aplicará el margen de preferencia nacional de conformidad a la legislación vigente. La acreditación de Origen Nacional del Producto, en el marco del proceso de contratación, será a través del Certificado de Origen Nacional, expedido por Autoridad competente.

En caso de que los oferentes que se encuentren dentro del rango del porcentaje para beneficiarse del margen, no presentaren con su oferta el certificado o presentare la constancia en trámite del mismo, el Comité de Evaluación solicitará por escrito el certificado, otorgando para su presentación un plazo de 24 hs. Si luego del requerimiento realizado por el Comité el oferente no presentare el documento, o la presentación sea deficiente o tardía, la oferta no será descalificada, pero no podrá acogerse al beneficio. A fin de acogerse al beneficio, el certificado debe ser emitido como máximo a la fecha tope de presentación y apertura de ofertas.

Durante la evaluación de la oferta, si la oferta evaluada como la más baja es una oferta de un bien o servicio importado o que no haya presentado el Certificado de Origen de Producto y Empleo Nacional, esta será comparada con la oferta más baja del bien nacional que ha presentado el aludido certificado, agregándole al precio total del bien que no cuenta con el Certificado de Origen de Producto y Empleo Nacional una suma equivalente al porcentaje establecido en la legislación vigente. Si en dicha comparación adicional, la oferta del bien producido del bien o servicio producido en el Paraguay que haya acreditado mediante la presentación del certificado, resultare ser la más baja se la seleccionará para la adjudicación; caso contrario se seleccionará la oferta del bien o servicio proveniente del extranjero o que no haya presentado el citado documento.

Según el Cuadro Comparativo de Ofertas se visualiza que para los siguientes ítems existen ofertas con productos de Procedencia Nacional. Por la misma se han cursado notas a los oferentes tal como se menciona en el Punto 4 del presente Informe.

SIN EMBARGO, NINGÚN OFERENTE PRESENTA EL CERTIFICADO DE ORÍGEN NACIONAL DE LOS PRODUCTOS OFERTADOS, REQUISITO INDISPENSABLE PARA LA APLICACIÓN DEL CRITERIO DE MARGEN DE PREFERNCIA, POR TAL MOTIVO, NO SE APLICA DICHO CRITERIO.

CRITERIO PARA DESEMPATE DE OFERTAS

Este criterio no es aplicado, no existen ofertas iguales en precios.

RECOMENDACIONES DEL COMITÉ DE EVALUACIÓN

Se efectuaron las evaluaciones precisas en base a la metodología y parámetros establecidos en las bases del presente proceso, en las Leyes y Reglamentos de Contrataciones Públicas, con absoluta independencia de criterio, sin afectar la competencia en igualdad de condiciones de los oferentes y que las ofertas a ser recomendadas se ajustan a lo dispuesto en el Decreto N° 21909/03 Art. 63º **"Criterio de Adjudicación"** conforme al sistema de adjudicación adoptado "Por Ítems".

En base las evaluaciones realizadas, a lo expuesto precedentemente y conforme al Art. 4º PRINCIPIOS GENERALES de la Ley Nº 2051/03 y su Decreto Reglamentario, se presenta este informe a consideración de la Señora Decana en Ejercicio de la Facultad de Ciencias Veterinarias de la Universidad Nacional de Asunción, en su carácter de máxima autoridad de la Convocante, con la sugerencia de, ***salvo mejor parecer:***

RECOMENDACIONES POR EL TOTAL

	ÍTEM	CODIGO	DESCRIPCION	UNIDAD DE MEDIDA	PRESENTACIÓN	MARCA	PROCEDENCIA	CANTIDAD	PRECIO UNITARIO	MONTO TOTAL	% DE VARIACION RESPECTO AL REFERENCIAL
COPEL S.A.	1	14111507-002	Papel tamano A4	UNI	CAJ	REPORT	BRASIL	1000	19.256	19.256.000	-22,98
DESIERTO	2	14111511-003	Papel de hilo tamaño oficio	UNI	CAJ	-	-	-	-	-	**-100,00**
COPEL S.A.	3	14111507-003	Papel tamano oficio	UNI	CAJ	REPORT	BRASIL	1400	20.857	29.199.800	-22,75
COPEL S.A.	4	14111507-002	Papel tamano A4	UNI	CAJ	REPORT	BRASIL	100	22.550	2.255.000	7,38
COPEL S.A.	5	14111507-002	Papel tamano A4	UNI	CAJ	REPORT	BRASIL	100	22.550	2.255.000	7,38

Lic. Betshalen J. Monteggia
Tesorera
FCV - UNA

INFORME DE EVALUACIÓN Y RECOMENDACIÓN DE ADJUDICACIÓN
CD N° 06/2018 "ADQUISICIÓN DE PAPELES PARA LA FACULTAD DE CIENCIAS VETERINARIAS DE LA UNIVERSIDAD NACIONAL DE ASUNCION" PLURIANUAL- ID N° 346.900

COPEL S.A.	6	14111507-002	Papel tamano A4	UNI	CAJ	REPORT	BRASIL	100	22.550	2.255.000	7,38
COPEL S.A.	7	14111507-002	Papel tamano A4	UNI	CAJ	REPORT	BRASIL	200	22.550	4.510.000	7,38
DESIERTO	8	14111507-016	Papel tamaño A3	UNI	CAJ	NO COTIZA	NO COTIZA	30	-	-	**-100,00**
COPEL S.A.	9	14111509-002	Papel ilustracion	UNI	CAJ	COPEL	NACIONAL	50	75.000	3.750.000	10,29
COPEL S.A.	10	14111537-001	Papel adhesivo para etiqueta	UNI	CAJ	COPEL	NACIONAL	500	1.500	750.000	**-81,25**
COPEL S.A.	11	14111537-001	Papel adhesivo para etiqueta	UNI	CAJ	COPEL	NACIONAL	500	1.500	750.000	**-78,57**
MONTO TOTAL RECOMENDADO A ADJUDICAR										**64.980.800**	

Monto Total: Gs. 64.980.800 (Gs. Sesenta y cuatro millones novecientos ochenta mil ochocientos)

RECOMENDACION

ADJUDICAR A LA EMPRESA

EMPRESA	ITEMS ADJUDICADOS	MONTO
COPEL S.A.	1,3,4,5,6,7,9,10,11	64.980.800
MONTO TOTAL RECOMENDADO A ADJUDICAR		**64.980.800**

Monto Total: Gs. 64.980.800 (Gs. Sesenta y cuatro millones novecientos ochenta mil ochocientos)

RECOMENDACIONES FINALES

1. **Aprobar** el Informe de Evaluación de Ofertas y Recomendación de Adjudicación elaborado por el Comité de Evaluación.

2. **Adjudicar** el procedimiento de CD N° 06/2018 "ADQUISICIÓN DE PAPELES PARA LA FACULTAD DE CIENCIAS VETERINARIAS DE LA UNIVERSIDAD NACIONAL DE ASUNCION" PLURIANUAL- ID N° 346.900, a la Firma COPEL S.A. con RUC N° 80027183-1 LOS ITEMS 1,2,3,4,5,6,7,9,10,11 por un Monto Total de *GS 65.230.800.- (Guaraníes Sesenta y cinco millones doscientos treinta mil ochocientos)* IVA incluido si corresponde y libre de todo gasto para la convocante, conforme a la recomendación de adjudicación por empresas.

3. **Declarar Desierto** conforme al Artículo 30 inciso c) de la Ley N° 2051/2003 el Item N°2; y conforme al Artículo 30 inciso a) de la Ley N° 2051/2003 el Item N°8.

4. **Imputar** los gastos que demande la presente adjudicación en el Subgrupo del Objeto de Gasto 330 "PRODUCTOS DE PAPEL, CARTON E IMPRESOS" con Fuente de Financiamiento 30 "Recursos Institucionales, conforme al Certificado de Disponibilidad Presupuestaria N° 675/2018. La validez de la partida presupuestaria para el ejercicio fiscal 2019 se encuentra sujeta a aprobación del Presupuesto General de la Nación para el ejercicio fiscal 2019.

Este informe es presentado en la Facultad de Ciencias Veterinarias de la Universidad Nacional de Asunción, sito en el Campus Universitario de la Ciudad de San Lorenzo, el día 12 del mes de junio del año 2018.

ES NUESTRO INFORME.

Sr. Juan Benítez
Miembro Comité de Evaluación

C.P. Julio Armando
Miembro Comité de Evaluación

C.P. Betshalen Monteggia
Miembro Comité de Evaluación

Abog. Paholo Netto
Miembro Comité de Evaluación