CORTE SUPREMA DE JUSTICIA

COMITÉ DE EVALUACIÓN DE OFERTAS

Compromiso con la gente

NCEO Nº 289/2024

Asunción, 29 de **MAYO** de 2024

Señores
ISIS SERVIS de ISIDRO SALDAÑA FLORES
***Dirección:* Cerro Corá e/ estero Vellezco – Ñemby**
***Tel:* 0984 - 767964**
Email: isservs1975@gmail.com

Referencia: *Solicitud de Documentos Adicionales – LCO – PAC Nº 20/2024 "MANTENIMIENTO PREVENTIVO Y CORRECTIVO DEL SISTEMA ELECTROMECÁNICO E HIDROMECÁNICO DEL EDIFICIO DE LA DIRECCIÓN DEL REGISTRO DE AUTOMOTORES – CONTRATO ABIERTO – PLURIANUAL – AD REFERÉNDUM – S.B.E." ID 436.849 -*

Me dirijo a Uds. con relación a su oferta presentada en el marco del proceso del llamado de referencia. Al respecto, el Comité de Evaluación se halla realizando un exhaustivo análisis del contenido de la misma, observando la falta de presentación de documentaciones de carácter formal, por lo que de conformidad a lo dispuesto en el Art. Nº62 del Decreto Nro 2992/2019 que reglamenta la Ley Nº2051/03 de Contrataciones Públicas, se solicita presentar lo siguiente:

→ ***Requisitos documentales para evaluar el criterio de capacidad financiera (Pág. 21 del PBC).***

- Certificado de Producto y Empleo Nacional, emitido por el MIC en caso de contar. (**)

→ ***Requisitos documentales para evaluar el criterio de capacidad financiera (Pág. 21 del PBC).***

- Balance General y Estados de Resultados (comparativo) de los años 2020, 2021, 2022, firmados por el contador, propietario y/o representante legal si correspondiere, acorde a las normas contables y a los modelos establecidos en las Normativas Vigentes de la Sub Secretaría de Estado de Tributación, que se encuentran en la página web de la SET (www.set.gov.py).
- Formulario 500 de los años 2020, 2021, 2022, correspondientes a la Declaración Jurada del Impuesto a la Renta

→ ***Requisitos documentales para evaluar el criterio de experiencia requerida (Pág. 22 del PBC).***

- Copia de Contratos y/o Facturas ejecutados, a entidades Públicas, Privadas y/u Otros en MANTENIMIENTOS DE SISTEMA ELECTROMECANICO E HIDROMECANICO, acompañado de las documentaciones expedidas por la Contratante que acredite un desempeño satisfactorio, la sumatoria dentro de los años (2020, 2021, 2022) deberá ser como mínimo el 50 % (CINCUENTA POR CIENTO) del monto máximo del llamado. Se aclara que no es necesario contar con un contrato por año.

→ ***Requisitos documentales para evaluar el criterio de Capacidad Técnica (Pág. 23 del PBC).***

- Listado de profesionales y/o técnicos, acompañado de la Planilla de Instituto de Previsión Social correspondiente al mes anterior vencido (**Abril/2024**) al inicio de la etapa competitiva en donde figuren los técnicos solicitados:
  - Al menos 2 (dos) técnicos especializados que posean como mínimo 3 (tres) años de experiencia relacionados a mantenimiento electromecánico, los mismos deberán formar parte del plantel de la empresa con la antigüedad mínima indicada y se deberá acompañar la siguiente documentación.
    - Curriculum Vitae
    - Documento que acredite la capacitación en instalaciones eléctricas
    - Fotocopia de cédula de identidad de los técnicos
  - 1 (un) ingeniero Electromecánico o Ingeniero en Electricidad con categoría A de la ANDE con un mínimo de 3 (tres) años de experiencia como supervisor técnico en mantenimiento y/o reparación de sistemas electromecánicos. Los mismos deberán formar parte del plantel de la empresa con la antigüedad mínima indicada, y se deberá acompañar la siguiente documentación:
    - Fotocopia de título universitario.
    - Curriculum Vitae acompañado de los documentos respaldatorios.
    - Fotocopia de cédula de identidad del técnico.
    - Carnet categoría A de la ANDE

- Declaración Jurada mencionando que se dispone en stock los repuestos originales y personal técnico calificado, de los servicios detallados en las especificaciones técnicas al momento de ser requeridos en la orden de servicio y cumpliendo

Alonso y Testanova – Teléfono: C.T. 439 4000 Interno 2010 – Correo electrónico: [illegible]

los plazos.

- Declaración Jurada en que se manifieste que será de entera responsabilidad del contratista, todos los daños a los bienes de la convocante, proveniente de hechos voluntarios e involuntarios, resultante de la negligencia o impericia de sus empleados, sin cargo alguno para la convocante.
- Declaración jurada en la cual manifiesta que cumplirá con las especificaciones técnicas solicitadas.
- Constancia de visita emitida por el Departamento de Mantenimiento e Infraestructura Física de la CSJ. En caso de que el potencial oferente no realice la visita al sitio, deberá presentar una Declaración Jurada en la que manifiesta que conoce el sitio de los trabajos y que cuenta con la información necesaria relativa a la zona para preparar la oferta y ejecutar el contrato.
- Especificaciones Técnicas (**Pág. 25 al 64**).

Los documentos indicados con doble asterisco (**) deberán estar vigentes al inicio de la etapa competitiva para procesos de SBE.

Se solicita **la** presentación en un plazo de **02 (dos) días hábiles en el horario de 07:00hs a** 13:00hs a partir de la recepción de la presente nota: Vía correo electrónico: **ceo@pj.gov.py** o **en la Oficina del Comité de Evaluación de Ofertas**- 4° Piso - Torre Sur -Palacio de Justicia. **La falta de presentación de lo solicitado, ocasionará el rechazo de su oferta.-**

Atentamente.

ABOG. MIRKO DURÉ ROLÓN, Coordinador
Comité de Evaluación de Ofertas

255

ISI-SERVIS

REFRIGERACION - ELECTROMECANICA INDUSTRIAL - CONSTRUCCIONES – SERVICIOS TECNICOS- METALURGICA – MONTAJES EN ACERO INOX.

TEL. 0984.767964 Ñemby PARAGUAY

Ñemby , 3 de Junio de 2024

Señor
ABOG. MIRKO DURÉ ROLÓN, Coordinador
Comité de Evaluación de ofertas
Corte Suprema de Justicia
Presente

Me dirijo a Usted. en el marco de la Licitación MANTENIMIENTO PREVENTIVO Y CORRECTIVO DEL SISTEMA ELECTROMECANICO E HIDROMECANICO DEL EDIFICIO DE LA DIRECCION DEL REGISTRO DE AUTOMOTORES - CONTRATO ABIERTO - PLURIANUAL - AD REFERENDUM – SBE - ID 436649 a fin de remitir los documentos solicitados por Nota NCEO N0 2891/2024 según detalle:

1- ***Certificado de producto y empleo nacional emitido por MIC. Se adjunta documento***

2- Balance General y Estados de Resultados (comparativo) de los años **2020, 2021, 2022,** firmados por el contador, propietario y/o representante legal si correspondiere, acorde a las normas contables y a los modelos establecidos en las Normativas Vigentes de la Sub Secretaría de Estado de Tributación, que se encuentran en la página web de la SET (www.set.gov.py). ***Se adjunta documento***

Formulario 500 de los años **2020, 2021, 2022,** correspondientes a la Declaración Jurada del Impuesto a la Renta ***Se adjunta documento***

3- Copia de Contratos y/o Facturas ejecutados, a entidades Públicas, Privadas y/u Otros, en **MANTENIMIENTOS DE SISTEMA ELECTROMECANICO E HIDROMECANICO,** acompañado de las documentaciones expedidas por la Contratante que acredite un desempeño satisfactorio, la sumatoria dentro de los años **(2020, 2021, 2022)** deberá ser como mínimo el **50 % (CINCUENTA POR CIENTO)** del monto máximo del llamado. Se aclara que no es necesario contar con un contrato por año ***Se adjunta documento***

4- Capacidad Técnica ***Se adjunta documento***

Firma: _____

Aclaración: _____**Isidro Saldaña** **En calidad de:** _____**Propietario**

Elías Ortellado Brítez
Secretario de Evaluación de Ofertas
Corte Suprema de Justicia

Sub Secretaría de Estado de Industria
Dirección General de Fomento industrial

CERTIFICADO DE ORIGEN DE PRODUCTO Y EMPLEO NACIONAL

CERTIFICADO Nº 173046 **ID: 436649**

CONVOCANTE CORTE SUPREMA DE JUSTICIA

La Dirección General de Fomento Industrial dependiente de la Subsecretaría de Estado de Industria del Ministerio de Industria y Comercio certifica que el servicio:

MANTENIMIENTO Y REPARACIONES MENORES DE INSTALACIONES Y EQUIPOS

De la firma " **ISIDRO SALDAÑA FLORES** " cuya solicitud obra en poder de esta Dirección, cumple con los requisitos establecidos en el Art. 3º de la Ley 4558/2011 para cuyo efecto se consignan los datos pertinentes:

RAZON SOCIAL : ISIDRO SALDAÑA FLORES
RUC Nº : 2284204
ESTABLECIMIENTO: SALDAÑA FLORES ISIDRO
DEPARTAMENTO : CENTRAL **CIUDAD :** ÑEMBY
DIRECCION : CALLE , ESTERO BELLADO CACERRO CORA
ACTIV.ESPECIFICA : Servicios de mantenimiento y reparación de otras maquinarias y equipos
REPSE : 018208

Por tanto, habiendo dado cumplimiento al procedimiento establecido en el Art. 4, Inciso "e" del Decreto Reglamentario Nº 9649, concordante con el Art. 3, Inciso "c" de la Ley Nº 4558/2011:

CERTIFICAMOS: que en base a la documentación presentada por la firma **ISIDRO SALDAÑA FLORES** , la actividad " **MANTENIMIENTO Y REPARACIONES MENORES DE INSTALACIONES Y EQUIPOS** " es considerada:

SERVICIO DE ORIGEN NACIONAL

EL PRESENTE DOCUMENTO SERÁ VÁLIDO ÚNICA Y EXCLUSIVAMENTE PARA EL ID ARRIBA MENCIONADO.

A pedido de la firma interesada se expide el presente certificado en la ciudad de Asunción, capital de la República del Paraguay a los trece días del mes de mayo del año dos mil veinte y cuatro.

DURANTE EL PROCESO DE COMPARACIÓN Y EVALUACIÓN DE OFERTAS A CARGO DEL COMITÉ DE EVALUACIÓN DE LA CONVOCANTE,
SE APLICARÁ EL MARGEN DE PREFERENCIA ESTABLECIDO EN LA LEY 4558/2011, A LAS OFERTAS VÁLIDAS QUE QUEDEN EN COMPETENCIA DE ACUERDO AL
TIPO DE PROCEDIMIENTO DE CONTRATACIÓN ESTABLECIDO EN EL LLAMADO DE LA CONVOCANTE
"Cualquier duda o discrepancia referente a la aplicación del Margen de Preferencia vinculada con la DNCP, se informará a la empresa,
la consulta realizada a la Sub Secretaría de Estado de Industria"

TRAMITACION ELECTRONICA POR EL SISTEMA VUE (VENTANILLA UNICA DE EXPORTACION)

ANEXO 1

BALANCE GENERAL

1-IDENTIFICACIÓN DEL CONTRIBUYENTE		2- EJERCICIO FISCAL	
RAZÓN SOCIAL O NOMBRES Y APELLIDOS	IDENTIFICADOR RUC	DESDE	HASTA
ISIDRO SALDAÑA FLORES	2204293-4	01/01/2020	31/12/2020

3-IDENTIFICACIÓN DEL REPRESENTANTE	4- IDENTIFICACIÓN DEL CONTADOR		5- IDENTIFICACIÓN DEL AUDITOR	
APELLIDOS/NOMBRES	APELLIDOS/NOMBRES	IDENTIFICADOR RUC	APELLIDOS/NOMBRES	IDENTIFICADOR RUC
	ROMAN CARMEN	2030848-4		

		2020	2019
1	ACTIVO	82.917.138	68.344.611
1.01	ACTIVO CORRIENTE	64.398.887	28.789.105
1.01.01	DISPONIBILIDADES	15.418.260	28.789.105
1.01.01.01	RECAUDACIONES A DEPOSITAR		
1.01.01.02	CAJA	15.418.260	28.789.105
1.01.01.03	FONDOS FIJOS		
1.01.01.04	BANCOS		
1.01.01.xx	(nuevas cuentas a incluir)		
1.01.02	INVERSIONES TEMPORARIAS		
1.01.02.01	INVERSIONES FINANCIERAS		
1.01.02.02	INVERSIONES EN ENTIDADES VINCULADAS		
1.01.02.03	OTRAS INVERSIONES		
1.01.02.04	INTERESES, REGALÍAS Y OTROS RENDIMIENTOS DE INVERSIONES		
1.01.02.xx	(nuevas cuentas a incluir)		
1.01.03	CRÉDITOS	2.017.528	0
1.01.03.01	DEUDORES POR VENTAS	0	0
1.01.03.02	DEUDORES POR PRÉSTAMOS		
1.01.03.03	CUENTAS A COBRAR A DIRECTORES Y FUNCIONARIOS		
1.01.03.04	CUENTAS A COBRAR A SOCIOS O A ENTIDADES VINCULADAS		
1.01.03.05	CRÉDITOS POR IMPUESTOS CORRIENTES		
1.01.03.05.01	ANTICIPOS Y RETENCIONES DE IMPUESTO A LA RENTA		
1.01.03.05.02	RETENCIONES DE IVA	0	0
1.01.03.05.03	IVA - CRÉDITO FISCAL	2.017.528	0
1.01.03.05.04	IVA - CRÉDITO FISCAL - REGIMEN DE TURISMO		
1.01.03.06	ANTICIPO A PROVEEDORES		
1.01.03.06.01	ANTICIPOS A PROVEEDORES LOCALES		
1.01.03.06.02	ANTICIPOS A PROVEEDORES DEL EXTERIOR		
1.01.03.xx	(nuevas cuentas a incluir)		
1.01.03.99	(-) PREVISIÓN PARA CREDITOS DE DUDOSO COBRO		
1.01.04	INVENTARIOS	38.820.849	0
1.01.04.01	MERCADERÍAS		
1.01.04.01.01	MERCADERÍAS GRAVADAS POR EL IVA AL 10%	0	0
1.01.04.01.02	MERCADERÍAS GRAVADAS POR EL IVA AL 5%		
1.01.04.01.03	MERCADERÍAS EXENTAS DEL IVA		
1.01.04.02	MERCADERÍAS REGÍMENES ESPECIALES		
1.01.04.02.01	MERCADERÍAS RÉGIMEN DE TURISMO		
1.01.04.02.02	MERCADERÍAS ZONA FRANCA		
1.01.04.02.03	MERCADERÍAS RÉGIMEN DE MAQUILA		
1.01.04.02.04	MERCADERÍAS OTROS RÉGIMENES ESPECIALES		
1.01.04.03	PRODUCTOS TERMINADOS		
1.01.04.03.01	PRODUCTOS TERMINADOS GRAVADOS POR EL IVA AL 10%		
1.01.04.03.02	PRODUCTOS TERMINADOS GRAVADOS POR EL IVA AL 5%		
1.01.04.03.03	PRODUCTOS TERMINADOS EXENTOS DEL IVA		
1.01.04.04	PRODUCTOS EN PROCESO		
1.01.04.05	MATERIAS PRIMAS	38.820.849	0
1.01.04.06	MATERIALES, SUMINISTROS Y REPUESTOS		
1.01.04.07	PRODUCTOS AGRÍCOLAS		
1.01.04.08	PRODUCTOS FORESTALES		
1.01.04.09	ACTIVOS BIOLÓGICOS EN PRODUCCIÓN		
1.01.04.10	ACTIVOS BIOLÓGICOS EN DESARROLLO		
1.01.04.11	IMPORTACIONES EN CURSO		
1.01.04.xx	(nuevas cuentas a incluir)		
1.01.04.99	(-) PREVISIÓN POR DEVALUACIÓN DE INVENTARIOS		
1.01.05	GASTOS PAGADOS POR ADELANTADO		
1.01.05.01	ALQUILERES PAGADOS POR ADELANTADO		
1.01.05.02	SEGUROS A DEVENGAR		
1.01.05.xx	(nuevas cuentas a incluir)		

Isidro Saldaña F.
Propietario
RUC 2204293 - 4

Scanned by CamScanner

ANEXO 1

BALANCE GENERAL

1-IDENTIFICACIÓN DEL CONTRIBUYENTE		2- EJERCICIO FISCAL	
RAZÓN SOCIAL O NOMBRES Y APELLIDOS	IDENTIFICACIÓN RUC	DESDE	HASTA
ISIDRO SALDAÑA FLORES	2284260-4	01/01/2020	31/12/2020

3-IDENTIFICACIÓN DEL REPRESENTANTE		4-IDENTIFICACIÓN DEL CONTADOR		5-IDENTIFICACIÓN DEL AUDITOR	
APELLIDOS/NOMBRES		APELLIDOS/NOMBRES	IDENTIFICACIÓN RUC	APELLIDOS/NOMBRES	IDENTIFICACIÓN RUC
		ROMAN CARMEN	7933848-4		

		2020	2019
1 01 06	OTROS ACTIVOS		
1 01 06 xx	(nuevas cuentas a incluir)		
1 02	ACTIVO NO CORRIENTE	28.610.783	26.574.544
1.02.01	CRÉDITOS A CARGO PLAZO		
1 02 01 01	DEUDORES POR VENTAS		
1 02 01 02	DEUDORES POR PRÉSTAMOS		
1 02 01 03	CUENTAS A COBRAR A DIRECTORES Y FUNCIONARIOS		
1 02 01 04	CUENTAS A COBRAR A SOCIOS O ENTIDADES VINCULADAS		
1 02 01 05	DEUDORES EN GESTION DE COBRO – NOTARIOS O SIMILARES		
1 02 01 06	ANTICIPOS A PROVEEDORES		
1 02 01 06 01	ANTICIPOS A PROVEEDORES LOCALES		
1 02 01 06 02	ANTICIPOS A PROVEEDORES DEL EXTERIOR		
1 02 01 07	CRÉDITOS POR IMPUESTOS DIFERIDOS		
1 02 01 xx	(nuevas cuentas a incluir)		
1 02 01 99	(-) PREVISIÓN PARA CRÉDITOS DE DUDOSO COBRO		
1.02.02	INVENTARIOS A REALIZAR A LARGO PLAZO		
1 02 03 01	ACTIVOS BIOLÓGICOS EN PRODUCCIÓN		
1 02 03 02	ACTIVOS BIOLÓGICOS EN DESARROLLO		
1 02.03.xx	(nuevas cuentas a incluir)		
1 02 03 99	(-) PREVISIÓN POR DEVALUACIÓN DE ACTIVOS BIOLÓGICOS		
1 02 03	INVERSIONES A LARGO PLAZO		
1 02 03 01	INVERSIONES FINANCIERAS		
1 02 03 02	INVERSIONES EN ENTIDADES VINCULADAS		
1 02 03 03	INVERSIONES INMOBILIARIAS		
1 02 03 04	OTRAS INVERSIONES		
1 02 03 05	INTERESES, REGALÍAS Y OTROS RENDIMIENTOS DE INVERSIONES		
1 02 03 xx	(nuevas cuentas a incluir)		
1 02 03 99	(-) PREVISIÓN POR DEVALUACIÓN DE INVERSIONES		
1.02.04	PROPIEDAD, PLANTA Y EQUIPO	38.610.783	38.574.544
1 02 04 01	INMUEBLES		
1 02 04 02	RODADOS (TRANSPORTES	20 582 020	20 582 020
1 02 04 03	MUEBLES, UTILES Y ENSERES	0	0
1 02 04 04	MAQUINARIAS	0	0
1 02 04 05	EQUIPOS	3 590 845	3 590 845
1 02 04 06	HERRAMIENTAS	18 181 819	18 181 819
1 02 04 07	BIENES FUERA DE OPERACIÓN		
1 02 04 08	MEJORAS EN PREDIO AJENO		
1.02 04 xx	(nuevas cuentas a incluir)		
1 02 04.07	BIENES INCORPORADOS AL AMPARO DE LA LEY Nº 6050		
1 02 04 98	BIENES EN ARRENDAMIENTO FINANCIERO		
1 02 04 99	(-) DEPRECIACION ACUMULADA	-12 723 875	-9 380 138
1 02 05	OTROS ACTIVOS A LARGO PLAZO		
1 02 05 01	DERECHOS FIDUCIARIOS		
1 02 05 xx	(nuevas cuentas a incluir)		
1 02 06	CARGOS DIFERIDOS		
1 02 06 01	GASTOS DE CONSTITUCIÓN		
1 02 06 02	GASTOS DE ORGANIZACIÓN		
1 02 06 03	GASTOS DE DESARROLLO		
1 02 06 04	GASTOS DE PROYECTOS DE INVERSIÓN		
1 02 06 xx	(nuevas cuentas a incluir)		
1 02 06 99	(-) AMORTIZACION ACUMULADA		

Lic. Carmen B. Román V.
Contadora
RUC 7933848 - 4

Scanned by CamScanner

ANEXO 1

BALANCE GENERAL

1-IDENTIFICACIÓN DEL CONTRIBUYENTE		5-EJERCICIO FISCAL	
RAZÓN SOCIAL O NOMBRES Y APELLIDOS	IDENTIFICACIÓN RUC	DESDE	HASTA
ISIDRO SALDAÑA FLORES	2364293-4	01/01/2020	31/12/2020

3-IDENTIFICACIÓN DEL REPRESENTANTE		4-IDENTIFICACIÓN DEL CONTADOR		6-IDENTIFICACIÓN DEL AUDITOR	
APELLIDOS/NOMBRES		APELLIDOS/NOMBRES	IDENTIFICADOR RUC	APELLIDOS/NOMBRES	IDENTIFICADOR RUC
		ROMÁN CARDEN	2933848-4		

		2020/2019	2019/2018
1.02.07	ACTIVOS INTANGIBLES		
1.02.07.01	LICENCIAS, MARCAS Y PATENTES		
1.02.07.02	FRANQUICIAS		
1.02.07.xx	(NUEVAS CUENTAS A INCLUIR)		
1.02.07.99	(-) AMORTIZACIÓN ACUMULADA		
2	PASIVO	14.974.669	2.313.940
2.01	PASIVO CORRIENTE	14.974.669	2.313.940
2.01.04	ACREEDORES COMERCIALES	14.067.575	0
2.01.04.01	PROVEEDORES LOCALES	14.067.575	0
2.01.04.02	PROVEEDORES DEL EXTERIOR		
2.01.04.03	INTERESES A PAGAR A PROVEEDORES		
2.01.04.04	OTROS ACREEDORES		
2.01.04.xx	(NUEVAS CUENTAS A INCLUIR)		
2.01.02	DEUDAS FINANCIERAS		
2.01.02.01	PRÉSTAMOS DE BANCOS Y OTRAS ENTIDADES FINANCIERAS		
2.01.02.02	PRÉSTAMOS DE ACCIONISTAS, SOCIOS O ENTIDADES VINCULADAS		
2.01.02.03	ARRENDAMIENTOS FINANCIEROS		
2.01.02.04	OTROS PRÉSTAMOS A PAGAR		
2.01.02.05	INTERESES A PAGAR		
2.01.02.xx	(NUEVAS CUENTAS A INCLUIR)		
2.01.03	OTRAS CUENTAS POR PAGAR	907.094	2.313.940
2.01.03.01	DEUDAS FISCALES CORRIENTES		
2.01.03.01.01	IMPUESTO A LA RENTA A PAGAR	907.094	947.989
2.01.03.01.02	IVA A PAGAR	0	1.365.951
2.01.03.01.03	RETENCIONES DE IMPUESTOS A INGRESAR		
2.01.03.02	OBLIGACIONES LABORALES Y CARGAS SOCIALES	0	0
2.01.03.03	DIVIDENDOS A PAGAR		
2.01.03.04	PASIVOS FIDUCIARIOS		
2.01.03.xx	(NUEVAS CUENTAS A INCLUIR)		
2.01.04	PROVISIONES		
2.01.04.01	OBLIGACIONES POR GARANTÍAS OTORGADAS		
2.01.04.02	OBLIGACIONES LEGALES POR LITIGIOS		
2.01.04.03	PROVISIÓN PARA BENEFICIOS A EMPLEADOS		
2.01.04.xx	(NUEVAS CUENTAS A INCLUIR)		
2.01.05	INGRESOS DIFERIDOS		
2.01.05.01	ANTICIPOS DE CLIENTES		
2.01.05.02	SUBVENCIONES		
2.01.05.03	DERECHOS DE FIDELIZACIÓN DE CLIENTES		
2.01.05.04	ALQUILERES COBRADOS POR ADELANTADO		
2.01.05.xx	(NUEVAS CUENTAS A INCLUIR)		
2.02	PASIVO NO CORRIENTE		
2.02.01	ACREEDORES COMERCIALES A LARGO PLAZO		
2.02.01.01	PROVEEDORES LOCALES		
2.02.01.02	PROVEEDORES DEL EXTERIOR		
2.02.01.03	INTERESES A PAGAR A PROVEEDORES		
2.02.01.04	OTROS ACREEDORES		
2.02.01.xx	(NUEVAS CUENTAS A INCLUIR)		

Lic. [illegible] S. Román V.
Contadora
RUC 2933848-4

Scanned by CamScanner

250

ANEXO I

BALANCE GENERAL

1-IDENTIFICACIÓN DEL CONTRIBUYENTE		2-EJERCICIO FISCAL	
RAZÓN SOCIAL O NOMBRES Y APELLIDOS	IDENTIFICADOR RUC	DESDE	HASTA
ISIDRO SALDAÑA FLORES	2[illegible]-4	01/01/2020	31/12/2020

3-IDENTIFICACIÓN DEL REPRESENTANTE	4-IDENTIFICACIÓN DEL CONTADOR		5-IDENTIFICACIÓN DEL AUDITOR	
APELLIDOS/NOMBRES	APELLIDOS/NOMBRES	IDENTIFICADOR RUC	APELLIDOS/NOMBRES	IDENTIFICADOR RUC
	ROMAN CARMEN	[illegible]		

[illegible]	[illegible]	2020-[illegible]	2019-[illegible]
2.02.02	DEUDAS FINANCIERAS A LARGO PLAZO		
2.02.02.01	PRÉSTAMOS DE BANCOS Y OTRAS ENTIDADES FINANCIERAS		
2.02.02.02	PRESTAMOS DEL DUEÑO, SOCIOS O ENTIDADES VINCULADAS		
2.02.02.03	ARRENDAMIENTOS FINANCIEROS		
2.02.02.04	OTROS PRÉSTAMOS		
2.02.02.05	INTERESES A PAGAR		
2.02.02.xx	(nuevas cuentas a incluir)		
2.02.03	OTRAS CUENTAS POR PAGAR		
2.02.03.01	PASIVOS POR IMPUESTOS DIFERIDOS		
2.02.03.02	PASIVOS FIDUCIARIOS		
2.02.03.xx	(nuevas cuentas a incluir)		
2.02.04	PROVISIONES PARA OBLIGACIONES A LARGO PLAZO		
2.02.04.01	OBLIGACIONES POR GARANTÍAS OTORGADAS		
2.02.04.02	OBLIGACIONES LEGALES POR LITIGIOS PENDIENTES		
2.02.04.03	PROVISIONES PARA BENEFICIOS A EMPLEADOS		
2.02.04.XX	(nuevas cuentas a incluir)		
2.02.05	INGRESOS DIFERIDOS A LARGO PLAZO		
2.02.05.01	ANTICIPOS DE CLIENTES		
2.02.05.02	SUBVENCIONES		
2.02.05.03	DERECHO DE FIDELIZACIÓN DE CLIENTES		
2.02.05.04	ALQUILERES COBRADOS POR ADELANTADO		
2.02.05.xx	(nuevas cuentas a incluir)		
3	PATRIMONIO NETO	67.192.329	61.060.691
3.01	CAPITAL	67.359.694	61.948.995
3.01.01	CAPITAL INTEGRADO		
3.01.01.01	CAPITAL SUSCRIPTO	67.359.694	53.948.995
3.01.01.02	(-) CAPITAL A INTEGRAR		
3.01.xx	(nuevas cuentas a incluir)		
3.02	RESERVAS	632.835	632.835
3.02.01	RESERVA LEGAL		
3.02.02	RESERVA DE REVALÚO		
3.02.02.01	RESERVA DE REVALÚO FISCAL	632.835	632.835
3.02.02.02	RESERVA DE REVALÚO TÉCNICO		
3.02.03	OTRAS RESERVAS		
3.02.xx	(nuevas cuentas a incluir)		
3.03	RESULTADOS	0	9.498.833
3.03.01	RESULTADOS ACUMULADOS	0	0
3.03.02	RESULTADO DEL EJERCICIO	0	9.498.833
3.03.xx	(nuevas cuentas a incluir)		

ISIDRO SALDAÑA FLORES
CONTRIBUYENTE

LIC. CARMEN ROMAN
Contadora
RUC 2[illegible]-4

Scanned by CamScanner

ANEXO N° 2

ESTADO DE RESULTADOS

1 - IDENTIFICACIÓN DEL CONTRIBUYENTE		2 - EJERCICIO FISCAL	
RAZÓN SOCIAL O NOMBRES Y APELLIDOS	IDENTIFICADOR RUC	DESDE	HASTA
ISIDRO SALDAÑA FLORES	2284284	01/01/2020	31/12/2020

3 - IDENTIFICACIÓN DEL REPRESENTANTE LEGAL		4 - IDENTIFICACIÓN DEL CONTADOR		5 - IDENTIFICACIÓN DEL AUDITOR	
APELLIDOS NOMBRES	APELLIDOS NOMBRES	IDENTIFICADOR RUC	APELLIDOS NOMBRES	IDENTIFICADOR RUC
	ROMAN, CARMEN	2403164		

CÓDIGO	CONCEPTO	2020	2019
4	INGRESOS OPERATIVOS	331,210 001	618 909 012
4 01	VENTAS DE MERCADERÍAS	0	0
4 01.01	VENTAS DE MERCADERÍAS GRAVADAS POR EL IVA		
4 01.02	VENTAS DE MERCADERÍAS EXENTAS DEL IVA		
4 02	VENTAS DE PRODUCTOS AGRÍCOLAS		
4 02 01	VENTAS DE SOJA Y SUS DERIVADOS		
4 02 02	VENTAS DE MAÍZ		
4 02 03	VENTAS DE TRIGO		
4 02 04	OTROS PRODUCTOS AGRÍCOLAS		
4 03	VENTAS DE GANADO		
4 04	VENTAS DE PRODUCTOS FRUTÍCOLAS Y HORTÍCOLAS		
4 05	VENTAS DE PRODUCTOS DE LA EXPLOTACIÓN FORESTAL		
4 06	EXPORTACIONES DE PRODUCTOS AGRÍCOLAS EXPORTADOS		
4 06 01	EXPORTACIONES DE SOJA Y SUS DERIVADOS		
4 06 01 01	EXPORTACIONES A EMPRESAS VINCULADAS		
4 06 01 02	EXPORTACIONES A TERCEROS NO VINCULADOS		
4 06 02	EXPORTACIONES DE OTROS PRODUCTOS AGRÍCOLAS		
4 07	EXPORTACIONES DE BIENES INDUSTRIALIZADOS		
4 07 01	EXPORTACIONES DE PRODUCTOS FARMACÉUTICOS		
4 07 02	EXPORTACIONES DE MAQUINARIAS Y EQUIPOS		
4 07 03	EXPORTACIONES DE OTROS PRODUCTOS INDUSTRIALIZADOS		
4 08	EXPORTACIONES DE OTROS PRODUCTOS		
4 09	VENTAS DE SERVICIOS GRAVADOS		
4 10	VENTAS DE BIENES - REGÍMENES ESPECIALES	330 200 001	629 909 012
4 10 01	VENTAS DE MERCADERÍAS - RÉGIMEN DE TURISMO		
4 10 01 01	VENTAS A EXTRANJEROS		
4 10 01 02	VENTAS A DISTRIBUIDORES LOCALES		
4 10 01 03	VENTAS A CLIENTES LOCALES		
4 10 02	VENTAS DE MERCADERÍAS - ZONA FRANCA		
4 10 03	VENTAS POR RÉGIMEN DE MAQUILA		
4 10 04	VENTAS BAJO OTROS RÉGIMENES ESPECIALES		
4 11	OTRAS VENTAS EXENTAS DEL IVA		
4 93	(-) DESCUENTOS CONCEDIDOS		
4 94	(-) DEVOLUCIONES		
	MENOS:		
5	COSTOS OPERATIVOS	319,158,621	618,484,643
5 01	COSTO DE MERCADERÍAS	0	0
5 01 01	COSTO DE MERCADERÍAS GRAVADAS POR EL IVA		
5 01 02	COSTO DE MERCADERÍAS EXENTAS DEL IVA		
5 02	COSTO DE PRODUCTOS AGRÍCOLAS		
5 02 01	COSTO DE VENTAS DE SOJA Y SUS DERIVADOS		
5 02 02	COSTO DE VENTAS DE MAÍZ		
5 02 03	COSTO DE VENTAS DE TRIGO		
5 02 04	COSTO DE VENTAS DE OTROS PRODUCTOS AGRÍCOLAS		
5 03	COSTO DE VENTAS DE GANADO		
5 04	COSTO DE VENTAS DE PRODUCTOS FRUTÍCOLAS Y HORTÍCOLAS		
5 05	COSTO DE VENTAS DE PRODUCTOS DE LA EXPLOTACIÓN FORESTAL		
5 06	COSTO DE PRODUCTOS AGRÍCOLAS EXPORTADOS		
5 06 01	COSTO DE SOJA Y SUS DERIVADOS EXPORTADOS		
5 06 01 01	COSTO DE EXPORTACIONES A EMPRESAS VINCULADAS		
5 06 01 02	COSTO DE EXPORTACIONES A TERCEROS NO VINCULADOS		
5 06 02	COSTO DE OTROS PRODUCTOS AGRÍCOLAS EXPORTADOS		

Lic. Carmen S. Román V.
Contadora
RUC 2403164 - 6

Scanned by CamScanner

ANEXO Nº 2

ESTADO DE RESULTADOS

1. IDENTIFICACIÓN DEL CONTRIBUYENTE		2. EJERCICIO FISCAL	
RAZÓN SOCIAL O NOMBRES Y APELLIDOS	IDENTIFICADOR RUC	DESDE	HASTA
ISIDRO SALDAÑA FLORES	2384260-4	01/01/2020	31/12/2020

3. IDENTIFICACIÓN DEL REPRESENTANTE LEGAL		4. IDENTIFICACIÓN DEL CONTADOR		5. IDENTIFICACIÓN DEL AUDITOR	
APELLIDOS/NOMBRES		APELLIDOS/NOMBRES	IDENTIFICADOR RUC	APELLIDOS/NOMBRES	IDENTIFICADOR RUC
		NOMAN, CARMEN	2153848-4		

CÓDIGO	CONCEPTO	AÑO 2020 (S/.)	AÑO 2019 (S/.)
5.07	COSTO DE BIENES INDUSTRIALIZADOS EXPORTADOS		
5.07.01	COSTO DE PRODUCTOS FARMACÉUTICOS EXPORTADOS		
5.07.02	COSTO DE MAQUINARIAS Y EQUIPOS EXPORTADOS		
5.07.03	COSTO DE OTROS PRODUCTOS INDUSTRIALIZADOS EXPORTADOS		
5.08	COSTO DE OTROS PRODUCTOS EXPORTADOS		
5.09	COSTO DE SERVICIOS GRAVADOS	315 758.621	618 454.545
5.10	COSTO DE VENTAS DE BIENES - REGÍMENES ESPECIALES		
5.10.01	COSTO DE VENTAS DE MERCADERÍAS - RÉGIMEN DE TURISMO		
5.10.01.01	COSTO DE VENTAS A EXTRANJEROS		
5.10.01.02	COSTO DE VENTAS A DISTRIBUIDORES LOCALES		
5.10.01.03	COSTO DE VENTAS A CLIENTES LOCALES		
5.10.02	COSTO DE VENTAS DE MERCADERÍAS - ZONA FRANCA		
5.10.03	COSTO DE VENTAS POR RÉGIMEN DE MAQUILA		
5.10.04	COSTO DE VENTAS BAJO OTROS REGÍMENES ESPECIALES		
5.11	COSTO DE VENTAS EXENTAS DEL IVA		
5.xx	(nuevas cuentas a incluir)		
6	GANANCIAS (O PÉRDIDAS) BRUTAS EN VENTAS	22.471.380	29.454.547
	MÁS:		
7	INGRESOS POR ACTIVOS BIOLÓGICOS		
7.01	INGRESOS POR PRODUCCIÓN Y/O TENENCIA DE ACTIVOS BIOLÓGICOS		
7.01.01	INGRESOS POR PRODUCCIÓN Y/O TENENCIA DE BIENES DEL SECTOR AGRÍCOLA		
7.01.02	INGRESOS POR PRODUCCIÓN Y/O TENENCIA DE GANADO		
7.01.03	INGRESOS POR PRODUCCIÓN Y/O TENENCIA DE BIENES DE LA ACTIVIDAD FORESTAL		
7.02	(-) COSTO DE PRODUCCIÓN Y/O TENENCIA DE ACTIVOS BIOLÓGICOS		
7.02.01	(-) COSTO DE PRODUCCIÓN Y/O TENENCIA DE BIENES DEL SECTOR AGRÍCOLA		
7.02.02	(-) COSTO DE PRODUCCIÓN Y/O TENENCIA DE GANADO		
7.02.03	(-) COSTO DE PRODUCCIÓN Y/O TENENCIA DE BIENES DE LA ACTIVIDAD FORESTAL		
7.02.04	(-) MERMAS Y MORTANDAD		
8	OTROS INGRESOS		
8.01	INTERESES GANADOS		
8.02	COMISIONES COBRADAS		
8.03	DESCUENTOS OBTENIDOS		
8.04	SUBVENCIONES		
8.05	RESULTADO POR DIFERENCIA DE CAMBIO		
8.xx	(nuevas cuentas a incluir)		
9	GANANCIAS (O PÉRDIDAS) BRUTAS TOTALES	22.471.380	29.454.547
	MENOS:		
10	GASTOS DE VENTAS O COMERCIALIZACIÓN	0	0
10.01	SUELDOS Y OTRAS REMUNERACIONES AL PERSONAL		
10.01.01	SUELDOS Y JORNALES		
10.01.02	APORTE PATRONAL		
10.01.03	OTROS BENEFICIOS AL PERSONAL		
10.02	COMISIONES PAGADAS SOBRE VENTAS		
10.03	VÁTICOS A VENDEDORES	0	0
10.04	PUBLICIDAD Y PROPAGANDA	0	0
10.05	FLETES PAGADOS		
10.xx	(nuevas cuentas a incluir)	0	0
10.99	OTROS GASTOS DE VENTAS		
	MENOS:		
11	GASTOS DE ADMINISTRACIÓN	8.908.142	7.227.693
11.01	SUELDOS Y OTRAS REMUNERACIONES AL PERSONAL		0
11.01.01	SUELDOS Y JORNALES		

ISI. SERVIS CAR DEL TOT GAA RUC 2384260-4

Román V.
Contadora
RUC 2153848 - 4

Scanned by CamScanner

247

ANEXO N° 2

ESTADO DE RESULTADOS

1 - IDENTIFICACIÓN DEL CONTRIBUYENTE		2 - EJERCICIO FISCAL	
RAZÓN SOCIAL O NOMBRES Y APELLIDOS	IDENTIFICADOR RUC	DESDE	HASTA
PEDRO EALOANA FLORES	2284293-4	01/01/2020	31/12/2020

3 - IDENTIFICACIÓN DEL REPRESENTANTE LEGAL		4 - IDENTIFICACIÓN DEL CONTADOR		5 - IDENTIFICACIÓN DEL AUDITOR	
APELLIDOS/NOMBRES		APELLIDOS/NOMBRES	IDENTIFICADOR RUC	APELLIDOS/NOMBRES	IDENTIFICADOR RUC
		ROMAN, CARMEN	2933848-4		

		2019	2020
11.01.02	APORTE PATRONAL		0
11.01.03	OTROS BENEFICIOS AL PERSONAL		
11.02	REMUNERACIÓN PERSONAL SUPERIOR		0
11.03	GASTOS DE REPRESENTACIÓN		0
11.04	HONORARIOS PROFESIONALES	2 700 000	300 000
11.05	ALQUILERES	0	0
11.06	AGUA, LUZ, TELÉFONO E INTERNET	0	0
11.07	MOVILIDAD		
11.08	COMBUSTIBLES Y LUBRICANTES	2 740 000	4 110 000
11.09	REPARACIONES Y MANTENIMIENTOS	3 577 777	823 723
11.10	SEGUROS PAGADOS		
11.11	UTILES DE OFICINA	0	96 969
11.12	GASTOS PAGADOS EN EL EXTERIOR		
11.13	JUICIOS Y GASTOS JUDICIALES		
11.14	GASTOS DE COBRANZAS		
11.15	DONACIONES Y CONTRIBUCIONES	0	0
11.16	COMISIONES Y GASTOS BANCARIOS OPERACIONALES		
11.17	IMPUESTOS, PATENTES, TASAS Y OTRAS CONTRIBUCIONES	0	
11.18	MULTAS Y SANCIONES	471 471	113 048
11.99	(Menos cuentas a incluir)		
12	GANANCIAS (O PÉRDIDAS) ANTES DE GASTOS FINANCIEROS	13 592 437	14 128 954
	MENOS:		
13	GASTOS BANCARIOS Y FINANCIEROS		
13.01	INTERESES PAGADOS A ENTIDADES BANCARIAS Y FINANCIERAS		
13.02	OTROS INTERESES PAGADOS		
13.03	COMISIONES Y GASTOS BANCARIOS SOBRE OPERACIONES CREDITICIAS		
13.04	RESULTADO POR DIFERENCIA DE CAMBIO		
13.99	(Menos cuentas a incluir)		
14	PREVISIONES		
14.01	DESAFECTACIÓN DE PREVISIONES		
14.02	(-) CONSTITUCIÓN DE PREVISIONES		
	MENOS:		
15	DEPRECIACIONES Y AMORTIZACIONES DE ACTIVOS	7 963 746	4 760 106
15.01	DEPRECIACIONES DEL EJERCICIO	7 963 746	4 760 106
15.02	AMORTIZACIONES DEL EJERCICIO		
15.03	(Menos cuentas a incluir)		
16	GANANCIAS (O PÉRDIDAS) OPERATIVAS	5 628 872	9 368 848
17	OTROS RESULTADOS NO OPERATIVOS		
17.01	UTILIDAD/PÉRDIDA EN VENTA DE ACTIVOS FIJOS		
17.02	UTILIDAD/PÉRDIDA EN VENTA DE INVERSIONES		
17.03	CUENTAS INCOBRABLES RECUPERADAS		
17.99	(Menos cuentas a incluir)		
18	GANANCIAS (O PÉRDIDAS) ANTES DEL IMPUESTO A LA RENTA	5 628 872	9 368 848
19	IMPUESTO A LA RENTA	937 034	843 583
20	GANANCIAS/PÉRDIDAS NETAS DEL EJERCICIO	4 691 838	8 525 265

PEDRO EALOANA FLORES
CONTRIBUYENTE

CARMEN ROMAN
Carmen S. Roman R.
Contadora
RUC 2933848 - 4

Scanned by CamScanner

ANEXO N° 4

ESTADO DE CAMBIOS DEL PATRIMONIO NETO

1 - IDENTIFICACIÓN DEL CONTRIBUYENTE		2 - EJERCICIO FISCAL	
RAZÓN SOCIAL O APELLIDOS Y NOMBRES	IDENTIFICACIÓN RUC	DESDE	HASTA
ISIDRO SALDAÑA FLORES	[illegible]	01/01/2020	31/12/2020

3 - IDENTIFICACIÓN DEL REPRESENTANTE LEGAL	4 - IDENTIFICACIÓN DEL CONTADOR		5 - IDENTIFICACIÓN JUNTA DIRECTIVA	
APELLIDOS Y NOMBRES	APELLIDOS Y NOMBRES	NUMERO RUC	FORMULARIO 107	NUMERO DE CÉDULA
	ROMÁN, CARMEN	[illegible]		

CUENTAS	CAPITAL	RESERVAS			RESULTADOS		PATRIMONIO NETO
	INTEGRADO	LEGAL	DE REVALUO	OTRAS RESERVAS	ACUMULADOS	DEL EJERCICIO	
SALDO AL INICIO DEL EJERCICIO 2019	50 000 000	-	-	-	-	3 348 919	53 348 919
MOVIMIENTOS DEL EJERCICIO 2019							
INTEGRACIÓN DE CAPITAL	3 348 919						-
TRANSFERENCIA A DIVIDENDOS A PAGAR						(3 348 919)	-
TRANSFERENCIA A RESULTADOS ACUMULADOS							-
AJUSTES/ DESAFECTAC. DE RESULT. ACUMULADOS							-
RESERVA LEGAL							-
RESERVA DE REVALUO							-
OTRAS RESERVAS			632 835				632 835
RESULTADO DEL EJERCICIO							-
SALDO AL CIERRE DEL EJERCICIO 2019 e INICIO DEL EJERCICIO 2020	53 348 919	-	632 835	-	-	8 418 857	8 418 857
MOVIMIENTOS DEL EJERCICIO 2020							
INTEGRACIÓN DE CAPITAL	8 418 857						-
TRANSFERENCIA A DIVIDENDOS A PAGAR						(8 418 857)	-
TRANSFERENCIA A RESULTADOS ACUMULADOS							-
AJUSTES/ DESAFECTAC. DE RESULT. ACUMULADOS							-
RESERVA LEGAL							-
RESERVA DE REVALUO							-
OTRAS RESERVAS			0				-
RESULTADO DEL EJERCICIO	4 991 834					0	4 991 834
SALDO AL CIERRE DEL EJERCICIO 2020	57 339 681	-	632 835	-	-	-	57 972 516

ISIDRO SALDAÑA FLORES
CONTRIBUYENTE

IBI - SERVIS
Cel 0984 787 084
RUC 2284310-4

LIC. CARMEN ROMÁN
CONTADORA

Carmen S. Román V.
Contadora
RUC 2933848 - 4

Scanned by CamScanner

ANEXO N° 3
ESTADO DE FLUJO DE EFECTIVO

1 - IDENTIFICACIÓN DEL CONTRIBUYENTE		2 - EJERCICIO FISCAL	
RAZÓN SOCIAL O NOMBRES Y APELLIDOS	IDENTIFICADOR RUC	DESDE	HASTA
ISIDRO SALDAÑA FLORES	2364265-4	01/01/2019	31/12/2019

3 - IDENTIFICACIÓN DEL REPRESENTANTE LEGAL		4 - IDENTIFICACIÓN DEL CONTADOR		5 - IDENTIFICACIÓN DEL AUDITOR	
APELLIDOS/NOMBRES	APELLIDOS/NOMBRES	IDENTIFICADOR RUC	APELLIDOS/NOMBRES	IDENTIFICADOR RUC
	ROMAN , CARMEN	2033848-4		

[redacted]	[redacted]	[redacted]
VENTAS NETAS (COBRO NETO)	739 230 001	639 909 092
PAGO A PROVEEDORES LOCALES (PAGO NETO)	-344 429 729	-600 709 500
PAGO A PROVEEDORES DEL EXTERIOR (PAGO NETO)		
EFECTIVO PAGADO A EMPLEADOS	0	0
EFECTIVO GENERADO (USADO) POR OTRAS ACTIVIDADES OPERATIVAS	-8 958 743	-7 214 545
PAGO DE IMPUESTOS	1 745 828	891 227
EFECTIVO NETO POR ACTIVIDADES OPERATIVAS	[illegible]	[illegible]
[redacted]		
AUMENTO/DISMINUCIÓN NETO(A) DE INVERSIONES TEMPORARIAS		
AUMENTO/DISMINUCIÓN NETO(A) DE INVERSIONES A LARGO PLAZO		
AUMENTO/DISMINUCIÓN NETO(A) DE PROPIEDAD, PLANTA Y EQUIPO	0	-18 141 819
EFECTIVO NETO POR ACTIVIDADES DE INVERSIÓN	[illegible]	[illegible]
[redacted]		
APORTE DE CAPITAL		
AUMENTO/DISMINUCIÓN NETO(A) DE PRÉSTAMOS		0
DIVIDENDOS PAGADOS		
AUMENTO/DISMINUCIÓN NETO(A) DE INTERESES		
EFECTIVO NETO POR ACTIVIDADES DE FINANCIAMIENTO		
[redacted]		
AUMENTO/DISMINUCIÓN NETO(A) DE EFECTIVOS Y SUS EQUIVALENTES		
EFECTIVO Y SUS EQUIVALENTES AL COMIENZO DEL PERÍODO	28 780 105	19 085 357
EFECTIVO Y SUS EQUIVALENTES AL CIERRE DEL PERÍODO	18 416 330	28 780 105

ISIDRO SALDAÑA FLORES
CONTRIBUYENTE

LIC. CARMEN ROMAN
CONTADORA

Carmen S. Roman V.
Contadora
RUC 2033848 - 4

Scanned by CamScanner

ANEXO 5
NOTAS A LOS ESTADOS FINANCIEROS

1-IDENTIFICACIÓN DEL CONTRIBUYENTE		2- EJERCICIO FISCAL	
RAZÓN SOCIAL O NOMBRES Y APELLIDOS	IDENTIFICADOR RUC	DESDE	HASTA
ISIDRO SALDAÑA FLORES	2284293-4	01/01/2020	31/12/2020

3- IDENTIFICACIÓN DEL REPRESENTANTE LEGAL	4- IDENTIFICACIÓN DEL CONTADOR		5- IDENTIFICACIÓN DEL AUDITOR	
APELLIDOS/NOMBRES	APELLIDOS/ NOMBRES	IDENTIFICADOR RUC	APELLIDOS/ NOMBRES	IDENTIFICADOR RUC
	ROMAN CARMEN	2933849-4		

NOTAS A LOS ESTADOS FINANCIEROS

(Cifras Comparativas 2020-2019)

NOTA 1. DATOS DE LA ENTIDAD

La empresa perteneciente al Sr. Isidro Saldaña Flores, con RUC 2284293-4, inicia sus actividades el 29 de enero de 2016.

La empresa tiene como actividad principal otras instalaciones de la construcción, su domicilio fiscal está ubicado en la calle, Kokuere c/ Los Tucanes, de la ciudad de San Lorenzo del departamento Central.

En este ejercicio se capitalizaron los resultados acumulados y del ejercicio, el nuevo capital es de Gs 67.359.694.- (Guaraníes sesenta y siete millones trescientos cincuenta y nueve mil seiscientos noventa y cuatro).

NOTA 2. Base para la preparación de los Estados Financieros

Los estados financieros han sido confeccionados de acuerdo con las normas, reglamentaciones e instrucciones contables establecidas y fueron preparados sobre la base de cifras históricas, las cuales se encuentran basadas en las Normas Internacionales de Información Financiera en las leyes nacionales vigentes

NOTA 3. Politicas contables significativas respecto a la valuación, exposición y reconocimiento de los elementos de los Estados Financieros.

La empresa aplica el principio de lo devengado a los efectos del reconocimiento de ingresos e imputación de egresos o costos incurridos.

Lic. Carmen S. Ronda V.
Contadora
RUC 2933849-4

Scanned by CamScanner

ANEXO 5
NOTAS A LOS ESTADOS FINANCIEROS

1-IDENTIFICACIÓN DEL CONTRIBUYENTE		2- EJERCICIO FISCAL	
RAZÓN SOCIAL O NOMBRES Y APELLIDOS	IDENTIFICADOR RUC	DESDE	HASTA
ISIDRO SALDAÑA FLORES	2304203-4	01/01/2020	31/12/2020

3- IDENTIFICACIÓN DEL REPRESENTANTE LEGAL	4- IDENTIFICACIÓN DEL CONTADOR		5- IDENTIFICACIÓN DEL AUDITOR	
APELLIDOS/NOMBRES	APELLIDOS/ NOMBRES	IDENTIFICADOR RUC	APELLIDOS/ NOMBRES	IDENTIFICADOR RUC
	ROMAN CARMEN	0103843-4		

NOTA 4. Composición de las principales cuentas patrimoniales

	2020	2019
ACTIVO	**82.967.138**	**65.354.651**
ACTIVO CORRIENTE	**54.356.357**	**28.780.105**
DISPONIBILIDADES	**15.418.260**	**28.780.105**
CAJA	15.418.260	28.780.105
CRÉDITOS	**2.017.528**	**0**
IVA - CRÉDITO FISCAL	2.017.528	0
INVENTARIOS	**36.920.569**	**0**
MATERIALES, SUMINISTROS Y REPUESTOS	36.920.569	0
ACTIVO NO CORRIENTE	**28.610.781**	**36.574.546**
PROPIEDAD, PLANTA Y EQUIPO	**28.610.781**	**36.574.546**
RODADOS /TRANSPORTES	20.562.020	20.562.020
EQUIPOS	2.590.815	2.590.815
HERRAMIENTAS	18.181.819	18.181.819
(-) DEPRECIACIÓN ACUMULADA	-12.723.873	-4.760.108
PASIVO	**14.974.609**	**2.353.960**
PASIVO CORRIENTE	**14.974.609**	**2.353.960**
ACREEDORES COMERCIALES	**14.367.575**	
PROVEEDORES LOCALES	14.367.575	
OTRAS CUENTAS POR PAGAR	**607.034**	**2.353.960**
IMPUESTO A LA RENTA A PAGAR	607.034	947.989
IVA A PAGAR		1.405.971
PATRIMONIO NETO	**67.992.529**	**63.000.691**
CAPITAL	**67.359.694**	**53.948.999**
CAPITAL SUSCRIPTO	67.359.694	53.948.999
RESERVAS	**632.835**	**632.835**
RESERVA DE REVALÚO FISCAL	632.835	632.835
RESULTADOS	**0**	**8.418.857**
RESULTADO DEL EJERCICIO	0	8.418.857

ISI. SALDAÑA FLORES
CAR 1304203-4
RUC 2304203-4

Lic. Carmen S. Román V.
Contadora
RUC 2933946-4

Scanned by CamScanner

ANEXO 5
NOTAS A LOS ESTADOS FINANCIEROS

1.-IDENTIFICACIÓN DEL CONTRIBUYENTE		2- EJERCICIO FISCAL	
RAZÓN SOCIAL O NOMBRES Y APELLIDOS	IDENTIFICADOR RUC	DESDE	HASTA
ISIDRO SALOANA FLORES	2[illegible]4[illegible]20-4	01/01/2020	31/12/2020

3.-IDENTIFICACIÓN DEL REPRESENTANTE LEGAL	4- IDENTIFICACIÓN DEL CONTADOR		5-IDENTIFICACIÓN DEL AUDITOR	
APELLIDOS/NOMBRES	APELLIDOS/ NOMBRES	IDENTIFICADOR RUC	APELLIDOS/ NOMBRES	IDENTIFICADOR RUC
	ROMAN CARMEN	2910848-4		

NOTA 5. INGRESOS

Constituyen Ingresos operativos por servicios prestados dentro del mercado nacional

	2020	2019
INGRESOS OPERATIVOS		
VENTAS DE SERVICIOS GRAVADOS	338.230 001	639.909.092
TOTAL INGRESOS	**338.230.001**	**639.909.092**

NOTA 6. EGRESOS

Rrepresentan todos los egresos en concepto de; costos de servicios, además de los gastos de ventas, administrativos, el impuesto a renta del ejercicio y otros egresos

COSTOS Y GASTOS OPERATIVOS	**2020**	**2019**
COSTO DE SERVICIOS GRAVADOS	315.758 621	618.454.545
HONORARIOS PROFESIONALES	2.700.000	390 909
COMBUSTIBLES Y LUBRICANTES	2.710 000	6.110.000
REPARACIONES Y MANTENIMIENTOS	3.027.272	622 727
ÚTILES DE OFICINA	0	90 909
MULTAS Y SANCIONES	471 471	113.048
DEPRECIACIONES DEL EJERCICIO	7.963.765	4.760 108
IMPUESTO A LA RENTA	607 034	947 989
TOTAL DE COSTOS Y GASTOS OPERATIVOS	**333.238.163**	**631.490.236**

NOTA 7. HECHOS POSTERIORES

No existen hechos posteriores al cierre del ejercicio que implique alteraciones significativas a la estructura patrimonial y los resultados del nuevo ejercicio

Contribuyente

Lic. Carmen S. Román V.
Contador
RUC 2910848 - 4

Scanned by CamScanner

CUADRO DE DEPRECIACION DE BIENES DEL ACTIVO FIJO

[illegible]	[illegible]
[illegible]	[illegible]

[illegible]	[illegible]
[illegible]	[illegible]

[illegible]	[illegible]
[illegible]	[illegible]

[illegible]				VALORES FISCALES																			
[illegible]	[illegible]	[illegible]	[illegible]	[illegible]	[illegible]	[illegible]	[illegible]	[illegible]	[illegible]	[illegible]	[illegible]	[illegible]	[illegible]	[illegible]	[illegible]	[illegible]	[illegible]	[illegible]	[illegible]	[illegible]	[illegible]	[illegible]	[illegible]
EQUIPOS DE [illegible]																							
[illegible]	[illegible]	[illegible]		[illegible]	[illegible]	[illegible]	[illegible]	[illegible]	[illegible]	[illegible]	[illegible]	[illegible]	[illegible]	[illegible]	[illegible]	[illegible]	[illegible]	[illegible]	[illegible]	[illegible]		[illegible]
EQUIPOS																							
[illegible]	[illegible]	[illegible]		[illegible]	[illegible]	[illegible]	[illegible]	[illegible]	[illegible]	[illegible]	[illegible]	[illegible]	[illegible]	[illegible]	[illegible]	[illegible]	[illegible]	[illegible]	[illegible]	[illegible]		[illegible]
HERRAMIENTAS Y EQUIPOS																							
[illegible]	[illegible]	[illegible]		[illegible]	[illegible]	[illegible]	[illegible]	[illegible]	[illegible]	[illegible]	[illegible]	[illegible]	[illegible]	[illegible]	[illegible]	[illegible]	[illegible]	[illegible]	[illegible]	[illegible]		[illegible]
[illegible]	[illegible]	[illegible]		[illegible]	[illegible]	[illegible]	[illegible]	[illegible]	[illegible]	[illegible]	[illegible]	[illegible]	[illegible]	[illegible]	[illegible]	[illegible]	[illegible]	[illegible]	[illegible]	[illegible]		[illegible]

ISI - SERVIAS
CIA. OBRA TEC SRA
RUC 2292293-4

Lic. Carmen S. Rosales V.
Contadora
RUC 2923848 - 4

Scanned by CamScanner

DECLARACIÓN JURADA NORMALIZADA

SET DIRECCIÓN

IMPUESTO A LA RENTA EMPRESARIAL GENERAL VERSIÓN 2

500

Nombre o Razón Social: SALDÍVAR

Nombres:

01 Declaración Jurada Original

02 Declaración Jurada Rectificativa

03 Declaración Jurada de Cese de Actividades

Fecha de Cierre de Declaración de Rectificativa

Período Ejercicio Fiscal

RÉGIMEN GENERAL PARA EMPRESAS O ENTIDADES QUE REALICEN OPERACIONES GRAVADAS Y/O EXONERADAS POR EL IMPUESTO A LA RENTA EMPRESARIAL (IRE)

RUBRO 1 - ESTADO DE RESULTADOS

INGRESOS POR		IMPORTE (+)	TOTAL (=)
Enajenación de bienes provenientes de la actividad comercial y/o industrial	10	0	
Prestación de servicios, incluido el arrendamiento y/o cesión de uso de bienes, derechos en general, incluidos los de imagen o similares	11	192 836 365	
Enajenación de bienes provenientes de la producción agrícola. Valorización propia incluida en enajenaciones de bienes	12	0	
Enajenación de bienes provenientes de la producción ganadera, avícola y forestal	13	0	
Enajenación de bienes provenientes de la producción extractiva, cuero, leche cruda entre otros o pesquera (caza, pesca, minas, canteras, guaraní, entre otros)	14	0	
Enajenación de bienes provenientes de la actividad forestal, minera, pesquera y otros de naturaleza extractiva	15	0	
Intereses, comisiones, rendimientos o ganancias de capital provenientes de títulos y de valores mobiliarios, así como los provenientes de financiamientos o préstamos realizados a personas o entidades residentes o constituidas en el país	16	0	
Operaciones con instrumentos financieros derivados en el país	17	0	
Otros ingresos en el país no comprendidos en los incisos anteriores	18	0	
Intereses, comisiones, rendimientos o ganancias de capital depositados en entidades bancarias o financieras públicas o privadas en el exterior, así como los provenientes de financiamientos o préstamos realizados a favor de personas o entidades del exterior	19	0	
Compensación de pérdidas (ordinarias, extraordinarias o rendimientos que se obtengan en carácter de dueño de la sucursal en el exterior, socio o accionista de sociedades del exterior)	20	0	
Operaciones con instrumentos financieros derivados del exterior	21	0	
Otros ingresos del exterior no comprendidos en los incisos anteriores	22	0	
Diferencia de cambio	23	0	
TOTAL DE INGRESOS BRUTOS (Sumatoria de las casillas 10 a 23)		77	192 836 365
Menos: Devoluciones, bonificaciones, descuentos otorgados o otros conceptos similares	24	0	
A- TOTAL DE INGRESOS NETOS (Diferencia entre las casillas 77 y 24)		75	192 836 365
Menos: Ingresos por operaciones de exportación a terceros países realizadas por usuarios de Zonas Francas	25	0	
Menos: Ingresos por operaciones de exportación a terceros países por el Régimen de Maquila	26	0	
Menos: Ingresos de fuente extranjera no gravados	27	0	
Menos: Ingresos obtenidos en operaciones internacionales alcanzadas por el Régimen Preferencial	28	0	
Menos: Ingresos obtenidos de proyectos de forestación y reforestación de huertos urbanos y huertas alcanzados por el Régimen Preferencial	29	0	
Menos: Ingresos obtenidos de actividades de comercialización de productos industrializados en el Régimen Especial	30	0	
Menos: Ingresos no gravados por el IRE, exentos y otorgados	31	0	
B- TOTAL DE INGRESOS NETOS GRAVADOS (Diferencia entre la casilla 75 y el resultado de la sumatoria de las casillas 25 a 31)		79	192 836 365

Scanned by CamScanner

238

COSTOS		IMPORTE +	TOTAL -B-
C- TOTAL DE COSTOS		80	164 875 091
Menos: Costos relacionados a los ingresos por operaciones realizadas por usuarios de Zonas Francas	32	0	
Menos: Costos relacionados a los ingresos por operaciones realizadas en el Régimen de Maquila	33	0	
Menos: Costos relacionados a ingresos de fuente extranjera no gravados	34	0	
Menos: Costos relacionados a ingresos gravados obtenidos en operaciones internacionales acogidas por el Régimen Preferencial	35	0	
Menos: Costos relacionados a ingresos gravados obtenidos de actividades de franchising o arrendamiento de inmuebles urbanos y rurales acogidos por el Régimen Preferencial	36	0	
Menos: Costos relacionados a ingresos gravados obtenidos de actividades de comercialización de productos establecidos en el Régimen Especial	37	0	
Menos: Costos relacionados a ingresos no gravados por el IRP, remitos y asegurados	38	0	
Menos: Otros costos no deducibles por IRE	39	0	
D- TOTAL DE COSTOS DEDUCIBLES (Diferencia entre la casilla 80 y el resultado de la sumatoria de las casillas 32 al 39)		81	164 875 091
E- RENTA BRUTA (D Diferencia entre las casillas 79 y 81)		82	27 081 274

GASTOS		IMPORTE +	TOTAL -B-
Remuneraciones o contribuciones pagadas al personal, por servicios prestados en relación de dependencia	40	8 364 837	
Aguinaldos	41	697 070	
Cargas sociales - Aporte patronal	42	1 380 196	
Beneficios otorgados a los trabajadores en relación de dependencia, conforme al art. 59 de la Constitución Nacional	43	0	
Remuneraciones por servicios personales, cuando no sean gravados en relación de dependencia, incluyendo las remuneraciones del dueño de una empresa unipersonal sea o no titular	44	1 214 545	
Remuneraciones sin cargas sociales, de las citadas líquidas por servicios de carácter personal que no se encuentren en relación de dependencia y pagados en efectivo	45	0	
Arrendamiento, cesión de uso de bienes y derechos	46	0	
Fletes y gastos de comercialización	47	36 364	
Gastos de movilidad y viáticos	48	0	
Intereses financieros	49	0	
Erogaciones incurridas por la exportación de un establecimiento permanente en Países calificados o beneficiarios del mismo	50	0	
Donaciones	51	0	
Depreciaciones por desgaste, obsolescencia y agotamiento	52	8 348 604	
Amortizaciones de bienes intangibles	53	0	
Pérdida de inventario por mermas del ganado	54	0	
Pérdidas extraordinarias y las originadas por hechos punibles cometidos por terceros	55	0	
Cargo sobre malos créditos	56	0	
Pérdidas por diferencias de cambio	57	0	
Gastos de constitución y organización (incluidos los preoperativos y de reorganización)	58	0	
Reserva indemnizaciones y similares, Provisiones para malos créditos para entidades bancarias y financieras regidas por la Ley N° 861/1996	59	0	
Gastos generales del negocio no señalados de los ítems anteriores	60	200 000	
YA GastoCostu	61	0	
Impuesto a la Renta Empresarial	62	511 470	
Gastos y erogaciones en el exterior relacionados a Instrumentos Financieros Derivados	63	0	
Otros gastos y erogaciones en el exterior	64	0	
Otros gastos (no señalados expresamente en los ítems anteriores)	65	2 735 738	
F- TOTAL DE GASTOS (antes de considerar los gastos señalados en el numeral 33 del Art. 16 de la Ley)		80	23 508 824
Menos: Gastos relacionados a los ingresos por operaciones realizadas por usuarios de Zonas Francas	66	0	

Lic. Carlos J. Aranda F.
Contador
RUC 2[illegible] - 4

IVA [illegible]
CIA [illegible]
RUC [illegible]

Scanned by CamScanner

237

Menos Gastos relacionados a ingresos por operaciones realizadas en el Régimen de Maquila	87	0	
Menos Gastos relacionados a ingresos de fuente extranjera no gravados	88	0	
Menos Gastos relacionados a ingresos gravados obtenidos en operaciones especiales establecidas por el Régimen Presunto	89	0	
Menos Gastos relacionados a ingresos gravados obtenidos de actividades de construcción y enajenación de inmuebles urbanos y rurales establecidos por el Régimen Presunto	70	0	
Menos Gastos relacionados a ingresos gravados obtenidos de actividades de comercialización de productos establecidos en el Régimen Especial	71	0	
Menos Impuesto a la Renta Empresarial	72	510.410	
Menos Gastos relacionados a ingresos no gravados por el IRE, numeral y parágrafos	73	0	
Menos Otros gastos no deducibles	74	210.784	
G- TOTAL DE GASTOS DEDUCIBLES (Diferencia entre la cuenta 61 y el total de los valores de las cuentas 66 a 74)		84	27.828.510
H- RENTA NETA ANTES DE LA DEDUCCIÓN DE LOS INTERESES DETALLADOS EN EL NUMERAL 23 DEL ART. 16 DE LA LEY (Diferencia entre la cuenta 62 y 84)		85	5.134.704
Total de intereses por préstamos, negociación y descuento de títulos valores, cuando la tasa de interés sea superior a la tasa activa referencial vigente, de acreedores no vinculados	15	0	
Parte deducible de monto declarado en la cuenta 15, correspondiente a intereses por préstamos, regalías y asistencia técnica cuando lo tenga, en el mismo ejercicio fiscal, a sociedades vinculadas (No debe superar el 30% del valor de la cuenta 15)	16	0	
I- RENTA NETA DESPUES DE LA DEDUCCION DE LOS INTERESES SEÑALADOS EN EL NUMERAL 23 DEL ART. 16 DE LA LEY (Diferencia entre la cuenta 85 y 76)		86	5.134.704

INC.	RUBRO 2 - TRANSFORMACIÓN Y VALUACIÓN DE ACTIVOS		
a	Aumento por transformación biológica de animales vivos y de cultivos, incluido el producto agrícola forestal, así como por la valuación de Activos Biológicos	87	0
b	Disminución por transformación y valuación de Activos Biológicos	88	0
c	Aumento extraordinario por revaluaciones en virtud de actuaciones revaluaciones técnicas o autorizadas de los bienes del activo fijo e intangibles	89	0
d	Disminución patrimonial no vinculada a acciones y de los bienes del activo fijo e intangibles	90	0

INC.	RUBRO 3 - AJUSTES POR PRECIOS DE TRANSFERENCIA		
a	Renta Neta equivalente al monto total de ajuste por precios de transferencia determinados (Numerales 5 al 8 del Artículo 38 de la Ley N° 6360/2019)	267	0
b	Renta Neta equivalente al monto total de ajuste por precios de transferencia determinados (Numeral 7 del Artículo 38 de la Ley N° 6360/2019)	261	0

INC.	RUBRO 4 - RESULTADO DEL EJERCICIO		IMPORTE PERDIDA -/-	IMPORTE UTILIDAD +/-
a	Resultado contable del ejercicio	91	0.93	4.410.450
b	Resultado fiscal del ejercicio	92	0.94	5.134.704

INC.	RUBRO 5 - DETERMINACIÓN DE LA RENTA NETA Y PERDIDA ARRASTRABLE		IMPORTE CONTRIBUYENTE -/-	IMPORTE FISCO +/-
a	Resultado Neto del Ejercicio/Utilidad (Proviene del Rubro 4, cuadro 94)		102	5.134.704
b	Resultado Fiscal del Ejercicio/Pérdida (Proviene del Rubro 4, cuadro 92)	92	0	
c	PERDIDA DE EJERCICIOS ANTERIORES (Contribuyente debe tener en cuenta que la pérdida declarada en el presente renglón, sólo debe ser el límite legal permitido en la Ley)	96	0	
d	PERDIDA TOTAL ACUMULADA (Sumatoria de las cuentas 95 y 96)	97	0	
e	Menos Pérdida que al cierre del presente ejercicio quedo por fuera de los 5 (cinco) años	98	0	
f	SALDO DE PERDIDAS COMPENSABLES AL CIERRE DEL PRESENTE EJERCICIO (Diferencia entre las cuentas 97 y 98)	99	0	
g	Menos Pérdida que se compensa en el presente ejercicio fiscal (No puede exceder el 20 % de la Renta Neta, cuadro 103)	100	0	
h	SALDO DE PERDIDA AL CIERRE DEL PRESENTE EJERCICIO (Diferencia entre las cuentas 99 y 100). Monto a trasladar en la cuadro 96 del presente rubro 10 de la Declaración Jurada del siguiente ejercicio fiscal		0	
i	RENTA NETA DEL EJERCICIO (Diferencia entre las cuentas 102 y 100, cuando la cuenta 102 sea mayor)		103	5.134.704

INC.	RUBRO 6 - DETERMINACIÓN DE LA RENTA NETA PARA QUIENES CUENTEN CON RENTAS ALCANZADAS POR BENEFICIOS ESPECIALES		IMPORTE DEDUCCIONES -/-	IMPORTE FISCO +/-
a	Renta Neta del Ejercicio (Proviene de la cuadro 103 del Rubro 5)		105	5.134.704
b	Renta Neta excluida por beneficios especiales vigentes	104	0	

Lic. Carlos J. Rando K.
Contador
RUC [illegible]

Scanned by CamScanner

236

c	RENTA NETA IMPONIBLE (Diferencia entre las casillas 103 y 104, cuando la casilla 103 sea mayor)	106	5 124 704

RNC	RUBRO 7 - DETERMINACION DE LA RENTA PRESUNTA PARA CONTRIBUYENTES QUE OPTEN LIQUIDAR EL IMPUESTO CONFORME AL ARTICULO 18 DE LA LEY		
a	Ingresos brutos obtenidos de actividades de locación o enajenación de inmuebles urbanos y rurales que forman parte del activo fijo	107	0
b	RENTA NETA PRESUNTA (30% de la casilla 107)	108	0

			IMPORTE CONTRIBUYENTE	IMPORTE FISCO
RNC	RUBRO 8 - DETERMINACION DEL IMPUESTO Y LIQUIDACION FINAL			
a	Impuesto determinado sobre la Renta Neta Imponible y la Renta Neta Presunta (% sobre la sumatoria de las casillas 106 y 108)		116	513 470
b	Impuesto determinado aplicable sobre la renta neta alcanzada por beneficios especiales (% sobre el monto de la casilla 109 del Rubro 8)		117	0
c	SUBTOTAL (Sumatoria de las casillas 116 y 117)		118	513 470
d	Impuesto a la Renta cargado en el exterior acreditable al IRP (solo en caso de crédito impositivo)	109	0	
e	TOTAL IMPUESTO DETERMINADO (Casillas 118 - 109)		120	513 470
f	Saldo a favor del contribuyente del ejercicio anterior (Proviene de la casilla 115 del presente Rubro de la Declaración Jurada del ejercicio fiscal anterior)	110	0	
g	Retenciones computables a favor del Contribuyente	111	0	
h	Percepciones computables a favor del Contribuyente	112	0	
i	Anticipos liquidados	113	0	
j	Multa por presentar la Declaración Jurada con posterioridad al vencimiento		121	0
k	SUBTOTAL (Columna I - Sumatoria de las casillas 110 al 113); (Columna II - Sumatoria de las casillas 120 y 121)	114	0 122	513 470
l	SALDO A FAVOR DEL CONTRIBUYENTE (Monto a ajustar al siguiente ejercicio fiscal en la casilla 110 de presente Rubro) (Diferencia entre las casillas 114 y 122, cuando la casilla 114 sea mayor)	115	0	
m	SALDO A INGRESAR A FAVOR DEL FISCO (Diferencia entre las casillas 122 y 114, cuando la casilla 122 sea mayor)		123	513 470

			IMPORTE
RNC	RUBRO 9 - DETERMINACION DE ANTICIPOS PARA EL SIGUIENTE EJERCICIO FISCAL		
a	Impuesto liquidado del ejercicio (Proviene de la casilla 120 de Rubro 8)	124	0
b	Retenciones y Percepciones computables (Proviene de la sumatoria de las casillas 111 y 112)	125	0
c	Anticipos a ingresar para el siguiente ejercicio (Diferencia entre las casillas 124 y 125, cuando el monto de la casilla 124 sea mayor)	126	0
d	Saldo a favor del contribuyente del ejercicio que se liquida (Proviene de la casilla 115 - Consignar cero si el monto de la casilla 126)	127	0
e	Cuotas de anticipos a ingresar. (Casilla 126 - casilla 127) x 25%	128	0

RNC	RUBRO 10 - INFORMACION COMPLEMENTARIA		
a	RUC o Cedula de Identidad Civil del Contador, sin incluir el dígito verificador	129	0
b	RUC del Auditor o de la Empresa Auditora, sin incluir el dígito verificador	130	0
c	Cantidad total de personal ocupado en relación de dependencia al cierre del ejercicio	131	1
d	Número de la disposición legal que respalda el beneficio fiscal declarado en el Rubro 6, casilla 104	132	0
e	Año de la disposición legal que se referencia en la casilla 132	133	0

Estimado Contribuyente: Le recordamos que los pagos que efectúe, emergentes de esta liquidación, serán imputados en su cuenta corriente conforme a lo establecido en la Ley N° 125/1991, Art. 182

Versión: Enero/2022

Carlos E. Rando V.
Contadora
RUC 3030846 - 4

Scanned by CamScanner

ANEXO I

BALANCE GENERAL

1. IDENTIFICACIÓN DEL CONTRIBUYENTE		2. EJERCICIO FISCAL	
RAZÓN SOCIAL: [illegible]	[illegible]	DESDE [illegible]	HASTA [illegible]
3. IDENTIFICACIÓN DEL REPRESENTANTE	4. IDENTIFICACIÓN DEL CONTADOR	5. IDENTIFICACIÓN DEL AUDITOR	
[illegible]	[illegible]	[illegible]	[illegible]

		2021	2020
1	ACTIVO	[illegible]	[illegible]
1.01	ACTIVO CORRIENTE	[illegible]	[illegible]
1.01.01	DISPONIBILIDADES	[illegible]	[illegible]
1.01.01.01	[illegible]	[illegible]	[illegible]
1.01.01.02	CAJA		
1.01.01.03	BANCOS		
1.01.01.04	BANCOS		
1.01.01.xx	(Cuentas corrientes a crear)		
1.01.02	INVERSIONES TEMPORARIAS		
1.01.02.01	INVERSIONES [illegible]		
1.01.02.02	INVERSIONES EN EMPRESAS VINCULADAS		
1.01.02.03	OTRAS INVERSIONES		
1.01.02.04	UTILIDADES, REGALÍAS Y OTROS RENDIMIENTOS DE INVERSIONES		
1.01.02.xx	(Nuevas cuentas a crear)		
1.01.03	CRÉDITOS	3.73.519	3.017.528
1.01.03.01	DEUDORES POR VENTAS		
1.01.03.02	DEUDORES POR PRÉSTAMOS		
1.01.03.03	CUENTAS A COBRAR A DIRECTORES Y FUNCIONARIOS		
1.01.03.04	CUENTAS A COBRAR A SOCIOS O A EMPRESAS VINCULADAS		
1.01.03.05	CRÉDITOS POR IMPUESTOS CORRIENTES		
1.01.03.05.01	ANTICIPOS Y RETENCIONES DE IMPUESTO A LA RENTA		
1.01.03.05.02	RETENCIONES DE IVA	[illegible]	[illegible]
1.01.03.05.03	IVA - CRÉDITO FISCAL		
1.01.03.05.04	IVA - CRÉDITO FISCAL - RÉGIMEN DE TURISMO		
1.01.03.06	ANTICIPOS A PROVEEDORES		
1.01.03.06.01	ANTICIPOS A PROVEEDORES LOCALES		
1.01.03.06.02	ANTICIPOS A PROVEEDORES DEL EXTERIOR		
1.01.03.xx	(Nuevas cuentas a crear)		
1.01.03.99	(-) PREVISIÓN PARA CRÉDITOS DE DUDOSO COBRO		
1.01.04	INVENTARIOS	27.031.368	36.926.369
1.01.04.01	MERCADERÍAS		
1.01.04.01.01	MERCADERÍAS GRAVADAS POR EL IVA AL 12%		
1.01.04.01.02	MERCADERÍAS GRAVADAS POR EL IVA AL 5%		
1.01.04.01.03	MERCADERÍAS EXENTAS DEL IVA		
1.01.04.02	MERCADERÍAS RÉGIMENES ESPECIALES		
1.01.04.02.01	MERCADERÍAS RÉGIMEN DE TURISMO		
1.01.04.02.02	MERCADERÍAS ZONA FRANCA		
1.01.04.02.03	MERCADERÍAS RÉGIMEN DE MAQUILA		
1.01.04.02.04	MERCADERÍAS OTROS RÉGIMENES ESPECIALES		
1.01.04.03	PRODUCTOS TERMINADOS		
1.01.04.03.01	PRODUCTOS TERMINADOS GRAVADOS POR EL IVA AL 12%		
1.01.04.03.02	PRODUCTOS TERMINADOS GRAVADOS POR EL IVA AL 5%		
1.01.04.03.03	PRODUCTOS TERMINADOS EXENTOS DEL IVA		
1.01.04.04	PRODUCTOS EN PROCESO		
1.01.04.05	MATERIAS PRIMAS		
1.01.04.06	MATERIALES, SUMINISTROS Y REPUESTOS	27.031.368	36.926.369
1.01.04.07	PRODUCTOS AGRÍCOLAS		
1.01.04.08	PRODUCTOS FORESTALES		
1.01.04.09	ACTIVOS BIOLÓGICOS EN PRODUCCIÓN		
1.01.04.10	ACTIVOS BIOLÓGICOS EN DESARROLLO		
1.01.04.11	IMPORTACIONES EN CURSO		
1.01.04.xx	(Nuevas cuentas a crear)		
1.01.04.99	(-) PREVISIÓN POR DEVALUACIÓN DE INVENTARIOS		
1.01.05	GASTOS PAGADOS POR ADELANTADO		
1.01.05.01	ALQUILERES PAGADOS POR ADELANTADO		
1.01.05.02	SEGUROS A DEVENGAR		
1.01.05.xx	(Nuevas cuentas a crear)		

Lic. Carmen S. Rosales F.
Contadora
RUC [illegible] - 4

Scanned by CamScanner

234

ANEXO 1

BALANCE GENERAL

1 IDENTIFICACIÓN DEL CONTRIBUYENTE		1 EJERCICIO FISCAL	
RAZÓN SOCIAL O NOMBRES Y APELLIDOS: GIORGO SALDAÑA FLORES	DENTIFICADOR R.U.C.	DESDE: 01/01/2021	HASTA: 31/12/2021

3 IDENTIFICACIÓN DEL REPRESENTANTE	4 IDENTIFICACIÓN DEL CONTADOR	5 IDENTIFICACIÓN DEL AUDITOR	
APELLIDOS NOMBRES	APELLIDOS NOMBRES / NOMBRE COMERCIAL	IDENTIFICADOR R.U.C.	APELLIDOS NOMBRES

		2021	2020
1.01.00	OTROS ACTIVOS		
1.01.99	(Nuevas cuentas a nivel)		
		20 242 177	20 616 791
1.02	ACTIVO NO CORRIENTE		
1.02.01	CRÉDITOS A LARGO PLAZO		
1.02.01.01	DEUDORES POR VENTAS		
1.02.01.02	DEUDORES POR PRÉSTAMOS		
1.02.01.03	CUENTAS A COBRAR A DIRECTORES Y PARTICIPANTES		
1.02.01.04	CUENTAS A COBRAR A SOCIOS O ENTIDADES VINCULADAS		
1.02.01.05	DEUDORES EN GESTIÓN DE COBRO - MORGOSOS O VARIOS		
1.02.01.06	ANTICIPOS A PROVEEDORES		
1.02.01.06.01	ANTICIPOS A PROVEEDORES LOCALES		
1.02.01.06.02	ANTICIPOS A PROVEEDORES DEL EXTERIOR		
1.02.01.07	CRÉDITOS POR IMPUESTOS DIFERIDOS		
1.02.01.99	(Nuevas cuentas a nivel)		
1.02.01.99	(-) PREVISIÓN PARA CRÉDITOS DE DUDOSO COBRO		
1.02.02	INVENTARIOS A REALIZAR A LARGO PLAZO		
1.02.02.01	ACTIVOS BIOLÓGICOS EN PRODUCCIÓN		
1.02.02.02	ACTIVOS BIOLÓGICOS EN DESARROLLO		
1.02.02.99	(Nuevas cuentas a nivel)		
1.02.02.99	(-) PREVISIÓN POR DEVALUACIÓN DE ACTIVOS BIOLÓGICOS		
1.02.03	INVERSIONES A LARGO PLAZO		
1.02.03.01	INVERSIONES FINANCIERAS		
1.02.03.02	INVERSIONES EN ENTIDADES VINCULADAS		
1.02.03.03	INVERSIONES INMOBILIARIAS		
1.02.03.04	OTRAS INVERSIONES		
1.02.03.05	INTERESES, REGALÍAS Y OTROS RENDIMIENTOS DE INVERSIONES		
1.02.03.99	(Nuevas cuentas a nivel)		
1.02.03.99	(-) PREVISIÓN POR DEVALUACIÓN DE INVERSIONES		
1.02.04	PROPIEDAD, PLANTA Y EQUIPO	20 242 177	16 616 791
1.02.04.01	INMUEBLES	20 562 [illegible]	20 562 [illegible]
1.02.04.02	RODADOS / TRANSPORTES	[illegible]	[illegible]
1.02.04.03	MUEBLES, UTILES Y ENSERES	[illegible]	[illegible]
1.02.04.04	MAQUINARIAS	2 590 [illegible]	2 590 [illegible]
1.02.04.05	EQUIPOS	[illegible]	[illegible]
1.02.04.06	HERRAMIENTAS		
1.02.04.07	BIENES FUERA DE OPERACIÓN		
1.02.04.08	MEJORAS EN TIERRAS AJENO		
1.02.04.99	(Nuevas cuentas a nivel)		
1.02.04.07	BIENES INCORPORADOS AL AMPARO DE LA LEY N° [illegible]		
1.02.04.08	BIENES EN ARRENDAMIENTO FINANCIERO		
1.02.04.09	(-) DEPRECIACIÓN ACUMULADA	[illegible]	[illegible]
1.02.05	OTROS ACTIVOS A LARGO PLAZO		
1.02.05.01	DERECHOS FIDUCIARIOS		
1.02.05.99	(Nuevas cuentas a nivel)		
1.02.06	CARGOS DIFERIDOS		
1.02.06.01	GASTOS DE CONSTITUCIÓN		
1.02.06.02	GASTOS DE ORGANIZACIÓN		
1.02.06.03	GASTOS DE DESARROLLO		
1.02.06.04	GASTOS DE PROYECTOS DE INVERSIÓN		
1.02.06.99	(Nuevas cuentas a nivel)		
1.02.06.99	(-) AMORTIZACIÓN ACUMULADA		

Lic. Carmen I. Rosales V.
Contadora
RUC [illegible]

Scanned by CamScanner

ANEXO 1

BALANCE GENERAL

IDENTIFICACIÓN DEL CONTRIBUYENTE		3. EJERCICIO FISCAL DESDE	HASTA
RAZÓN SOCIAL O NOMBRES Y APELLIDOS	DENOMINACIÓN DEL		
4. IDENTIFICACIÓN DEL REPRESENTANTE LEGAL	5. IDENTIFICACIÓN DEL CONTADOR	6. IDENTIFICACIÓN DEL SOCIO	

		2021	2020
1.03.07	ACTIVOS INTANGIBLES		
1.03.07.01	LICENCIAS, MARCAS Y PATENTES		
1.03.07.02	PERMANENTES		
1.03.07.03	OTROS ACTIVOS INTANGIBLES		
1.03.07.99	(-) AMORTIZACIÓN ACUMULADA		
		2 009 852	14 974 609
2	PASIVO	2 009 852	14 974 609
2.01	PASIVO CORRIENTE	0	14 367 575
2.01.01	ACREEDORES COMERCIALES	0	14 367 575
2.01.01.01	PROVEEDORES LOCALES		
2.01.01.02	PROVEEDORES DEL EXTERIOR		
2.01.01.03	INTERESES A PAGAR A PROVEEDORES		
2.01.01.04	OTROS ACREEDORES		
2.01.01.05	(PARA CUENTAS A PCNC)		
2.01.02	DEUDAS FINANCIERAS		
2.01.02.01	PRÉSTAMOS DE BANCOS Y OTRAS ENTIDADES FINANCIERAS		
2.01.02.02	PRÉSTAMOS DEL DUEÑO, SOCIOS O ENTIDADES VINCULADAS		
2.01.02.03	ARRENDAMIENTOS FINANCIEROS		
2.01.02.04	OTROS PRÉSTAMOS A PAGAR		
2.01.02.05	INTERESES A PAGAR		
2.01.02.06	(PARA CUENTAS A PCNC)		
2.01.03	OTRAS CUENTAS POR PAGAR	2 009 852	607 034
2.01.03.01	DEUDAS FISCALES CORRIENTES	515 410	607 034
2.01.03.01.01	IMPUESTO A LA RENTA A PAGAR	1 306 275	0
2.01.03.01.02	IVA A PAGAR		
2.01.03.01.03	RETENCIONES DE IMPUESTOS A PAGAR	187 167	0
2.01.03.02	OBLIGACIONES LABORALES Y CARGAS SOCIALES		
2.01.03.03	DIVIDENDOS A PAGAR		
2.01.03.04	PASIVOS FIDUCIARIOS		
2.01.03.05	(PARA CUENTAS A PCNC)		
2.01.04	PROVISIONES		
2.01.04.01	OBLIGACIONES POR GARANTÍAS OTORGADAS		
2.01.04.02	OBLIGACIONES LEGALES POR LITIGIOS		
2.01.04.03	PROVISIÓN PARA BENEFICIOS A EMPLEADOS		
2.01.04.05	(PARA CUENTAS A PCNC)		
2.01.05	INGRESOS DIFERIDOS		
2.01.05.01	ANTICIPOS DE CLIENTES		
2.01.05.02	SUBVENCIONES		
2.01.05.03	DERECHOS DE FIDEICOMISO DE CLIENTES		
2.01.05.04	INGRESOS COBRADOS POR ADELANTADO		
2.01.05.05	(PARA CUENTAS A PCNC)		
2.02	PASIVO NO CORRIENTE		
2.02.01	ACREEDORES COMERCIALES A LARGO PLAZO		
2.02.01.01	PROVEEDORES LOCALES		
2.02.01.02	PROVEEDORES DEL EXTERIOR		
2.02.01.03	INTERESES A PAGAR A PROVEEDORES		
2.02.01.04	OTROS ACREEDORES		
2.02.01.05	(PARA CUENTAS A PCNC)		

Lic. Carmen S. Rosero V.
Contadora
RUC 2003046 - 0

Scanned by CamScanner

232

ANEXO 1

BALANCE GENERAL

1. IDENTIFICACIÓN DEL CONTRIBUYENTE			2. EJERCICIO FISCAL		
RAZÓN SOCIAL O NOMBRE Y APELLIDOS			[illegible]	[illegible]	
[illegible]	[illegible]		[illegible]	[illegible]	
3. IDENTIFICACIÓN DEL REPRESENTANTE	4. IDENTIFICACIÓN DEL CONTADOR		5. IDENTIFICACIÓN DEL AUDITOR		
[illegible]	[illegible]	[illegible]	[illegible]	[illegible]	
	[illegible]	[illegible]			

		2021	2020
2.02.02	**DEUDAS FINANCIERAS A LARGO PLAZO**		
[illegible]	[illegible]		
[illegible]	[illegible]		
[illegible]	[illegible]		
[illegible]	[illegible]		
[illegible]	[illegible]		
[illegible]	[illegible]		
2.02.03	**OTRAS CUENTAS POR PAGAR**		
[illegible]	[illegible]		
[illegible]	[illegible]		
[illegible]	[illegible]		
2.02.04	**PROVISIONES PARA OBLIGACIONES A LARGO PLAZO**		
[illegible]	[illegible]		
[illegible]	[illegible]		
[illegible]	[illegible]		
[illegible]	[illegible]		
2.02.05	**INGRESOS DIFERIDOS A LARGO PLAZO**		
[illegible]	[illegible]		
[illegible]	[illegible]		
[illegible]	[illegible]		
[illegible]	[illegible]		
[illegible]	[illegible]		
3	**PATRIMONIO NETO**	[illegible]	[illegible]
3.01	**CAPITAL**	[illegible]	[illegible]
[illegible]	[illegible]		
[illegible]	[illegible]	[illegible]	[illegible]
[illegible]	[illegible]		
[illegible]	[illegible]		
3.02	**RESERVAS**	[illegible]	[illegible]
[illegible]	[illegible]		
[illegible]	[illegible]		
[illegible]	[illegible]	[illegible]	[illegible]
[illegible]	[illegible]		
[illegible]	[illegible]		
3.03	**RESULTADOS**	[illegible]	[illegible]
[illegible]	[illegible]	[illegible]	[illegible]
[illegible]	[illegible]	[illegible]	[illegible]
[illegible]	[illegible]		

ISIDRO GALDAMA FLORES
CONTRIBUYENTE

(S) SERVIS
CPA RUC 20[illegible]

DC CARMEN [illegible]
Lic. Carmen J. Rondón V.
Contadora
RUC 2[illegible] - 4

Scanned by CamScanner

ANEXO Nº 2

ESTADO DE RESULTADOS

1 - IDENTIFICACIÓN DEL CONTRIBUYENTE

RAZÓN SOCIAL O NOMBRE CONTRIBUYENTE: ISIDORO SALDAÑA FLORES

IDENTIFICACIÓN RUC: [illegible]

3 - EJERCICIO FISCAL

DESDE: 01/01/2021 HASTA: 31/12/2021

2 - IDENTIFICACIÓN DEL REPRESENTANTE LEGAL

APELLIDOS Y NOMBRES: FELLIDOS NOMBRES

2 - IDENTIFICACIÓN DEL CONTADOR

APELLIDOS Y NOMBRES: PORRAS CAPUCH

IDENTIFICACIÓN RUC: [illegible]

4 - IDENTIFICACIÓN DEL AUDITOR

APELLIDOS Y NOMBRES: FELLIDOS NOMBRES

IDENTIFICACIÓN RUC: [illegible]

		2021	2020
4	**INGRESOS OPERATIVOS**	992 826 385	538 210 681
4.01	VENTAS DE MERCADERÍAS	0	0
4.01.01	VENTAS DE MERCADERÍAS GRAVADAS POR EL IVA		
4.01.02	VENTAS DE MERCADERÍAS EXENTAS DEL IVA		
4.02	VENTAS DE PRODUCTOS AGRÍCOLAS		
4.02.01	VENTAS DE SOJA Y SUS DERIVADOS		
4.02.02	VENTAS DE MAÍZ		
4.02.03	VENTAS DE TRIGO		
4.02.04	OTROS PRODUCTOS AGRÍCOLAS		
4.03	VENTAS DE GANADO		
4.04	VENTAS DE PRODUCTOS FRUTÍCOLAS Y HORTÍCOLAS		
4.05	VENTAS DE PRODUCTOS DE LA EXPLOTACIÓN FORESTAL		
4.06	EXPORTACIONES DE PRODUCTOS AGRÍCOLAS EXPORTADOS		
4.06.01	EXPORTACIONES DE SOJA Y SUS DERIVADOS		
4.06.01.01	EXPORTACIONES A EMPRESAS VINCULADAS		
4.06.01.02	EXPORTACIONES A TERCEROS NO VINCULADOS		
4.06.02	EXPORTACIONES DE OTROS PRODUCTOS AGRÍCOLAS		
4.07	EXPORTACIONES DE BIENES INDUSTRIALIZADOS		
4.07.01	EXPORTACIONES DE PRODUCTOS FARMACÉUTICOS		
4.07.02	EXPORTACIONES DE MAQUINARIAS Y EQUIPOS		
4.07.03	EXPORTACIONES DE OTROS PRODUCTOS INDUSTRIALIZADOS		
4.08	EXPORTACIONES DE OTROS PRODUCTOS	992 826 385	538 210 681
4.09	VENTAS DE SERVICIOS GRAVADOS		
4.10	VENTAS DE BIENES - REGÍMENES ESPECIALES		
4.10.01	VENTAS DE MERCADERÍAS - RÉGIMEN DE TURISMO		
4.10.01.01	VENTAS A EXTRANJEROS		
4.10.01.02	VENTAS A DISTRIBUIDORES LOCALES		
4.10.01.03	VENTAS A CLIENTES LOCALES		
4.10.02	VENTAS DE MERCADERÍAS - ZONA FRANCA		
4.10.03	VENTAS POR RÉGIMEN DE MADURA		
4.10.04	VENTAS BAJO OTROS REGÍMENES ESPECIALES		
4.11	OTRAS VENTAS EXENTAS DEL IVA		
4.12	(DEVOLUCIONES DE VENTAS)		
4.13	(DEVOLUCIÓN DE CONCEDIDAS)		
4.14	(DEVOLUCIONES)		
4.15	(DEVOLUCIONES DE VENTAS)		
	MENOS:		
5	**COSTOS OPERATIVOS**	1 [illegible] 575 681	915 758 621
5.01	COSTO DE MERCADERÍAS	0	0
5.01.01	COSTO DE MERCADERÍAS GRAVADAS POR EL IVA		
5.01.02	COSTO DE MERCADERÍAS EXENTAS DEL IVA		
5.02	COSTO DE PRODUCTOS AGRÍCOLAS		
5.02.01	COSTO DE VENTAS DE SOJA Y SUS DERIVADOS		
5.02.02	COSTO DE VENTAS DE MAÍZ		
5.02.03	COSTO DE VENTAS DE TRIGO		
5.02.04	COSTO DE VENTAS DE OTROS PRODUCTOS AGRÍCOLAS		
5.03	COSTO DE VENTAS DE GANADO		
5.04	COSTO DE VENTAS DE PRODUCTOS FRUTÍCOLAS Y HORTÍCOLAS		
5.05	COSTO DE VENTAS DE PRODUCTOS DE LA EXPLOTACIÓN FORESTAL		
5.06	COSTO DE PRODUCTOS AGRÍCOLAS EXPORTADOS		
5.06.01	COSTO DE SOJA Y SUS DERIVADOS EXPORTADOS		
5.06.01.01	COSTO DE EXPORTACIONES A EMPRESAS VINCULADAS		
5.06.01.02	COSTO DE EXPORTACIONES A TERCEROS NO VINCULADOS		
5.06.02	COSTO DE OTROS PRODUCTOS AGRÍCOLAS EXPORTADOS		

Lic. [illegible] Rendón V.
Contadora
RUC [illegible]

Scanned by CamScanner

230

ANEXO N° 2

ESTADO DE RESULTADOS

I - IDENTIFICACIÓN DEL CONTRIBUYENTE		II - EJERCICIO FISCAL	
RAZÓN SOCIAL O NOMBRE Y APELLIDOS	NÚMERO DE RUC	DESDE	HASTA
ISIDRO SALDAÑA FLORES	2284290-4	01/01/2011	31/12/2011

III - IDENTIFICACIÓN DEL REPRESENTANTE LEGAL	IV - IDENTIFICACIÓN DEL CONTADOR		V - IDENTIFICACIÓN DEL AUDITOR	
APELLIDOS Y NOMBRES	APELLIDOS Y NOMBRES	NÚMERO DE RUC	APELLIDOS Y NOMBRES	NÚMERO DE RUC
	ROMAN CARRICH	2955484-4		

		2011	2010
5.01	COSTO DE BIENES INDUSTRIALIZADOS EXPORTADOS		
5.01.01	COSTO DE PRODUCTOS FABRICADOS (ACTIVOS EXPORTADOS)		
5.01.02	COSTO DE MAQUINARIAS Y EQUIPOS EXPORTADOS		
5.01.03	COSTO DE OTROS PRODUCTOS INDUSTRIALIZADOS EXPORTADOS		
5.08	COSTO DE OTROS PRODUCTOS EXPORTADOS		
5.09	COSTO DE SERVICIOS GRAVADOS	-24.375.021	355.798.611
5.10	COSTO DE VENTAS DE BIENES - RÉGIMENES ESPECIALES		
5.10.01	COSTO DE VENTAS DE MERCADERÍAS - RÉGIMEN DE TURISMO		
5.10.01.01	COSTO DE VENTAS A EXTRANJEROS		
5.10.01.02	COSTO DE VENTAS A DISTRIBUIDORES (LOCALES)		
5.10.01.03	COSTO DE VENTAS A CLIENTES LOCALES		
5.10.02	COSTO DE VENTAS DE MERCADERÍAS - ZONA FRANCA		
5.10.03	COSTO DE VENTAS POR RÉGIMEN DE MAQUILA		
5.10.04	COSTO DE VENTAS BAJO OTROS REGÍMENES ESPECIALES		
5.11	COSTO DE VENTAS EN ZONAS DEL PAÍS		
5.12	(TOTAL COSTOS DE VENTAS)		
6	GANANCIAS (O PÉRDIDAS) BRUTAS EN VENTAS	27.981.274	22.471.389
	MÁS:		
7	INGRESOS POR ACTIVOS BIOLÓGICOS		
7.01	INGRESOS POR PRODUCCIÓN Y/O TENENCIA DE ACTIVOS BIOLÓGICOS		
7.01.01	INGRESOS POR PRODUCCIÓN Y/O TENENCIA DE BIENES DEL SECTOR AGRÍCOLA		
7.01.02	INGRESOS POR PRODUCCIÓN Y/O TENENCIA DE GANADO		
7.01.03	INGRESOS POR PRODUCCIÓN Y/O TENENCIA DE BIENES DE LA ACTIVIDAD FORESTAL		
7.02	(-) COSTO DE PRODUCCIÓN Y/O TENENCIA DE ACTIVOS BIOLÓGICOS		
7.02.01	(-) COSTO DE PRODUCCIÓN Y/O TENENCIA DE BIENES DEL SECTOR AGRÍCOLA		
7.02.02	(-) COSTO DE PRODUCCIÓN Y/O TENENCIA DE GANADO		
7.02.03	(-) COSTO DE PRODUCCIÓN Y/O TENENCIA DE BIENES DE LA ACTIVIDAD FORESTAL		
7.02.04	(-) MERMAS Y MORTANDAD		
8	OTROS INGRESOS		
8.01	INTERESES GANADOS		
8.02	DIVISIONES COBRADAS		
8.03	DESCUENTOS OBTENIDOS		
8.04	SUBVENCIONES		
8.05	RESULTADO POR DIFERENCIA DE CAMBIO		
8.06	(OTROS GANANCIAS Y PÉRDIDAS)		
9	GANANCIAS (O PÉRDIDAS) BRUTAS TOTALES	27.981.274	22.471.389
	MENOS:		
10	GASTOS DE VENTAS O COMERCIALIZACIÓN	38.364	0
10.01	SUELDOS Y OTRAS REMUNERACIONES AL PERSONAL		
10.01.01	SUELDOS Y JORNALES		
10.01.02	APORTE PATRONAL		
10.01.03	OTROS BENEFICIOS AL PERSONAL		
10.02	COMISIONES PAGADAS SOBRE VENTAS		
10.03	VIÁTICOS A VENDEDORES		
10.04	PUBLICIDAD Y PROPAGANDA	0	0
10.05	FLETES PAGADOS	38.364	0
10.07	(OTROS GASTOS DE VENTAS)		
10.08	OTROS GASTOS DE VENTAS	0	0
	MENOS:		
11	GASTOS DE ADMINISTRACIÓN	16.432.364	8.884.745
11.01	SUELDOS Y OTRAS REMUNERACIONES AL PERSONAL		
11.01.01	SUELDOS Y JORNALES	8.364.837	0

Lic. Carmen S. Rosales V.
Contadora
RUC 2032840 - 4

Scanned by CamScanner

229

ANEXO N° 3

ESTADO DE RESULTADOS

228

ANEXO N° 3
ESTADO DE FLUJO DE EFECTIVO

1 - IDENTIFICACIÓN DEL CONTRIBUYENTE		2 - EJERCICIO FISCAL	
RAZÓN SOCIAL O NOMBRES Y APELLIDOS	IDENTIFICADOR RUC	DESDE	HASTA
ISIDRO SALDAÑA FLORES	7784783-4	01/01/2021	31/12/2021

3 - IDENTIFICACIÓN DEL REPRESENTANTE LEGAL			4 - IDENTIFICACIÓN DEL CONTADOR		5 - IDENTIFICACIÓN DEL AUDITOR	
APELLIDOS Y NOMBRES	APELLIDOS/NOMBRES	IDENTIFICADOR RUC	APELLIDOS/NOMBRES	IDENTIFICADOR RUC	APELLIDOS/NOMBRES	IDENTIFICADOR RUC
	ROMAN CARMEN	7737848-4				

[redacted]		
VENTAS NETAS (COBRO NETO)	193 838 065	358 230 901
PAGO A PROVEEDORES LOCALES (PAGO NETO)	-148 651 065	-344 429 729
PAGO A PROVEEDORES DEL EXTERIOR (PAGO NETO)		
EFECTIVO PAGADO A EMPLEADOS	10 294 990	0
EFECTIVO GENERADO (USADO) POR OTRAS ACTIVIDADES OPERATIVAS	-4 210 283	-8 909 741
PAGO DE IMPUESTOS	-93 564	1 746 678
EFECTIVO NETO POR ACTIVIDADES OPERATIVAS	11 306 458	-13 361 849
[redacted]		
AUMENTO/DISMINUCIÓN NETO A DE INVERSIONES TEMPORARIAS		
AUMENTO/DISMINUCIÓN NETO A DE INVERSIONES A LARGO PLAZO		
AUMENTO/DISMINUCIÓN NETO A DE PROPIEDAD, PLANTA Y EQUIPO	0	0
EFECTIVO NETO POR ACTIVIDADES DE INVERSIÓN	0	0
[redacted]		
APORTE DE CAPITAL		
AUMENTO/DISMINUCIÓN NETO A DE PRESTAMOS		
DIVIDENDOS PAGADOS		
AUMENTO/DISMINUCIÓN NETO A DE INTERESES		
EFECTIVO NETO POR ACTIVIDADES DE FINANCIAMIENTO		
[redacted]		
AUMENTO/DISMINUCIÓN NETO A DE EFECTIVOS Y SUS EQUIVALENTES		
EFECTIVO Y SUS EQUIVALENTES AL COMIENZO DEL PERIODO	15 418 286	28 780 105
EFECTIVO Y SUS EQUIVALENTES AL CIERRE DEL PERIODO	26 724 744	15 418 286

ISIDRO SALDAÑA FLORES
CONTRIBUYENTE

ISI - SERVIS
CA [illegible] 767 [illegible]
RUC 20[illegible]

L.C. [illegible]
[illegible] S. Román K.
Contadora
RUC 2[illegible]

Scanned by CamScanner

ANEXO Nº 4

ESTADO DE CAMBIOS DEL PATRIMONIO NETO

1 - IDENTIFICACIÓN DEL CONTRIBUYENTE

RAZÓN SOCIAL O NOMBRE COMERCIAL: RADIO SALDAÑA FLORES

IDENTIFICACIÓN RUC: 20[illegible]-1

2 - EJERCICIO FISCAL: DESDE [illegible] HASTA [illegible]

3 - IDENTIFICACIÓN DEL REPRESENTANTE LEGAL: APELLIDOS NOMBRES

4 - IDENTIFICACIÓN DEL CONTADOR: APELLIDOS NOMBRES: ROMAN CURIMAN; IDENTIFICACIÓN RUC: [illegible]; FORMULARIO Nº: [illegible]; NUMERO DE CAPITA: [illegible]

CONCEPTOS	CAPITAL	RESERVAS			RESULTADOS		PATRIMONIO NETO
	APORTADO	LEGAL	DE REVALUO	OTRAS RESERVAS	ACUMULADOS	DEL EJERCICIO	
SALDO AL EJERCICIO ANTERIOR	5584.000					[illegible]	[illegible]
MOVIMIENTOS DEL EJERCICIO 2020							
INTEGRACIÓN DE CAPITAL	[illegible]						
TRANSFERENCIA A DIVIDENDOS A PAGAR							
TRANSFERENCIA A RESULTADOS ACUMULADOS							
AJUSTES DESAFECTAC. DE RESULT. ACUMULADOS							
RESERVA LEGAL							
RESERVA DE REVALUO							
OTRAS RESERVAS							
RESULTADO DEL EJERCICIO	[illegible]						
SALDO AL CIERRE DEL EJERCICIO 2020 + SALDO DEL EJERCICIO 2021	[illegible]	-	[illegible]	-	-	-	[illegible]
MOVIMIENTOS DEL EJERCICIO 2021							
INTEGRACIÓN DE CAPITAL							
TRANSFERENCIA A DIVIDENDOS A PAGAR							
TRANSFERENCIA A RESULTADOS ACUMULADOS							
AJUSTES DESAFECTAC. DE RESULT. ACUMULADOS							
RESERVA LEGAL							
RESERVA DE REVALUO							
OTRAS RESERVAS							
RESULTADO DEL EJERCICIO	[illegible]						
SALDO AL CIERRE DEL EJERCICIO 2021	[illegible]	-	[illegible]	-	-	-	[illegible]

DIÓGO SALDAÑA FLORES
CONTRIBUYENTE

[illegible] Ramón P.
Contador
RUC [illegible]

SUNAT - SERVIS
CAR [illegible]
RUC [illegible]

Scanned by CamScanner

ANEXO 5

NOTAS A LOS ESTADOS FINANCIEROS

1-IDENTIFICACIÓN DEL CONTRIBUYENTE		2-EJERCICIO FISCAL	
RAZÓN SOCIAL O NOMBRES Y APELLIDOS	IDENTIFICADOR RUC	DESDE	HASTA
ISIDRO SALDAÑA FLORES	2284293-4	01/01/2021	31/12/2021

3-IDENTIFICACIÓN DEL REPRESENTANTE LEGAL	4-IDENTIFICACIÓN DEL CONTADOR		5-IDENTIFICACIÓN DEL AUDITOR	
APELLIDOS Y NOMBRES	APELLIDOS Y NOMBRES	IDENTIFICADOR RUC	APELLIDOS Y NOMBRES	IDENTIFICADOR RUC
	ROMAN CARMEN	2833648-4		

NOTAS A LOS ESTADOS FINANCIEROS

(Cifras Comparativas 2021-2020)

NOTA 1. DATOS DE LA ENTIDAD

La empresa perteneciente al Sr. Isidro Saldaña Flores, con RUC 2284293-4, inicia sus actividades el 29 de enero de 2016

La empresa tiene como actividad principal otras instalaciones de la construcción, su domicilio fiscal está ubicado en la calle, Kokuere c/ Los Tucanes, de la ciudad de San Lorenzo del departamento Central.

En este ejercicio se capitalizaron los resultados acumulados y del ejercicio, el nuevo capital es de Gs.71.770.144.- (Guaraníes setenta y un millones setecientos setenta mil ciento cuarenta y cuatro).

NOTA 2. Base para la preparación de los Estados Financieros

Los estados financieros han sido confeccionados de acuerdo con las normas, reglamentaciones e instrucciones contables establecidas y fueron preparados sobre la base de cifras históricas, las cuales se encuentran basadas en las Normas Internacionales de Información Financiera en las leyes nacionales vigentes

NOTA 3. Políticas contables significativas respecto a la valuación, exposición y reconocimiento de los elementos de los Estados Financieros.

La empresa aplica el principio de lo devengado a los efectos del reconocimiento de ingresos e imputación de egresos o costos incurridos.

Lic. Carmen S. Saldaña F.
Contadora
RUC 2833648-4

Scanned by CamScanner

ANEXO 5

NOTAS A LOS ESTADOS FINANCIEROS

1-IDENTIFICACIÓN DEL CONTRIBUYENTE		2- EJERCICIO FISCAL	
RAZÓN SOCIAL O NOMBRES Y APELLIDOS	IDENTIFICADOR RUC	DESDE	HASTA
ISIDRO SALDAÑA FLORES	2284785-4	01/01/2021	31/12/2021

3- IDENTIFICACIÓN DEL REPRESENTANTE LEGAL	4- IDENTIFICACIÓN DEL CONTADOR		5- IDENTIFICACIÓN DEL AUDITOR	
APELLIDOS/NOMBRES	APELLIDOS/NOMBRES	IDENTIFICADOR RUC	APELLIDOS/ NOMBRES	IDENTIFICADOR RUC
	ROMAN CARMEN	2933948-4		

NOTA 4. Composición de las principales cuentas patrimoniales

	2021	2020
ACTIVO	**74.411.831**	**82.967.138**
ACTIVO CORRIENTE	**54.149.654**	**54.056.357**
DISPONIBILIDADES	**26.744.716**	**15.418.260**
CAJA	26 744 716	15 418 260
CRÉDITOS	**373.570**	**2.017.528**
IVA - CRÉDITO FISCAL	373 570	2 017 528
INVENTARIOS	**27.031.368**	**36.920.569**
MATERIALES, SUMINISTROS Y REPUESTOS	27 031 368	36 920 569
ACTIVO NO CORRIENTE	**20.262.177**	**28.610.781**
PROPIEDAD, PLANTA Y EQUIPO	**20.262.177**	**28.610.781**
RODADOS /TRANSPORTES	20 562 020	20 562 020
HERRAMIENTAS	18.181 819	18 181 819
(-) DEPRECIACIÓN ACUMULADA	-21 072 477	-12.723 873
PASIVO	**2.008.852**	**14.974.609**
PASIVO CORRIENTE	**2.008.852**	**14.974.609**
PROVEEDORES LOCALES	0	14 367.575
OTRAS CUENTAS POR PAGAR	**2.008.852**	**607.034**
IMPUESTO A LA RENTA A PAGAR	513 470	607 034
IVA A PAGAR	1.309.275	0
OBLIGACIONES LABORALES Y CARGAS SOCIALES	187 107	0
PATRIMONIO NETO	**72.402.979**	**67.992.529**
CAPITAL SUSCRIPTO	71.770.144	67 359 694
RESERVAS	**632.835**	**632.835**
RESERVA DE REVALUO FISCAL	632 835	632.835
RESULTADOS	**0**	**0**
RESULTADOS ACUMULADOS	0	0
RESULTADO DEL EJERCICIO	0	0

Lic. Carmen S. Ramón V.
Contadora
RUC 2933948 - 4

TSI - SERVIS
CIA 0994767964
RUC 2284785-4

Scanned by CamScanner

ANEXO 5
NOTAS A LOS ESTADOS FINANCIEROS

1-IDENTIFICACIÓN DEL CONTRIBUYENTE		2. EJERCICIO FISCAL	
RAZÓN SOCIAL O NOMBRES Y APELLIDOS	IDENTIFICADOR RUC	DESDE	HASTA
ISIDRO SALDAÑA FLORES	[illegible]	01/01/2021	31/12/2021

3-IDENTIFICACIÓN DEL REPRESENTANTE LEGAL	4- IDENTIFICACIÓN DEL CONTADOR		5- IDENTIFICACIÓN DEL AUDITOR	
APELLIDOS NOMBRES	APELLIDOS NOMBRES	IDENTIFICADOR RUC	APELLIDOS Y NOMBRES	IDENTIFICADOR RUC
	ROMAN CARMEN	[illegible]		

NOTA 5. INGRESOS

Constituyen ingresos operativos por servicios prestados dentro del mercado nacional

INGRESOS OPERATIVOS	2021	2020
VENTAS DE SERVICIOS GRAVADOS	192 836 365	338 230 001
TOTAL INGRESOS	**192,836,365**	**338,230,001**

NOTA 6. EGRESOS

Rrepresentan todos los egresos en concepto de costos de servicios, además de los gastos de ventas, administrativos, el impuesto a renta del ejercicio y otros egresos

COSTOS Y GASTOS OPERATIVOS	2021	2020
COSTO DE SERVICIOS GRAVADOS	164 875 091	315 758 621
FLETES PAGADOS	36 364	0
SUELDOS Y JORNALES	8 364 837	0
APORTE PATRONAL	1 380 196	0
OTROS BENEFICIOS AL PERSONAL	697 070	
HONORARIOS PROFESIONALES	1 254 545	2.700 000
COMBUSTIBLES Y LUBRICANTES	900 000	2 710 000
REPARACIONES Y MANTENIMIENTOS	1 944 954	3 027 272
ÚTILES DE OFICINA	200 000	0
MULTAS Y SANCIONES	210 784	471 471
DEPRECIACIONES DEL EJERCICIO	8 348 604	7 963 765
IMPUESTO A LA RENTA	513 470	607 034
TOTAL DE COSTOS Y GASTOS OPERATIVOS	**[illegible]**	**[illegible]**

NOTA 7. HECHOS POSTERIORES

No existen hechos posteriores al cierre del ejercicio que implique alteraciones significativas a la estructura patrimonial y los resultados del nuevo ejercicio.

Contribuyente

Contador Carmen E. Román V.
Contadora
RUC 2003646 - 6

3

Scanned by CamScanner

ANNEXO 1

Scanned by CamScanner

ANEXO 1

BALANCE MENSUAL

ANEXO 1

2.01.04.01	[illegible]		
2.01.04.02	[illegible]		
2.01.04.03	[illegible]		
2.01.04.04	[illegible]		
2.01.05	PASIVOS DIFERIDOS		
2.01.05.01	ANTICIPOS DE CLIENTES		
2.01.05.02	SUBVENCIONES		
2.01.05.03	DEPRECIACIÓN DE REVALUACIÓN DE CLIENTES		
2.01.05.04	INGRESOS COBRADOS POR ADELANTADO		
2.01.05.05	[illegible]		
2.02	PASIVO NO CORRIENTE		
2.02.01	ACREEDORES COMERCIALES A LARGO PLAZO		
2.02.01.01	PROVEEDORES LOCALES		
2.02.01.02	PROVEEDORES DEL EXTERIOR		
2.02.01.03	INTERESES A PAGAR A PROVEEDORES		
2.02.01.04	OTROS ACREEDORES		
2.02.01.05	[illegible]		

Scanned by CamScanner

Scanned by CamScanner

ANEXO N° 3

ESTADO DE RESULTADOS

ANEXO Nº 2

10.04	[illegible]
10.05	FLETES Y ACARREOS
10.06	[illegible]
10.07	[illegible]
11	[illegible]
11.01	SUELDOS Y OTRAS REMUNERACIONES [illegible]
11.01.01	SUELDOS Y JORNALES

Scanned by CamScanner

ANEXO Nº 2

ESTADO DE RESULTADOS

Scanned by CamScanner

Scanned by CamScanner

[redacted]

Scanned by CamScanner

Scanned by CamScanner

ANEXO 5

NOTAS A LOS ESTADOS FINANCIEROS

[illegible]	[illegible]	[illegible]
[illegible]	[illegible]	[illegible]
[illegible]	[illegible]	[illegible]

ANEXO 5

NOTAS A LOS ESTADOS FINANCIEROS

| | | |

RUC 1284293-4

Scanned by CamScanner

Scanned by CamScanner

Scanned by CamScanner

208

DECLARACIÓN JURADA NORMALIZADA

Formulario 158 V2 Contribuyente 2284293 Control 96493B6 Fecha 13/06/2021 23:25 Presentado por INTAUT

SET TRIBUTACIÓN ESTADOS FINANCIEROS VERSIÓN 2 **158**	PARA TENER EN LA DISTRIBUCIÓN DISPONIBLE EN LA WEB	LOS PAPELES SE CONSIGNARÁN SIN CEROS	
	Número de Orden 1540875572	RUC 2284293 DV 6	
	Razón Social/Primer Apellido SALUMA	Segundo Apellido FLORES	
	Nombres DARIO	04	Período / Ejercicio Fiscal 2020

DATOS DEL CONTADOR		
Cédula de Identidad	10	2933846
Nombre y Apellido	11	CARMEN ROMAN

ARCHIVOS ADJUNTOS (PARA CONTRIBUYENTES AFECTADOS POR LA RG Nº 49/14 ART. 11 INC. A)			
DESCRIPCIÓN		ARCHIVO ADJUNTO	
12	Estados Financieros	13	
ARCHIVOS ADJUNTOS (PARA BANCOS, FINANCIERAS, OTRAS ENTIDADES DE CRÉDITOS, SEGUROS Y COOPERATIVAS - RG Nº 49/14 ART. 9)			
DESCRIPCIÓN		ARCHIVO ADJUNTO	
14	Estados Financieros	15	
ARCHIVOS ADJUNTOS (PARA CONTRIBUYENTES AFECTADOS POR LA RG Nº 49/14)			
DESCRIPCIÓN		ARCHIVO ADJUNTO	
16	Balance de Estados Financieros	17	2284293_F200.zip
18	Informe emitido por Hechauka	19	EF2020_BALANCE_2284293_948.zip

En virtud a las reglamentaciones vigentes, la presentación fuera del plazo establecido será passible de una multa en concepto de contravención.

OBSERVACIÓN: Los archivos adjuntos a este formulario están sujetos a verificación. La utilización de la Clave de Acceso Confidencial de Usuario tiene los mismos efectos que una firma manuscrita por lo que tanto su funcionamiento como aplicación se entenderán como una completa responsabilidad técnica y jurídica.

El que suscribe

en su carácter de | con Documento Nº

declara que los datos consignados en el formulario son correctos y verdaderos y han sido confeccionados en base a los antecedentes

Lugar _____ Fecha(d/m/a/Año) ____/____/_____

Firma	CERTIFICACIÓN O SELLO DE RECEPCIÓN

Versión 2 Agosto/2015

DECLARACIÓN JURADA ORIGINAL

Formulario 158 V2 Contribuyente 2284293 Control 94c00812 Fecha 13/06/2022 20:50 Presentado por ZNTAUT

SET Subsecretaría de Estado de Tributación	PARA LLENAR ¡EN EL INSTRUCTIVO DISPONIBLE EN LA WEB	LOS CAMPOS SE COMPLETAN SIN CEROS
ESTADOS FINANCIEROS VERSION 2 **158**	Número de Orden 1308100812947	RUC 2284293 DV 4
	Razón Social/Primer Apellido SALDAÑA	Segundo Apellido FLORES
	Nombres ISIDRO	04 Período Ejercicio Fiscal 2021

DATOS DEL CONTADOR		
Cédula de Identidad	10	2933548
Nombre y Apellido	11	CARMEN ROMAN

ARCHIVOS ADJUNTOS (PARA CONTRIBUYENTES AFECTADOS POR LA RG Nº 49/14 ART. 11 INC. A)			
DESCRIPCIÓN		ARCHIVO ADJUNTO	
12	Estados Financieros	13	
ARCHIVOS ADJUNTOS (PARA BANCOS, FINANCIERAS, OTRAS ENTIDADES DE CRÉDITOS, SEGUROS Y COOPERATIVAS – RG Nº 49/14 ART. 9)			
DESCRIPCIÓN		ARCHIVO ADJUNTO	
14	Estados Financieros	15	
ARCHIVOS ADJUNTOS (PARA CONTRIBUYENTES AFECTADOS POR LA RG Nº 48/14)			
DESCRIPCIÓN		ARCHIVO ADJUNTO	
16	Notas a los Estados Financieros	17	2284293NI-2021.zip
18	Informe emitido por Hacienda	19	EF2021_9b2908c5_2284293_945.zip

En virtud a las reglamentaciones vigentes, la presentación fuera del plazo establecido será pasible de una multa en concepto de contravención.

OBSERVACIÓN: Los archivos adjuntos a este formulario quedan sujetos a verificación. La utilización de la Clave de Acceso Confidencial de Usuario tiene los mismos efectos que una firma autógrafa, por lo que, tanto su funcionamiento como aplicación se entenderán como una completa equivalencia funcional, técnica y jurídica.

Lo que suscribe	
en su carácter de	con Documento Nº
declara que los datos consignados en el formulario son correctos y verdaderos y han sido confeccionados en razón de los mismos.	
Lugar: _____ fecha(dd/mm/Año) ___/___/_____	
	CERTIFICACIÓN O SELLO DE RECEPCIÓN
Firma	

Versión 2 - Agosto/2015

DECLARACIÓN JURADA ORIGINAL

Formulario: 158 V.7 Correlativo: 27/4293 Control: 0a1/c89a Fecha: 02/05/2022 22:30 Presentado por: INTAUT

SET TRIBUTACIÓN ESTADOS FINANCIEROS VENTAS GN-2 **158**	Número de Orden: 1980127830	RUC: 2354240-2 V. 4	
	Razón Social/Primer Apellido: SA, DANA	Segundo Apellido: FLORES	
	Nombres: [illegible]	DV: 4	Período Ejercicio Fiscal: 2022

DATOS DEL CONTADOR		
Cédula de Identidad	10	2503944
Nombre y Apellido	11	CARMEN ROMAN

ARCHIVOS ADJUNTOS (PARA CONTRIBUYENTES AFECTADOS POR LA RG N° 4914 ART. 11 INC. A)			
DESCRIPCIÓN		ARCHIVO ADJUNTO	
12	Estados Financieros	13	

ARCHIVOS ADJUNTOS (PARA BANCOS, FINANCIERAS, OTRAS ENTIDADES DE CREDITOS, SEGUROS Y COOPERATIVAS - RG N° 4914 ART. 8)			
DESCRIPCIÓN		ARCHIVO ADJUNTO	
14	Estados Financieros	15	

ARCHIVOS ADJUNTOS (PARA CONTRIBUYENTES AFECTADOS POR LA RG N° 4914)			
DESCRIPCIÓN		ARCHIVO ADJUNTO	
16	Anexo a los Estados Financieros	17	[illegible]
18	Informe emitido por Hacienda	19	[illegible]

En virtud a los reglamentaciones vigentes la presentación fuera del plazo establecido será passible de una multa en concepto de contravención.

OBSERVACIÓN: Los archivos adjuntos a este formulario estarán sujetos a verificación. La utilización de la Clave de Acceso Confidencial de Usuario Web tiene los mismos efectos que una firma manuscrita, por lo que, bajo su funcionamiento como aplicación se entenderán como una completa aceptación inequívoca, legítima y válida.

El suscripto	
en su carácter de	con Documento N...

declara que los datos consignados en el formulario son ciertos y verdaderos y han sido verificados su exactitud alguna.

Lugar: _____ Fecha (día/mes/AAAA): ___/___/___

	CERTIFICACIÓN OFICIAL DE RECEPCIÓN
Firma	

Versión 7 - Agosto/2015

SUBSECRETARIA DE ESTADO DE TRIBUTACION

ESTADOS FINANCIEROS

1. DATOS GENERALES DEL CONTRIBUYENTE

NOMBRE O RAZÓN SOCIAL	RUC	DV	ESTADO
[illegible]	[illegible]	1	[illegible]

2. PERIODO

PERIODO	VERSION
2022	3.2.2

3. REPRESENTANTE LEGAL

RUC	DV	NOMBRE O RAZÓN SOCIAL

4. CONTADOR

IDENTIFICADOR DEL CONTADOR	NOMBRE DEL CONTADOR
[illegible]	CARMEN ROMAN

5. AUDITOR

IDENTIFICADOR DEL AUDITOR	NOMBRE DEL AUDITOR

6. BALANCE GENERAL

CÓDIGO	DESCRIPCIÓN	MONTO
1	ACTIVO	62.967.156
1.01	ACTIVO CORRIENTE	34.549.896
1.01.01	DISPONIBLIDAD	15.418.260
1.01.01.01	RECAUDACIONES A DEPOSITAR	0
1.01.01.02	CAJA	15.418.260
1.01.01.03	FONDOS FIJOS	0
1.01.01.04	BANCOS	0
1.01.02	INVERSIONES TEMPORARIAS	0
1.01.02.01	INVERSIONES FINANCIERAS	0
1.01.02.02	INVERSIONES EN ENTIDADES VINCULADAS	0
1.01.02.03	OTRAS INVERSIONES	0
1.01.02.04	INTERESES, REGALIAS Y OTROS RENDIMIENTOS DE INVERSIONES	0
1.01.03	CREDITOS	2.017.528
1.01.03.01	DEUDORES POR VENTAS	0
1.01.03.02	DEUDORES POR PRESTAMOS	0
1.01.03.03	CUENTAS A COBRAR A DIRECTORES Y FUNCIONARIOS	0
1.01.03.04	CUENTAS A COBRAR A SOCIOS O A ENTIDADES VINCULADAS	0
1.01.03.05	CREDITOS POR IMPUESTOS CORRIENTES	2.017.528
1.01.03.05.01	ANTICIPOS Y RETENCIONES DE IMPUESTO A LA RENTA	0
1.01.03.05.02	RETENCIONES DE IVA	0
1.01.03.05.03	IVA - CRÉDITO FISCAL	2.017.528
1.01.03.05.04	IVA - CRÉDITO FISCAL - RÉGIMEN DE TURISMO	0
1.01.03.06	ANTICIPO A PROVEEDORES	0
1.01.03.06.01	ANTICIPOS A PROVEEDORES LOCALES	0
1.01.03.06.02	ANTICIPOS A PROVEEDORES DEL EXTERIOR	0
1.01.03.99	(-) PROVISION PARA CREDITOS DE DUDOSO COBRO	0
1.01.04	INVENTARIOS	36.923.368
1.01.04.01	MERCADERIAS	0
1.01.04.01.01	MERCADERIAS GRAVADAS POR EL IVA AL 10%	0
1.01.04.01.02	MERCADERIAS GRAVADAS POR EL IVA AL 5%	0
1.01.04.01.03	MERCADERIAS EXENTAS DEL IVA	0
1.01.04.02	MERCADERIAS REGIMENES ESPECIALES	0
1.01.04.02.01	MERCADERIAS RÉGIMEN DE TURISMO	0
1.01.04.02.02	MERCADERIAS ZONA FRANCA	0
1.01.04.02.03	MERCADERIAS RÉGIMEN DE MAQUILA	0

1.01.04.02.04	MERCADERÍAS OTROS REGÍMENES ESPECIALES	0
1.01.04.03	PRODUCTOS ELIMINADOS	0
1.01.04.03.01	PRODUCTOS TERMINADOS GRAVADOS POR EL IVA AL 10%	0
1.01.04.03.02	PRODUCTOS TERMINADOS GRAVADOS POR EL IVA AL 5%	0
1.01.04.03.03	PRODUCTOS TERMINADOS EXENTOS DEL IVA	0
1.01.04.04	PRODUCTOS EN PROCESO	0
1.01.04.05	MATERIAS PRIMAS	0
1.01.04.06	MATERIALES, SUMINISTROS Y REPUESTOS	9.921.519
1.01.04.07	PRODUCTOS AGRÍCOLAS	0
1.01.04.08	PRODUCTOS FORESTALES	0
1.01.04.09	ACTIVOS BIOLÓGICOS EN PRODUCCIÓN	0
1.01.04.10	ACTIVOS BIOLÓGICOS EN DESARROLLO	0
1.01.04.11	IMPORTACIONES EN CURSO	0
1.01.04.99	(-) PREVISIÓN POR DEVALUACIÓN DE INVENTARIOS	0
1.01.05	GASTOS PAGADOS POR ADELANTADO	1
1.01.05.01	ALQUILERES PAGADOS POR ADELANTADO	0
1.01.05.02	SEGUROS A DEVENGAR	1
1.01.06	OTROS ACTIVOS	0
1.02	ACTIVO NO CORRIENTE	28.610.751
1.02.01	CREDITOS A LARGO PLAZO	0
1.02.01.01	DEUDORES POR VENTAS	0
1.02.01.02	DEUDORES POR PRESTAMOS	0
1.02.01.03	CUENTAS A COBRAR A DIRECTORES Y FUNCIONARIOS	0
1.02.01.04	CUENTAS A COBRAR A SOCIOS O ENTIDADES VINCULADAS	0
1.02.01.05	DEUDORES EN GESTION DE COBRO – MORosos O SIMILARES	0
1.02.01.06	ANTICIPOS A PROVEEDORES	0
1.02.01.06.01	ANTICIPOS A PROVEEDORES LOCALES	0
1.02.01.06.02	ANTICIPOS A PROVEEDORES DEL EXTERIOR	0
1.02.01.07	CREDITOS POR IMPUESTOS DIFERIDOS	0
1.02.01.99	(-) PREVISIÓN PARA CREDITOS DE DUDOSO COBRO	0
1.02.02	INVENTARIOS A REALIZAR A LARGO PLAZO	0
1.02.02.01	ACTIVOS BIOLÓGICOS EN PRODUCCIÓN	0
1.02.02.02	ACTIVOS BIOLÓGICOS EN DESARROLLO	0
1.02.02.99	(-) PREVISION POR DEVALUACION DE ACTIVOS BIOLÓGICOS	0
1.02.03	INVERSIONES A LARGO PLAZO	0
1.02.03.01	INVERSIONES FINANCIERAS	0
1.02.03.02	INVERSIONES EN ENTIDADES VINCULADAS	0
1.02.03.03	INVERSIONES INMOBILIARIAS	0
1.02.03.04	OTRAS INVERSIONES	0
1.02.03.05	INTERESES, RECAUDOS Y OTROS RENDIMIENTOS DE INVERSIONES	0
1.02.03.99	(-) PREVISION POR DEVALUACIÓN DE INVERSIONES	0
1.02.04	PROPIEDAD, PLANTA Y EQUIPO	28.570.751
1.02.04.01	INMUEBLES	0
1.02.04.02	RODADOS / TRANSPORTES	20.562.020
1.02.04.03	MUEBLES, ÚTILES Y ENSERES	0
1.02.04.04	MAQUINARIAS	0
1.02.04.05	EQUIPOS	2.560.815
1.02.04.06	HERRAMIENTAS	16.180.819
1.02.04.07	BIENES FUERA DE OPERACION	0
1.02.04.08	MEJORAS EN BIENES AJENOS	0
1.02.04.97	BIENES INCORPORADOS AL AMPARO DE LA LEY N° 6249/91	0
1.02.04.98	BIENES EN ARRENDAMIENTO FINANCIERO	0
1.02.04.99	(-) DEPRECIACION ACUMULADA	12.722.815
1.02.05	OTROS ACTIVOS A LARGO PLAZO	0
1.02.05.01	DERECHOS FIDUCIARIOS	0
1.02.06	CARGOS DIFERIDOS	0
1.02.06.01	GASTOS DE CONSTITUCIÓN	0
1.02.06.02	GASTOS DE ORGANIZACIÓN	0

1.02.06.01	GASTOS DE DESARROLLO	0
1.02.06.04	GASTOS DE PROYECTOS DE INVERSIÓN	0
1.02.06.99	(-) AMORTIZACIÓN ACUMULADA	0
1.02.07	ACTIVOS INTANGIBLES	0
1.02.07.01	LICENCIAS, MARCAS Y PATENTES	0
1.02.07.02	FRANQUICIAS	0
1.02.07.99	(-) AMORTIZACIÓN ACUMULADA	0
2	PASIVO	14.574.569
2.01	PASIVO CORRIENTE	14.574.569
2.01.01	ACREEDORES COMERCIALES	14.067.535
2.01.01.01	PROVEEDORES LOCALES	14.067.535
2.01.01.02	PROVEEDORES DEL EXTERIOR	0
2.01.01.03	INTERESES A PAGAR A PROVEEDORES	0
2.01.01.04	OTROS ACREEDORES	0
2.01.02	DEUDAS FINANCIERAS	0
2.01.02.01	PRÉSTAMOS DE BANCOS Y OTRAS ENTIDADES FINANCIERAS	0
2.01.02.02	PRÉSTAMOS DEL DUEÑO, SOCIOS O ENTIDADES VINCULADAS	0
2.01.02.03	ARRENDAMIENTOS FINANCIEROS	0
2.01.02.04	OTROS PRÉSTAMOS A PAGAR	0
2.01.02.05	INTERESES A PAGAR	0
2.01.03	OTRAS CUENTAS POR PAGAR	507.034
2.01.03.01	DEUDAS FISCALES CORRIENTES	507.034
2.01.03.01.01	IMPUESTO A LA RENTA A PAGAR	507.034
2.01.03.01.02	IVA A PAGAR	0
2.01.03.01.03	RETENCIONES DE IMPUESTOS A INGRESAR	0
2.01.03.02	OBLIGACIONES LABORALES Y CARGAS SOCIALES	0
2.01.03.03	DIVIDENDOS A PAGAR	0
2.01.03.04	PASIVOS DIFERIDOS	0
2.01.04	PROVISIONES	0
2.01.04.01	OBLIGACIONES POR GARANTÍAS OTORGADAS	0
2.01.04.02	OBLIGACIONES LEGALES POR LITIGIOS	0
2.01.04.03	PROVISIÓN PARA BENEFICIOS A EMPLEADOS	0
2.01.05	INGRESOS DIFERIDOS	0
2.01.05.01	ANTICIPOS DE CLIENTES	0
2.01.05.02	SUBVENCIONES	0
2.01.05.03	DERECHOS DE FIDELIZACIÓN DE CLIENTES	0
2.01.05.04	ALQUILERES COBRADOS POR ADELANTADO	0
2.02	PASIVO NO CORRIENTE	0
2.02.01	ACREEDORES COMERCIALES A LARGO PLAZO	0
2.02.01.01	PROVEEDORES LOCALES	0
2.02.01.02	PROVEEDORES DEL EXTERIOR	0
2.02.01.03	INTERESES A PAGAR A PROVEEDORES	0
2.02.01.04	OTROS ACREEDORES	0
2.02.02	DEUDAS FINANCIERAS A LARGO PLAZO	0
2.02.02.01	PRÉSTAMOS DE BANCOS Y OTRAS ENTIDADES FINANCIERAS	0
2.02.02.02	PRÉSTAMOS DEL DUEÑO, SOCIOS O ENTIDADES VINCULADAS	0
2.02.02.03	ARRENDAMIENTOS FINANCIEROS	0
2.02.02.04	OTROS PRÉSTAMOS	0
2.02.02.05	INTERESES A PAGAR	0
2.02.03	OTRAS CUENTAS POR PAGAR	0
2.02.03.01	PASIVOS POR IMPUESTOS DIFERIDOS	0
2.02.03.02	PASIVOS FIDUCIARIOS	0
2.02.04	PROVISIONES PARA OBLIGACIONES A LARGO PLAZO	0
2.02.04.01	OBLIGACIONES POR GARANTÍAS OTORGADAS	0
2.02.04.02	OBLIGACIONES LEGALES POR LITIGIOS PENDIENTES	0
2.02.04.03	PROVISIONES PARA BENEFICIOS A EMPLEADOS	0
2.02.05	INGRESOS DIFERIDOS A LARGO PLAZO	0
2.02.05.01	ANTICIPOS DE CLIENTES	0

2.02.01.02	SUBVENCIONES	0
2.02.05.03	DERECHO DE FIDELIZACION DE CLIENTES	0
2.02.05.04	ALQUILERES COBRADOS POR ADELANTADO	0
3	PATRIMONIO NETO	67.942.529
3.01	CAPITAL	67.359.694
3.01.01	CAPITAL INTEGRADO	67.359.694
3.01.01.01	CAPITAL SUSCRIPTO	57.359.694
3.01.01.02	CAPITAL A INTEGRAR	0
3.02	RESERVAS	632.835
3.02.01	RESERVA LEGAL	0
3.02.02	RESERVA DE REVALUO	632.835
3.02.02.01	RESERVA DE REVALUO FISCAL	632.835
3.02.02.02	RESERVA DE REVALUO TECNICO	0
3.02.03	OTRAS RESERVAS	0
3.03	RESULTADOS	0
3.03.01	RESULTADOS ACUMULADOS	0
3.03.02	RESULTADO DEL EJERCICIO	0

7. ESTADOS DE RESULTADOS

CÓDIGO	DESCRIPCIÓN	MONTO
4	INGRESOS OPERATIVOS	396.290.601
4.01	VENTAS DE MERCADERIAS	0
4.01.01	VENTAS DE MERCADERIAS GRAVADAS POR EL IVA	0
4.01.02	VENTAS DE MERCADERIAS EXENTAS DEL IVA	0
4.02	VENTAS DE PRODUCTOS AGRICOLAS	0
4.02.01	VENTAS DE SOJA Y SUS DERIVADOS	0
4.02.02	VENTAS DE MAIZ	0
4.02.03	VENTAS DE TRIGO	0
4.02.04	OTROS PRODUCTOS AGRICOLAS	0
4.03	VENTAS DE GANADO	0
4.04	VENTAS DE PRODUCTOS FRUTICULAS Y HORTICOLAS	0
4.05	VENTAS DE PRODUCTOS DE LA EXPLOTACIÓN FORESTAL	0
4.06	EXPORTACIONES DE PRODUCTOS AGRÍCOLAS EXPORTADOS	0
4.06.01	EXPORTACIONES DE SOJA Y SUS DERIVADOS	0
4.06.01.01	EXPORTACIONES A EMPRESAS VINCULADAS	0
4.06.01.02	EXPORTACIONES A TERCEROS NO VINCULADOS	0
4.06.02	EXPORTACIONES DE OTROS PRODUCTOS AGRICOLAS	0
4.07	EXPORTACIONES DE BIENES INDUSTRIALIZADOS	0
4.07.01	EXPORTACIONES DE PRODUCTOS FARMACEUTICOS	0
4.07.02	EXPORTACIONES DE MAQUINARIAS Y EQUIPOS	0
4.07.03	EXPORTACIONES DE OTROS PRODUCTOS INDUSTRIALIZADOS	0
4.08	EXPORTACIONES DE OTROS PRODUCTOS	0
4.09	VENTAS DE SERVICIOS GRAVADOS	318.230.000
4.10	VENTAS DE BIENES - REGIMENES ESPECIALES	0
4.10.01	VENTAS DE MERCADERIAS - REGIMEN DE TURISMO	0
4.10.01.01	VENTAS A EXTRANJEROS	0
4.10.01.02	VENTAS A DISTRIBUIDORES LOCALES	0
4.10.01.03	VENTAS A CLIENTES LOCALES	0
4.10.02	VENTAS DE MERCADERIAS - ZONA FRANCA	0
4.10.03	VENTAS POR REGIMEN DE MAQUILA	0
4.10.04	VENTAS BAJO OTROS REGIMENES ESPECIALES	0
4.11	OTRAS VENTAS EXENTAS DEL IVA	0
4.98	DESCUENTOS OTORGADOS	0
4.99	DEVOLUCIONES	0
5	COSTOS OPERATIVOS	315.758.671
5.01	COSTO DE MERCADERIAS	0
5.01.01	COSTO DE MERCADERIAS GRAVADAS POR EL IVA	0
5.01.02	COSTO DE MERCADERIAS EXENTAS DEL IVA	0

201

5.02	COSTO DE PRODUCTOS AGRICOLAS	0
5.02.01	COSTO DE VENTAS DE SOJA Y SUS DERIVADOS	0
5.02.02	COSTO DE VENTAS DE MAÍZ	0
5.02.03	COSTO DE VENTAS DE TRIGO	0
5.02.04	COSTO DE VENTAS DE OTROS PRODUCTOS AGRICOLAS	0
5.03	COSTO DE VENTAS DE GANADO	0
5.04	COSTO DE VENTAS DE PRODUCTOS FRUTICOLAS Y HORTICOLAS	0
5.05	COSTO DE VENTAS DE PRODUCTOS DE LA EXPLOTACIÓN FORESTAL	0
5.06	COSTO DE PRODUCTOS AGRICOLAS EXPORTADOS	0
5.06.01	COSTO DE SOJA Y SUS DERIVADOS EXPORTADOS	0
5.06.01.01	COSTO DE EXPORTACIONES A EMPRESAS VINCULADAS	0
5.06.01.02	COSTO DE EXPORTACIONES A TERCEROS NO VINCULADOS	0
5.06.02	COSTO DE OTROS PRODUCTOS AGRICOLAS EXPORTADOS	0
5.07	COSTO DE BIENES INDUSTRIALIZADOS EXPORTADOS	0
5.07.01	COSTO DE PRODUCTOS FARMACÉUTICOS EXPORTADOS	0
5.07.02	COSTO DE MAQUINARIAS Y EQUIPOS EXPORTADOS	0
5.07.03	COSTO DE OTROS PRODUCTOS INDUSTRIALIZADOS EXPORTADOS	0
5.08	COSTO DE OTROS PRODUCTOS EXPORTADOS	0
5.09	COSTO DE SERVICIOS GRAVADOS	(15.291.667)
5.10	COSTO DE VENTAS DE BIENES - REGIMENES ESPECIALES	0
5.10.01	COSTO DE VENTAS DE MERCADERIAS - REGIMEN DE TURISMO	0
5.10.01.01	COSTO DE VENTAS A EXTRANJEROS	0
5.10.01.02	COSTO DE VENTAS A DISTRIBUIDORES LOCALES	0
5.10.01.03	COSTO DE VENTAS A CLIENTES LOCALES	0
5.10.02	COSTO DE VENTAS DE MERCADERIAS - ZONA FRANCA	0
5.10.03	COSTO DE VENTAS POR REGIMEN DE MAQUILA	0
5.10.04	COSTO DE VENTAS BAJO OTROS REGIMENES ESPECIALES	0
5.11	COSTO DE VENTAS EXENTAS DEL IVA	0
6	GANANCIAS (O PÉRDIDAS) BRUTAS EN VENTAS	22.471.380
7	INGRESOS POR ACTIVOS BIOLOGICOS	-
7.01	INGRESOS POR PRODUCCION Y/O TENENCIA DE ACTIVOS BIOLOGICOS	0
7.01.01	INGRESOS POR PRODUCCION Y/O TENENCIA DE BIENES DEL SECTOR AGRICOLA	0
7.01.02	INGRESOS POR PRODUCCIÓN Y/O TENENCIA DE GANADO	0
7.01.03	INGRESOS POR PRODUCCIÓN Y/O TENENCIA DE BIENES DE LA ACTIVIDAD FORESTAL	0
7.02	(-) COSTO DE PRODUCCIÓN Y/O TENENCIA DE ACTIVOS BIOLOGICOS	0
7.02.01	(-) COSTO DE PRODUCCIÓN Y/O TENENCIA DE BIENES DEL SECTOR AGRICOLA	0
7.02.02	(-) COSTO DE PRODUCCIÓN Y/O TENENCIA DE GANADO	0
7.02.03	(-) COSTO DE PRODUCCIÓN Y/O TENENCIA DE BIENES DE LA ACTIVIDAD FORESTAL	0
7.02.04	(-) MERMAS Y MORTANDAD	0
8	OTROS INGRESOS	0
8.01	INTERESES GANADOS	0
8.02	COMISIONES COBRADAS	0
8.03	DESCUENTOS OBTENIDOS	0
8.04	SUBVENCIONES	0
8.05	RESULTADO POR DIFERENCIA DE CAMBIO	0
9	GANANCIAS (O PÉRDIDAS) BRUTAS TOTALES	22.471.380
10	GASTOS DE VENTAS O COMERCIALIZACION	0
10.01	SUELDOS Y OTRAS REMUNERACIONES AL PERSONAL	0
10.01.01	SUELDOS Y JORNALES	0
10.01.02	APORTE PATRONAL	0
10.01.03	OTROS BENEFICIOS AL PERSONAL	0
10.02	COMISIONES PAGADAS SOBRE VENTAS	0
10.03	VIÁTICOS A VENDEDORES	0
10.04	PUBLICIDAD Y PROPAGANDA	0
10.05	FLETES PAGADOS	0
10.99	OTROS GASTOS DE VENTAS	0
11	GASTOS DE ADMINISTRACION	8.308.743

3.03	DIVIDENDOS PAGADOS	0
3.04	AUMENTO/DISMINUCION NETO/A DE INTERESES	0
4	EFECTO DE LAS GANANCIAS O PERDIDAS POR DIFERENCIAS DE TIPO DE CAMBIO	0
4.01	AUMENTO/DISMINUCION NETO/A DE EFECTIVO Y SUS EQUIVALENTES	-13.357.045
4.02	EFECTIVO Y SUS EQUIVALENTES AL COMIENZO DEL PERIODO	28.775.105
5	EFECTIVO Y SUS EQUIVALENTES AL CIERRE DEL PERIODO	15.418.260

9 PATRIMONIO NETO

CUENTAS	CAPITAL INTEGRADO	RESERVAS LEGAL	RESERVAS DE REVALUO	RESERVAS OTRAS RESERVAS	RESULTADOS ACUMULADOS	RESULTADOS DEL EJERCICIO	PATRIMONIO NETO
SALDO AL INICIO DEL EJERCICIO	50.942.999.632.615	0	0	0	0	8.418.857	63.300.097
MOVIMIENTOS DEL EJERCICIO	0	0	0	0	0	0	0
INTEGRACION DE CAPITAL	8.418.857	0	0	0	0	-8.418.857	0
TRANSFERENCIA A DIVIDENDOS A PAGAR	0	0	0	0	0	0	0
TRANSFERENCIA A RESULTADOS ACUMULADOS	0	0	0	0	0	0	0
AJUSTES DEL EJERCICIO DE RESULTADOS ACUMULADOS	0	0	0	0	0	0	0
RESERVA LEGAL	0	0	0	0	0	0	0
RESERVA DE REVALUO	0	0	0	0	0	0	0
OTRAS RESERVAS	0	0	0	0	0	0	0
RESULTADO DEL EJERCICIO	4.591.836	0	0	0	0	0	4.591.836
Saldo	63.354.049.302.535	0	0	0	0	0	

11.01	SUELDOS Y OTRAS REMUNERACIONES AL PERSONAL	0
11.01.01	SUELDOS Y JORNALES	0
11.01.02	APORTE PATRONAL	0
11.01.03	OTROS BENEFICIOS AL PERSONAL	0
11.02	REMUNERACIÓN PERSONAL SUPERIOR	0
11.03	GASTOS DE REPRESENTACIÓN	0
11.04	HONORARIOS PROFESIONALES	2.700.000
11.05	ALQUILERES	0
11.06	AGUA, LUZ, TELÉFONO E INTERNET	0
11.07	MOVILIDAD	0
11.08	COMBUSTIBLES Y LUBRICANTES	2.700.910
11.09	REPARACIONES Y MANTENIMIENTOS	3.027.272
11.10	SEGUROS PAGADOS	0
11.11	ÚTILES DE OFICINA	0
11.12	GASTOS PAGADOS EN EL EXTERIOR	0
11.13	JUICIOS Y GASTOS JUDICIALES	0
11.14	GASTOS DE COBRANZAS	0
11.15	DONACIONES Y CONTRIBUCIONES	0
11.16	COMISIONES Y GASTOS BANCARIOS OPERACIONALES	0
11.17	IMPUESTOS, PATENTES, TASAS Y OTRAS CONTRIBUCIONES	0
11.18	MULTAS Y SANCIONES	471.240
12	GANANCIAS (O PÉRDIDAS) ANTES DE GASTOS FINANCIEROS	11.962.637
13	GASTOS BANCARIOS Y FINANCIEROS	0
13.01	INTERESES PAGADOS A ENTIDADES BANCARIAS Y FINANCIERAS	0
13.02	OTROS INTERESES PAGADOS	0
13.03	COMISIONES Y GASTOS BANCARIOS SOBRE OPERACIONES OBLIGACIONES	0
13.04	RESULTADO POR DIFERENCIA DE CAMBIO	0
14	PREVISIONES	0
14.01	DESAFECTACIÓN DE PREVISIONES	0
14.02	(-) CONSTITUCIÓN DE PREVISIONES	0
15	DEPRECIACIONES Y AMORTIZACIONES DEL ACTIVO	7.962.765
15.01	DEPRECIACIONES DEL EJERCICIO	7.962.765
15.02	AMORTIZACIONES DEL EJERCICIO	0
16	GANANCIAS (O PÉRDIDAS) OPERATIVAS	5.199.872
17	OTROS RESULTADOS NO OPERATIVOS	0
17.01	UTILIDAD/PÉRDIDA EN VENTA DE ACTIVOS FIJOS	0
17.02	UTILIDAD/PÉRDIDA EN VENTA DE INVERSIONES	0
17.03	CUENTAS INCOBRABLES REGISTRADAS	0
18	GANANCIAS (O PÉRDIDAS) ANTES DEL IMPUESTO A LA RENTA	5.199.872
19	IMPUESTO A LA RENTA	207.034
20	GANANCIAS (PÉRDIDAS) NETAS DEL EJERCICIO	4.992.838

B. FLUJO DE EFECTIVO

CÓDIGO	DESCRIPCIÓN	MONTO
1	FLUJO DE EFECTIVO POR ACTIVIDADES OPERATIVAS	10.161.915
1.01	VENTAS NETAS (COBRO NETO)	138.720.307
1.02	PAGO A PROVEEDORES LOCALES (PAGO NETO)	-144.459.279
1.03	PAGO A PROVEEDORES DEL EXTERIOR (PAGO NETO)	0
1.04	EFECTIVO PAGADO A EMPLEADOS	0
1.05	EFECTIVO GENERADO (USADO) POR OTRAS ACTIVIDADES OPERATIVAS	8.900.763
1.06	PAGO DE IMPUESTOS	2.746.925
2	FLUJO DE EFECTIVO POR ACTIVIDADES DE INVERSIÓN	0
2.01	AUMENTO/DISMINUCIÓN NETO/A DE INVERSIONES TEMPORARIAS	0
2.02	AUMENTO/DISMINUCIÓN NETO/A DE INVERSIONES A LARGO PLAZO	0
2.03	AUMENTO/DISMINUCIÓN NETO/A DE PROPIEDAD, PLANTA Y EQUIPO	0
3	FLUJO DE EFECTIVO POR ACTIVIDADES DE FINANCIAMIENTO	0
3.01	APORTE DE CAPITAL	0
3.02	AUMENTO/DISMINUCIÓN NETO/A DE PRÉSTAMOS	0

SET TRIBUTACIÓN

SUBSECRETARÍA DE ESTADO DE TRIBUTACIÓN

ESTADOS FINANCIEROS

1. DATOS GENERALES DEL CONTRIBUYENTE

NOMBRE O RAZÓN SOCIAL	RUC	DV	ESTADO
GALDAMA FLORES ISIDRO	2284293	4	ACTIVO

2. PERIODO

PERIODO	VERSION
2021	3.23

3. REPRESENTANTE LEGAL

RUC	DV	NOMBRE O RAZÓN SOCIAL

4. CONTADOR

IDENTIFICADOR DEL CONTADOR	NOMBRE DEL CONTADOR
2093840	CARMEN SIDMEN

5. AUDITOR

IDENTIFICADOR DEL AUDITOR	NOMBRE DEL AUDITOR

6. BALANCE GENERAL

CÓDIGO	DESCRIPCIÓN	MONTO
1	ACTIVO	72 471 531
1.01	ACTIVO CORRIENTE	54 149 654
1.01.01	DISPONIBILIDADES	26 744 716
1.01.01.01	RECAUDACIONES A DEPOSITAR	0
1.01.01.02	CAJA	26 744 716
1.01.01.04	FONDOS FIJOS	0
1.01.01.05	BANCOS	0
1.01.02	INVERSIONES TEMPORARIAS	0
1.01.02.01	INVERSIONES FINANCIERAS	0
1.01.02.02	INVERSIONES EN ENTIDADES VINCULADAS	0
1.01.02.03	OTRAS INVERSIONES	0
1.01.02.04	INTERESES, REGALIAS Y OTROS RENDIMIENTOS DE INVERSIONES	0
1.01.03	CREDITOS	373 570
1.01.03.01	DEUDORES POR VENTAS	0
1.01.03.02	DEUDORES POR PRESTAMOS	0
1.01.03.03	CUENTAS A COBRAR A DIRECTORES Y FUNCIONARIOS	0
1.01.03.04	CUENTAS A COBRAR A SOCIOS O A ENTIDADES VINCULADAS	0
1.01.03.05	CREDITOS POR IMPUESTOS CORRIENTES	373 570
1.01.03.05.01	ANTICIPOS Y RETENCIONES DE IMPUESTO A LA RENTA	0
1.01.03.05.02	RETENCIONES DE IVA	0
1.01.03.05.03	IVA - CREDITO FISCAL	373 570
1.01.03.05.04	IVA - CREDITO FISCAL - REGIMEN DE SUSPENSIÓN	0
1.01.03.06	ANTICIPO A PROVEEDORES	0
1.01.03.06.01	ANTICIPOS A PROVEEDORES LOCALES	0
1.01.03.06.02	ANTICIPOS A PROVEEDORES DEL EXTERIOR	0
1.01.03.99	(-) PROVISIÓN PARA CRÉDITOS DE DUDOSO COBRO	0
1.01.04	INVENTARIOS	27 031 268
1.01.04.01	MERCADERIAS	0
1.01.04.01.01	MERCADERIAS GRAVADAS POR EL IVA AL 10%	0
1.01.04.01.02	MERCADERIAS GRAVADAS POR EL IVA AL 5%	0
1.01.04.01.03	MERCADERIAS EXENTAS DEL IVA	0
1.01.04.02	MERCADERIAS NO GRAVADAS ESPECIALES	0
1.01.04.02.01	MERCADERIAS NO GRAVADAS DE TURISMO	0
1.01.04.02.02	MERCADERIAS ZONA FRANCA	0
1.01.04.02.03	MERCADERIAS NO GRAVADAS DE MADERA	0

1.01.04.02.04	MERCADERÍAS OTROS RECUERDOS ESPECIALES	0
1.01.04.03	PRODUCTOS TERMINADOS	0
1.01.04.03.01	PRODUCTOS TERMINADOS GRAVADOS POR EL IVA AL 10%	0
1.01.04.03.02	PRODUCTOS TERMINADOS GRAVADOS POR EL IVA AL 5%	0
1.01.04.03.03	PRODUCTOS TERMINADOS EXENTOS DEL IVA	0
1.01.04.04	PRODUCTOS EN PROCESO	0
1.01.04.05	MATERIAS PRIMAS	0
1.01.04.06	MATERIALES, SUMINISTROS Y REPUESTOS	57.521.969
1.01.04.07	PRODUCTOS AGRÍCOLAS	0
1.01.04.08	PRODUCTOS FORESTALES	0
1.01.04.09	ACTIVOS BIOLÓGICOS EN PRODUCCIÓN	0
1.01.04.10	ACTIVOS BIOLÓGICOS EN DESARROLLO	0
1.01.04.11	IMPORTACIONES EN CURSO	0
1.01.04.99	(-) PREVISIÓN POR DEVALUACIÓN DE INVENTARIOS	0
1.01.05	GASTOS PAGADOS POR ADELANTADO	0
1.01.05.01	ALQUILERES PAGADOS POR ADELANTADO	0
1.01.05.02	SEGUROS A DEVENGAR	0
1.01.06	OTROS ACTIVOS	20.262.177
1.02	ACTIVO NO CORRIENTE	0
1.02.01	CRÉDITOS A LARGO PLAZO	0
1.02.01.01	DEUDORES POR VENTAS	0
1.02.01.02	DEUDORES POR PRÉSTAMOS	0
1.02.01.03	CUENTAS A COBRAR A DIRECTORES Y FUNCIONARIOS	0
1.02.01.04	CUENTAS A COBRAR A NEGOCIOS O ENTIDADES VINCULADAS	0
1.02.01.05	DEUDORES EN GESTIÓN DE COBRO – MOROSOS O SIMILARES	0
1.02.01.06	ANTICIPOS A PROVEEDORES	0
1.02.01.06.01	ANTICIPOS A PROVEEDORES LOCALES	0
1.02.01.06.02	ANTICIPOS A PROVEEDORES DEL EXTERIOR	0
1.02.01.07	CRÉDITOS POR IMPUESTOS DIFERIDOS	0
1.02.01.99	(-) PREVISIÓN PARA CRÉDITOS DE DUDOSO COBRO	0
1.02.02	INMUEBLES A REALIZAR A LARGO PLAZO	0
1.02.02.01	ACTIVOS BIOLÓGICOS EN PRODUCCIÓN	0
1.02.02.02	ACTIVOS BIOLÓGICOS EN DESARROLLO	0
1.02.02.99	(-) PREVISIÓN POR DEVALUACIÓN DE ACTIVOS BIOLÓGICOS	0
1.02.03	INVERSIONES A LARGO PLAZO	0
1.02.03.01	INVERSIONES FINANCIERAS	0
1.02.03.02	INVERSIONES EN ENTIDADES VINCULADAS	0
1.02.03.03	INVERSIONES INMOBILIARIAS	0
1.02.03.04	OTRAS INVERSIONES	0
1.02.03.05	INTERESES, REGALÍAS Y OTROS RENDIMIENTOS DE INVERSIONES	0
1.02.03.99	(-) PREVISIÓN POR DEVALUACIÓN DE INVERSIONES	0
1.02.04	PROPIEDAD, PLANTA Y EQUIPO	20.262.177
1.02.04.01	INMUEBLES	0
1.02.04.02	RODADOS / TRANSPORTES	20.262.020
1.02.04.03	MUEBLES, UTILES Y ENSERES	0
1.02.04.04	MAQUINARIAS	0
1.02.04.05	EQUIPOS	2.590.000
1.02.04.06	HERRAMIENTAS	18.151.819
1.02.04.07	BIENES FUERA DE OPERACIÓN	0
1.02.04.08	MEJORAS EN PREDIO AJENO	0
1.02.04.09	BIENES INCORPORADOS AL AMPARO DE LA LEY N° 60/90	0
1.02.04.10	BIENES EN ARRENDAMIENTO FINANCIERO	0
1.02.04.99	(-) DEPRECIACIÓN ACUMULADA	21.102.437
1.02.05	OTROS ACTIVOS A LARGO PLAZO	0
1.02.05.01	OTROS CRÉDITOS	0
1.02.06	CARGOS DIFERIDOS	0
1.02.06.01	GASTOS DE CONSTITUCIÓN	0
1.02.06.02	GASTOS DE ORGANIZACIÓN	0

1.02.06.03	GASTOS DE DESARROLLO	0
1.02.06.04	GASTOS DE PROYECTOS DE INVERSIÓN	0
1.02.06.99	(-) AMORTIZACIÓN ACUMULADA	0
1.02.07	ACTIVOS INTANGIBLES	0
1.02.07.01	LICENCIAS, MARCAS Y PATENTES	0
1.02.07.02	FRANQUICIAS	0
1.02.07.99	(-) AMORTIZACIÓN ACUMULADA	0
2	PASIVO	2.038.052
2.01	PASIVO CORRIENTE	2.038.052
2.01.01	ACREEDORES COMERCIALES	0
2.01.01.01	PROVEEDORES LOCALES	0
2.01.01.02	PROVEEDORES DEL EXTERIOR	0
2.01.01.03	INTERESES A PAGAR A PROVEEDORES	0
2.01.01.04	OTROS ACREEDORES	0
2.01.02	DEUDAS FINANCIERAS	0
2.01.02.01	PRÉSTAMOS DE BANCOS Y OTRAS ENTIDADES FINANCIERAS	0
2.01.02.02	PRÉSTAMOS DEL DUEÑO, SOCIOS O ENTIDADES VINCULADAS	0
2.01.02.03	ARRENDAMIENTOS FINANCIEROS	0
2.01.02.04	OTROS PRÉSTAMOS A PAGAR	0
2.01.02.05	INTERESES A PAGAR	0
2.01.03	OTRAS CUENTAS POR PAGAR	2.038.052
2.01.03.01	DEUDAS FISCALES CORRIENTES	1.821.745
2.01.03.01.01	IMPUESTO A LA RENTA A PAGAR	515.470
2.01.03.01.02	IVA A PAGAR	1.305.275
2.01.03.01.03	RETENCIONES DE IMPUESTOS A INGRESAR	0
2.01.03.02	OBLIGACIONES LABORALES Y CARGAS SOCIALES	187.107
2.01.03.03	DIVIDENDOS A PAGAR	0
2.01.03.04	PASIVOS FIDUCIARIOS	0
2.01.04	PROVISIONES	0
2.01.04.01	OBLIGACIONES POR GARANTÍAS OTORGADAS	0
2.01.04.02	OBLIGACIONES LEGALES POR LITIGIOS	0
2.01.04.03	PROVISIÓN PARA BENEFICIOS A EMPLEADOS	0
2.01.05	INGRESOS DIFERIDOS	0
2.01.05.01	ANTICIPOS DE CLIENTES	0
2.01.05.02	SUBVENCIONES	0
2.01.05.03	BENEFICIOS DE FIDELIZACIÓN DE CLIENTES	0
2.01.05.04	ALQUILERES COBRADOS POR ADELANTADO	0
2.02	PASIVO NO CORRIENTE	0
2.02.01	ACREEDORES COMERCIALES A LARGO PLAZO	0
2.02.01.01	PROVEEDORES LOCALES	0
2.02.01.02	PROVEEDORES DEL EXTERIOR	0
2.02.01.03	INTERESES A PAGAR A PROVEEDORES	0
2.02.01.04	OTROS ACREEDORES	0
2.02.02	DEUDAS FINANCIERAS A LARGO PLAZO	0
2.02.02.01	PRÉSTAMOS DE BANCOS Y OTRAS ENTIDADES FINANCIERAS	0
2.02.02.02	PRÉSTAMOS DEL DUEÑO, SOCIOS O ENTIDADES VINCULADAS	0
2.02.02.03	ARRENDAMIENTOS FINANCIEROS	0
2.02.02.04	OTROS PRÉSTAMOS	0
2.02.02.05	INTERESES A PAGAR	0
2.02.03	OTRAS CUENTAS POR PAGAR	0
2.02.03.01	PASIVOS POR IMPUESTOS DIFERIDOS	0
2.02.03.02	PASIVOS FIDUCIARIOS	0
2.02.04	PROVISIONES PARA OBLIGACIONES A LARGO PLAZO	0
2.02.04.01	OBLIGACIONES POR GARANTÍAS OTORGADAS	0
2.02.04.02	OBLIGACIONES LEGALES POR LITIGIOS PENDIENTES	0
2.02.04.03	PROVISIONES PARA BENEFICIOS A EMPLEADOS	0
2.02.05	INGRESOS DIFERIDOS A LARGO PLAZO	0
2.02.05.01	ANTICIPOS DE CLIENTES	0

2.02.05.02	SUBVENCIONES	0
2.02.05.03	OTRO PASIVO DE FIDELIZACIÓN DE CLIENTES	0
2.02.05.04	ALQUILERES COBRADOS POR ADELANTADO	0
3	PATRIMONIO NETO	72.402.979
3.01	CAPITAL	71.770.144
3.01.01	CAPITAL INTEGRADO	71.770.144
3.01.01.01	CAPITAL SUSCRIPTO	71.770.144
3.01.01.02	(-) CAPITAL A INTEGRAR	0
3.02	RESERVAS	632.835
3.02.01	RESERVA LEGAL	0
3.02.02	RESERVA DE REVALUO	632.835
3.02.02.01	RESERVA DE REVALUO FISCAL	632.835
3.02.02.02	RESERVA DE REVALUO TÉCNICO	0
3.02.03	OTRAS RESERVAS	0
3.03	RESULTADOS	0
3.03.01	RESULTADOS ACUMULADOS	0
3.03.02	RESULTADO DEL EJERCICIO	0

7 ESTADOS DE RESULTADOS

CÓDIGO	DESCRIPCIÓN	MONTO
4	INGRESOS OPERATIVOS	192.956.365
4.01	VENTAS DE MERCADERIAS	0
4.01.01	VENTAS DE MERCADERIAS GRAVADAS POR EL IVA	0
4.01.02	VENTAS DE MERCADERIAS EXENTAS DEL IVA	0
4.02	VENTAS DE PRODUCTOS AGRICOLAS	0
4.02.01	VENTAS DE SOJA Y SUS DERIVADOS	0
4.02.02	VENTAS DE MAIZ	0
4.02.03	VENTAS DE TRIGO	0
4.02.04	OTROS PRODUCTOS AGRICOLAS	0
4.03	VENTAS DE GANADO	0
4.04	VENTAS DE PRODUCTOS FORESTALES Y HORTICOLAS	0
4.05	VENTAS DE PRODUCTOS DE LA EXPLOTACION FORESTAL	0
4.06	EXPORTACIONES DE PRODUCTOS AGRICOLAS EXPORTADOS	0
4.06.01	EXPORTACIONES DE SOJA Y SUS DERIVADOS	0
4.06.01.01	EXPORTACIONES A EMPRESAS VINCULADAS	0
4.06.01.02	EXPORTACIONES A TERCEROS NO VINCULADOS	0
4.06.02	EXPORTACIONES DE OTROS PRODUCTOS AGRICOLAS	0
4.07	EXPORTACIONES DE BIENES INDUSTRIALIZADOS	0
4.07.01	EXPORTACIONES DE PRODUCTOS FARMACEUTICOS	0
4.07.02	EXPORTACIONES DE MAQUINARIAS Y EQUIPOS	0
4.07.03	EXPORTACIONES DE OTROS PRODUCTOS INDUSTRIALIZADOS	0
4.08	EXPORTACIONES DE OTROS PRODUCTOS	0
4.09	VENTAS DE SERVICIOS GRAVADOS	192.956.365
4.10	VENTAS DE BIENES - REGIMENES ESPECIALES	0
4.10.01	VENTAS DE MERCADERIAS - REGIMEN DE TURISMO	0
4.10.01.01	VENTAS A EXTRANJEROS	0
4.10.01.02	VENTAS A DISTRIBUIDORES LOCALES	0
4.10.01.03	VENTAS A CLIENTES LOCALES	0
4.10.02	VENTAS DE MERCADERIAS - ZONA FRANCA	0
4.10.03	VENTAS POR RÉGIMEN DE MAQUILA	0
4.10.04	VENTAS BAJO OTROS REGIMENES ESPECIALES	0
4.11	OTRAS VENTAS EXENTAS DEL IVA	0
4.98	(-) DESCUENTOS CONCEDIDOS	0
4.99	(-) DEVOLUCIONES	0
5	COSTOS OPERATIVOS	144.873.097
5.01	COSTO DE MERCADERIAS	0
5.01.01	COSTO DE MERCADERIAS GRAVADAS POR EL IVA	0
5.01.02	COSTO DE MERCADERIAS EXENTAS DEL IVA	0

5.02	COSTO DE PRODUCTOS AGRÍCOLAS	0
5.02.01	COSTO DE VENTAS DE SOJA Y SUS DERIVADOS	0
5.02.02	COSTO DE VENTAS DE MAÍZ	0
5.02.03	COSTO DE VENTAS DE TRIGO	0
5.02.04	COSTO DE VENTAS DE OTROS PRODUCTOS AGRÍCOLAS	0
5.03	COSTO DE VENTAS DE GANADO	0
5.04	COSTO DE VENTAS DE PRODUCTOS FRUTÍCOLAS Y HORTÍCOLAS	0
5.05	COSTO DE VENTAS DE PRODUCTOS DE LA EXPLOTACIÓN FORESTAL	0
5.06	COSTO DE PRODUCTOS AGRÍCOLAS EXPORTADOS	0
5.06.01	COSTO DE SOJA Y SUS DERIVADOS EXPORTADOS	0
5.06.01.01	COSTO DE EXPORTACIONES A EMPRESAS VINCULADAS	0
5.06.01.02	COSTO DE EXPORTACIONES A TERCEROS NO VINCULADOS	0
5.06.02	COSTO DE OTROS PRODUCTOS AGRÍCOLAS EXPORTADOS	0
5.07	COSTO DE BIENES INDUSTRIALIZADOS EXPORTADOS	0
5.07.01	COSTO DE PRODUCTOS FARMACÉUTICOS EXPORTADOS	0
5.07.02	COSTO DE MAQUINARIAS Y EQUIPOS EXPORTADOS	0
5.07.03	COSTO DE OTROS PRODUCTOS INDUSTRIALIZADOS EXPORTADOS	0
5.08	COSTO DE OTROS PRODUCTOS EXPORTADOS	0
5.09	COSTO DE SERVICIOS GRAVADOS	-154 875 041
5.10	COSTO DE VENTAS DE BIENES - RÉGIMENES ESPECIALES	0
5.10.01	COSTO DE VENTAS DE MERCADERÍAS - RÉGIMEN DE TURISMO	0
5.10.01.01	COSTO DE VENTAS A EXTRANJEROS	0
5.10.01.02	COSTO DE VENTAS A DISTRIBUIDORES LOCALES	0
5.10.01.03	COSTO DE VENTAS A OTRAS LOCALES	0
5.10.02	COSTO DE VENTAS DE MERCADERÍAS - ZONA FRANCA	0
5.10.03	COSTO DE VENTAS POR RÉGIMEN DE MAQUILA	0
5.10.04	COSTO DE VENTAS BAJO OTROS RÉGIMENES ESPECIALES	0
5.11	COSTO DE VENTAS EXENTAS DEL IVA	0
6	GANANCIAS (O PÉRDIDAS) BRUTAS EN VENTAS	27 961 274
7	INGRESOS POR ACTIVOS BIOLÓGICOS	0
7.01	INGRESOS POR PRODUCCIÓN Y/O TENENCIA DE ACTIVOS BIOLÓGICOS	0
7.01.01	INGRESOS POR PRODUCCIÓN Y/O TENENCIA DE BIENES DEL SECTOR AGRÍCOLA	0
7.01.02	INGRESOS POR PRODUCCIÓN Y/O TENENCIA DE GANADO	0
7.01.03	INGRESOS POR PRODUCCIÓN Y/O TENENCIA DE BIENES DE LA ACTIVIDAD FORESTAL	0
7.02	(-) COSTO DE PRODUCCIÓN Y/O TENENCIA DE ACTIVOS BIOLÓGICOS	0
7.02.01	(-) COSTO DE PRODUCCIÓN Y/O TENENCIA DE BIENES DEL SECTOR AGRÍCOLA	0
7.02.02	(-) COSTO DE PRODUCCIÓN Y/O TENENCIA DE GANADO	0
7.02.03	(-) COSTO DE PRODUCCIÓN Y/O TENENCIA DE BIENES DE LA ACTIVIDAD FORESTAL	0
7.02.04	(-) MERMAS Y ACREDITADAS	0
8	OTROS INGRESOS	0
8.01	INTERESES GANADOS	0
8.02	COMISIONES COBRADAS	0
8.03	DESCUENTOS OBTENIDOS	0
8.04	SUBVENCIONES	0
8.05	RESULTADO POR DIFERENCIA DE CAMBIO	0
9	GANANCIAS (O PÉRDIDAS) BRUTAS TOTALES	27 961 274
10	GASTOS DE VENTAS (COMERCIALIZACIÓN)	26 364
10.01	SUELDOS Y OTRAS REMUNERACIONES AL PERSONAL	0
10.01.01	SUELDOS Y JORNALES	0
10.01.02	APORTE PATRONAL	0
10.01.03	OTROS BENEFICIOS AL PERSONAL	0
10.02	COMISIONES PAGADAS SOBRE VENTAS	0
10.03	VIÁTICOS A VENDEDORES	0
10.04	PUBLICIDAD Y PROPAGANDA	0
10.05	FLETES PAGADOS	26 364
10.99	OTROS GASTOS DE VENTAS	0
11	GASTOS DE ADMINISTRACIÓN	14 452 357

11.01	SUELDOS Y OTRAS REMUNERACIONES AL PERSONAL	10 442 103
11.01.01	SUELDOS Y JORNALES	2 964 037
11.01.02	APORTE PATRONAL	1 080 195
11.01.03	OTROS BENEFICIOS AL PERSONAL	697 070
11.02	REMUNERACIÓN PERSONAL SUPERIOR	0
11.03	GASTOS DE REPRESENTACIÓN	0
11.04	HONORARIOS PROFESIONALES	1 254 545
11.05	ALQUILERES	0
11.06	AGUA, LUZ, TELÉFONO E INTERNET	0
11.07	MOVILIDAD	0
11.08	COMBUSTIBLES Y LUBRICANTES	600 760
11.09	REPARACIONES Y MANTENIMIENTOS	1 448 954
11.10	AFORROS PAGADOS	0
11.11	ÚTILES DE OFICINA	0
11.12	GASTOS PAGADOS EN EL EXTERIOR	0
11.13	JUICIOS Y GASTOS JUDICIALES	0
11.14	GASTOS DE COBRANZAS	0
11.15	DONACIONES Y CONTRIBUCIONES	0
11.16	COMISIONES Y GASTOS BANCARIOS OPERACIONALES	0
11.17	IMPUESTOS, PATENTES, TASAS Y OTRAS CONTRIBUCIONES	0
11.18	MULTAS Y SANCIONES	210 708
12	GANANCIAS (O PÉRDIDAS) ANTES DE GASTOS FINANCIEROS	13 472 524
13	GASTOS BANCARIOS Y FINANCIEROS	0
13.01	INTERESES PAGADOS A ENTIDADES BANCARIAS Y FINANCIERAS	0
13.02	OTROS INTERESES PAGADOS	0
13.03	COMISIONES Y GASTOS BANCARIOS SOBRE OPERACIONES CREDITICIAS	0
13.04	RESULTADO POR DIFERENCIA DE CAMBIO	0
14	PROVISIONES	0
14.01	DESAFECTACIÓN DE PREVISIONES	0
14.02	RECONSTITUCIÓN DE PREVISIONES	0
15	DEPRECIACIONES Y AMORTIZACIONES DE ACTIVOS	8 348 604
15.01	DEPRECIACIONES DEL EJERCICIO	8 348 604
15.02	AMORTIZACIONES DEL EJERCICIO	0
16	GANANCIAS (O PÉRDIDAS) OPERATIVAS	5 123 920
17	OTROS RESULTADOS NO OPERATIVOS	0
17.01	UTILIDAD/PÉRDIDA EN VENTA DE ACTIVOS FIJOS	0
17.02	UTILIDAD/PÉRDIDA EN VENTA DE INVERSIONES	0
17.03	CUENTAS INCOBRABLES RECUPERADAS	0
18	GANANCIAS (O PÉRDIDAS) ANTES DEL IMPUESTO A LA RENTA	5 123 920
19	IMPUESTO A LA RENTA	513 490
20	GANANCIAS/PÉRDIDAS NETAS DEL EJERCICIO	4 610 430

B. FLUJO DE EFECTIVO

CÓDIGO	DESCRIPCIÓN	MONTO
1	FLUJO DE EFECTIVO POR ACTIVIDADES OPERATIVAS	11 326 454
1.01	VENTAS NETAS (COBRO NETO)	102 616 944
1.02	PAGO A PROVEEDORES LOCALES (PAGO NETO)	-66 951 354
1.03	PAGO A PROVEEDORES DEL EXTERIOR (PAGO NETO)	0
1.04	EFECTIVO PAGADO A EMPLEADOS	-10 254 946
1.05	EFECTIVO GENERADO (USADO) POR OTRAS ACTIVIDADES OPERATIVAS	-4 210 207
1.06	PAGO DE IMPUESTOS	-93 564
2	FLUJO DE EFECTIVO POR ACTIVIDADES DE INVERSIÓN	0
2.01	AUMENTO/DISMINUCIÓN NETO A DE INVERSIONES TEMPORARIAS	0
2.02	AUMENTO/DISMINUCIÓN NETO A DE INVERSIONES A LARGO PLAZO	0
2.03	AUMENTO/DISMINUCIÓN NETO A DE PROPIEDAD, PLANTA Y EQUIPO	0
3	FLUJO DE EFECTIVO POR ACTIVIDADES DE FINANCIAMIENTO	0
3.01	APORTE DE CAPITAL	0
3.02	AUMENTO/DISMINUCIÓN NETO A DE PRÉSTAMOS	0

3.03	DIVIDENDOS PAGADOS	0
3.04	AUMENTO/DISMINUCIÓN NETO A OTROS INTERESES	0
4	EFECTO DE LAS GANANCIAS O PÉRDIDAS POR DIFERENCIAS DE TIPO DE CAMBIO	0
4.01	AUMENTO/DISMINUCIÓN NETO A DE EFECTIVO Y SUS EQUIVALENTES	11.924.456
4.02	EFECTIVO Y SUS EQUIVALENTES AL COMIENZO DEL PERIODO	15.410.260
5	EFECTIVO Y SUS EQUIVALENTES AL CIERRE DEL PERIODO	26.734.716

9. PATRIMONIO NETO

CUENTAS	CAPITAL INTEGRADO	RESERVAS LEGAL	RESERVAS DE REVALÚO	RESERVAS OTRAS RESERVAS	RESULTADOS ACUMULADOS	RESULTADOS DEL EJERCICIO	PATRIMONIO NETO
SALDO AL INICIO DEL EJERCICIO	47.356.894	0	552.835	0	0	0	57.499.429
MOVIMIENTOS DEL EJERCICIO	0	0	0	0	0	0	0
INTEGRACIÓN DE CAPITAL	0	0	0	0	0	0	0
TRANSFERENCIA A DIVIDENDOS A PAGAR	0	0	0	0	0	0	0
TRANSFERENCIA A RESULTADOS ACUMULADOS	0	0	0	0	0	0	0
AJUSTES POR CAMBIO DE RESULT. ACUMULADOS	0	0	0	0	0	0	0
RESERVA LEGAL	0	0	0	0	0	0	0
RESERVA DE REVALÚO	0	0	0	0	0	0	0
OTRAS RESERVAS	0	0	0	0	0	0	0
RESULTADO DEL EJERCICIO	4.410.450	0	0	0	0	0	4.410.450
Saldo	51.767.344	0	612.835	0	0	0	

SUBSECRETARIA DE ESTADO DE TRIBUTACION

ESTADOS FINANCIEROS

1. DATOS GENERALES DEL CONTRIBUYENTE

NOMBRE O RAZÓN SOCIAL	RUC	DV	ESTADO
SALDANA FLORES [illegible]	[illegible]	4	ACTIVO

2. PERIODO

PERIODO	VERSIÓN
2022	3.2.2

3. REPRESENTANTE LEGAL

RUC	DV	NOMBRE O RAZÓN SOCIAL

4. CONTADOR

IDENTIFICADOR DEL CONTADOR	NOMBRE DEL CONTADOR
[illegible]	[illegible]

5. AUDITOR

IDENTIFICADOR DEL AUDITOR	NOMBRE DEL AUDITOR

6. BALANCE GENERAL

CÓDIGO	DESCRIPCIÓN	MONTO
1	ACTIVO	[illegible]
1.01	ACTIVO CORRIENTE	[illegible]
1.01.01	DISPONIBILIDADES	[illegible]
1.01.01.01	RECAUDACIONES A DEPOSITAR	0
1.01.01.02	CAJA	[illegible]
1.01.01.03	FONDOS FIJOS	0
1.01.01.04	BANCOS	0
1.01.02	INVERSIONES TEMPORARIAS	0
1.01.02.01	INVERSIONES FINANCIERAS	0
1.01.02.02	INVERSIONES EN ENTIDADES VINCULADAS	0
1.01.02.03	OTRAS INVERSIONES	0
1.01.02.04	INTERESES, REGALIAS Y OTROS RENDIMIENTOS DE INVERSIONES	0
1.01.03	CRÉDITOS	[illegible]
1.01.03.01	DEUDORES POR VENTAS	[illegible]
1.01.03.02	DEUDORES POR PRÉSTAMOS	0
1.01.03.03	CUENTAS A COBRAR A DIRECTORES Y FUNCIONARIOS	0
1.01.03.04	CUENTAS A COBRAR A SOCIOS O A ENTIDADES VINCULADAS	0
1.01.03.05	CREDITOS POR IMPUESTOS CORRIENTES	5 029 402
1.01.03.05.01	ANTICIPOS Y RETENCIONES DE IMPUESTO A LA RENTA	3 010 729
1.01.03.05.02	RETENCIONES SOBRE IVA	3 013 [illegible]
1.01.03.05.03	IVA - CREDITO FISCAL	0
1.01.03.05.04	IVA - CREDITO FISCAL - RÉGIMEN DE TURISMO	0
1.01.03.06	ANTICIPOS A PROVEEDORES	0
1.01.03.06.01	ANTICIPOS A PROVEEDORES LOCALES	0
1.01.03.06.02	ANTICIPOS A PROVEEDORES DEL EXTERIOR	0
1.01.03.09	(-) PROVISIÓN PARA CRÉDITOS DE DUDOSO COBRO	0
1.01.04	INVENTARIOS	[illegible]
1.01.04.01	MERCADERIAS	0
1.01.04.01.01	MERCADERIAS GRAVADAS POR EL IVA AL 10%	0
1.01.04.01.02	MERCADERIAS GRAVADAS POR EL IVA AL 5%	0
1.01.04.01.03	MERCADERIAS EXENTAS DEL IVA	0
1.01.04.02	MERCADERIAS REGIMENES ESPECIALES	0
1.01.04.02.01	MERCADERIAS RÉGIMEN DE TURISMO	0
1.01.04.02.02	MERCADERIAS ZONA FRANCA	0
1.01.04.02.03	MERCADERIAS RÉGIMEN DE MAQUILA	0

1.01.04.03.04	MERCADERÍAS OTROS REGÍMENES ESPECIALES	0
1.01.04.04	PRODUCTOS TERMINADOS	0
1.01.04.04.01	PRODUCTOS TERMINADOS GRAVADOS POR EL IVA AL 10%	0
1.01.04.04.02	PRODUCTOS TERMINADOS GRAVADOS POR EL IVA AL 5%	0
1.01.04.04.03	PRODUCTOS TERMINADOS EXENTOS DEL IVA	0
1.01.04.05	PRODUCTOS EN PROCESO	0
1.01.04.06	MATERIAS PRIMAS	0
1.01.04.07	MATERIALES, SUMINISTROS Y REPUESTOS	35.424.314
1.01.04.08	PRODUCTOS AGRÍCOLAS	0
1.01.04.09	PRODUCTOS FORESTALES	0
1.01.04.09	ACTIVOS BIOLÓGICOS EN PRODUCCIÓN	0
1.01.04.10	ACTIVOS BIOLÓGICOS EN DESARROLLO	0
1.01.04.11	IMPORTACIONES EN CURSO	0
1.01.04.96	(-) PROVISIÓN POR DEVALUACIÓN DE INVENTARIOS	0
1.01.05	GASTOS PAGADOS POR ADELANTADO	0
1.01.05.01	ALQUILERES PAGADOS POR ADELANTADO	0
1.01.05.02	SEGUROS A DEVENGAR	0
1.01.05	OTROS ACTIVOS	0
1.02	ACTIVO NO CORRIENTE	71.296.076
1.02.01	CREDITOS A LARGO PLAZO	0
1.02.01.01	DEUDORES POR VENTAS	0
1.02.01.02	DEUDORES POR PRÉSTAMOS	0
1.02.01.03	CUENTAS A COBRAR A DIRECTORES Y FUNCIONARIOS	0
1.02.01.04	CUENTAS A COBRAR A SOCIOS O ENTIDADES VINCULADAS	0
1.02.01.05	DEUDORES EN GESTIÓN DE COBRO – MORosos o SIMILARES	0
1.02.01.06	ANTICIPOS A PROVEEDORES	0
1.02.01.06.01	ANTICIPOS A PROVEEDORES LOCALES	0
1.02.01.06.02	ANTICIPOS A PROVEEDORES DEL EXTERIOR	0
1.02.01.07	CREDITOS POR IMPUESTOS DIFERIDOS	0
1.02.01.96	(-) PROVISIÓN PARA CRÉDITOS DE DUDOSO COBRO	0
1.02.02	INVENTARIOS A REALIZAR A LARGO PLAZO	0
1.02.02.01	ACTIVOS BIOLÓGICOS EN PRODUCCIÓN	0
1.02.02.02	ACTIVOS BIOLÓGICOS EN DESARROLLO	0
1.02.02.99	(-) PREVISIÓN POR DEVALUACIÓN DE ACTIVOS BIOLÓGICOS	0
1.02.03	INVERSIONES A LARGO PLAZO	0
1.02.03.01	INVERSIONES FINANCIERAS	0
1.02.03.02	INVERSIONES EN ENTIDADES VINCULADAS	0
1.02.03.03	INVERSIONES INMOBILIARIAS	0
1.02.03.04	OTRAS INVERSIONES	0
1.02.03.05	INTERESES, REGALÍAS Y OTROS RENDIMIENTOS DE INVERSIONES	0
1.02.03.99	(-) PREVISIÓN POR DEVALUACIÓN DE INVERSIONES	0
1.02.04	PROPIEDAD, PLANTA Y EQUIPO	11.299.076
1.02.04.01	INMUEBLES	0
1.02.04.02	VEHÍCULOS (TRANSPORTES)	20.562.070
1.02.04.03	MUEBLES, UTILES Y ENSERES	0
1.02.04.04	MAQUINARIAS	0
1.02.04.05	EQUIPOS	7.947.815
1.02.04.06	HERRAMIENTAS	13.185.819
1.02.04.07	BIENES FUERA DE OPERACIÓN	0
1.02.04.08	MEJORAS EN PROPIEDAD AJENA	0
1.02.04.97	BIENES INCORPORADOS AL AMPARO DE LA LEY N° 60/90	0
1.02.04.98	BIENES EN ARRENDAMIENTO FINANCIERO	0
1.02.04.99	(-) DEPRECIACIÓN ACUMULADA	30.044.578
1.02.05	OTROS ACTIVOS A LARGO PLAZO	0
1.02.05.01	DERECHOS FIDUCIARIOS	0
1.02.06	CARGOS DIFERIDOS	0
1.02.06.01	GASTOS DE CONSTITUCIÓN	0
1.02.06.02	GASTOS DE ORGANIZACIÓN	0

1.02.06.03	GASTOS DE DESARROLLO	0
1.02.06.04	GASTOS DE PROYECTOS DE INVERSIÓN	0
1.02.06.99	(-) AMORTIZACIÓN ACUMULADA	0
1.02.07	ACTIVOS INTANGIBLES	0
1.02.07.01	LICENCIAS, MARCAS Y PATENTES	0
1.02.07.02	FRANQUICIAS	0
1.02.07.99	(-) AMORTIZACIÓN ACUMULADA	0
2	PASIVO	6.257.103
2.01	PASIVO CORRIENTE	6.257.103
2.01.01	ACREEDORES COMERCIALES	0
2.01.01.01	PROVEEDORES LOCALES	0
2.01.01.02	PROVEEDORES DEL EXTERIOR	0
2.01.01.03	INTERESES A PAGAR A PROVEEDORES	0
2.01.01.04	OTROS ACREEDORES	0
2.01.02	DEUDAS FINANCIERAS	0
2.01.02.01	PRÉSTAMOS DE BANCOS Y OTRAS ENTIDADES FINANCIERAS	0
2.01.02.02	PRÉSTAMOS DEL DUEÑO, SOCIOS O ENTIDADES VINCULADAS	0
2.01.02.03	ARRENDAMIENTOS FINANCIEROS	0
2.01.02.04	OTROS PRÉSTAMOS A PAGAR	0
2.01.02.05	INTERESES A PAGAR	0
2.01.03	OTRAS CUENTAS POR PAGAR	6.257.103
2.01.03.01	DEUDAS FISCALES CORRIENTES	3.105.507
2.01.03.01.01	IMPUESTO A LA RENTA A PAGAR	0
2.01.03.01.02	IVA A PAGAR	3.105.507
2.01.03.01.03	RETENCIONES DE IMPUESTOS A INGRESAR	0
2.01.03.02	OBLIGACIONES LABORALES Y CARGAS SOCIALES	3.151.596
2.01.03.03	DIVIDENDOS A PAGAR	0
2.01.03.04	PASIVOS FIDUCIARIOS	0
2.01.04	PROVISIONES	0
2.01.04.01	OBLIGACIONES POR GARANTÍAS OTORGADAS	0
2.01.04.02	OBLIGACIONES LEGALES POR LITIGIOS	0
2.01.04.03	PROVISIONES PARA BENEFICIOS A EMPLEADOS	0
2.01.05	INGRESOS DIFERIDOS	0
2.01.05.01	ANTICIPOS DE CLIENTES	0
2.01.05.02	SUBVENCIONES	0
2.01.05.03	DERECHOS DE FIDELIZACIÓN DE CLIENTES	0
2.01.05.04	ALQUILERES CUBRAUIS POR ADELANTADO	0
2.02	PASIVO NO CORRIENTE	0
2.02.01	ACREEDORES COMERCIALES A LARGO PLAZO	0
2.02.01.01	PROVEEDORES LOCALES	0
2.02.01.02	PROVEEDORES DEL EXTERIOR	0
2.02.01.03	INTERESES A PAGAR A PROVEEDORES	0
2.02.01.04	OTROS ACREEDORES	0
2.02.02	DEUDAS FINANCIERAS A LARGO PLAZO	0
2.02.02.01	PRESTAMOS DE BANCOS Y OTRAS ENTIDADES FINANCIERAS	0
2.02.02.02	PRESTAMOS DEL DUEÑO, SOCIOS O ENTIDADES VINCULADAS	0
2.02.02.03	ARRENDAMIENTOS FINANCIEROS	0
2.02.02.04	OTROS PRESTAMOS	0
2.02.02.05	INTERESES A PAGAR	0
2.02.03	OTRAS CUENTAS POR PAGAR	0
2.02.03.01	PASIVOS POR IMPUESTOS DIFERIDOS	0
2.02.03.02	PASIVOS FIDUCIARIOS	0
2.02.04	PROVISIONES PARA OBLIGACIONES A LARGO PLAZO	0
2.02.04.01	OBLIGACIONES POR GARANTÍAS OTORGADAS	0
2.02.04.02	OBLIGACIONES LEGALES POR LITIGIOS PENDIENTES	0
2.02.04.03	PROVISIONES PARA BENEFICIOS A EMPLEADOS	0
2.02.05	INGRESOS DIFERIDOS A LARGO PLAZO	0
2.02.05.01	ANTICIPOS DE CLIENTES	0

2.02.05.02	SUBVENCIONES	0
2.02.05.03	DERECHO DE FIDELIZACION DE CLIENTES	0
2.02.05.04	ALQUILERES COBRADOS POR ADELANTADO	0
3	PATRIMONIO NETO	93.571.550
3.01	CAPITAL	93.238.624
3.01.01	CAPITAL INTEGRADO	93.238.624
3.01.01.01	CAPITAL SUSCRITO	93.238.624
3.01.01.02	(-) CAPITAL A INTEGRAR	0
3.02	RESERVAS	332.835
3.02.01	RESERVA LEGAL	0
3.02.02	RESERVA DE REVALUO	512.835
3.02.02.01	RESERVA DE REVALUO TECNICO	512.835
3.02.02.02	RESERVA DE REVALUO TECNICO	0
3.02.03	OTRAS RESERVAS	0
3.03	RESULTADOS	0
3.03.01	RESULTADOS ACUMULADOS	0
3.03.02	RESULTADO DEL EJERCICIO	0

7 ESTADOS DE RESULTADOS

CÓDIGO	DESCRIPCIÓN	MONTO
4	INGRESOS OPERATIVOS	904.809.705
4.01	VENTAS DE MERCADERIAS	0
4.01.01	VENTAS DE MERCADERIAS GRAVADAS POR EL IVA	0
4.01.02	VENTAS DE MERCADERIAS EXENTAS DEL IVA	0
4.02	VENTAS DE PRODUCTOS AGRICOLAS	0
4.02.01	VENTAS DE SOJA Y SUS DERIVADOS	0
4.02.02	VENTAS DE MAIZ	0
4.02.03	VENTAS DE TRIGO	0
4.02.04	OTROS PRODUCTOS AGRICOLAS	0
4.03	VENTAS DE GANADO	0
4.04	VENTAS DE PRODUCTOS FRUTICOLAS Y HORTICOLAS	0
4.05	VENTAS DE PRODUCTOS DE LA EXPLOTACIÓN FORESTAL	0
4.06	EXPORTACIONES DE PRODUCTOS AGRÍCOLAS EXPORTADOS	0
4.06.01	EXPORTACIONES DE SOJA Y SUS DERIVADOS	0
4.06.01.01	EXPORTACIONES A EMPRESAS VINCULADAS	0
4.06.01.02	EXPORTACIONES A TERCEROS NO VINCULADOS	0
4.06.02	EXPORTACIONES DE OTROS PRODUCTOS AGRICOLAS	0
4.07	EXPORTACIONES DE BIENES INDUSTRIALIZADOS	0
4.07.01	EXPORTACIONES DE PRODUCTOS FARMACEUTICOS	0
4.07.02	EXPORTACIONES DE MAQUINARIAS Y EQUIPOS	0
4.07.03	EXPORTACIONES DE OTROS PRODUCTOS INDUSTRIALIZADOS	0
4.08	EXPORTACIONES DE OTROS PRODUCTOS	0
4.09	VENTAS DE SERVICIOS GRAVADOS	904.809.705
4.10	VENTAS DE BIENES - REGIMENES ESPECIALES	0
4.10.01	VENTAS DE MERCADERIAS - REGIMEN DE TURISMO	0
4.10.01.01	VENTAS A EXTRANJEROS	0
4.10.01.02	VENTAS A PRESTADORES LOCALES	0
4.10.01.03	VENTAS A CLIENTES LOCALES	0
4.10.02	VENTAS DE MERCADERIAS - ZONA FRANCA	0
4.10.03	VENTAS POR REGIMEN DE MAQUILA	0
4.10.04	VENTAS BAJO OTROS REGIMENES ESPECIALES	0
4.11	OTRAS VENTAS EXENTAS DEL IVA	0
4.98	(-) DESCUENTOS CONCEDIDOS	0
4.99	(-) DEVOLUCIONES	0
5	COSTOS OPERATIVOS	774.604.382
5.01	COSTO DE MERCADERIAS	0
5.01.01	COSTO DE MERCADERIAS GRAVADAS POR EL IVA	0
5.01.02	COSTO DE MERCADERIAS EXENTAS DEL IVA	0

5.02	COSTO DE PRODUCTOS AGRICOLAS	0
5.02.01	COSTO DE VENTAS DE SOJA Y SUS DERIVADOS	0
5.02.02	COSTO DE VENTAS DE MAIZ	0
5.02.03	COSTO DE VENTAS DE TRIGO	0
5.02.04	COSTO DE VENTAS DE OTROS PRODUCTOS AGRICOLAS	0
5.03	COSTO DE VENTAS DE GANADO	0
5.04	COSTO DE VENTAS DE PRODUCTOS FRUTICOLAS Y HORTICOLAS	0
5.05	COSTO DE VENTAS DE PRODUCTOS DE LA EXPLOTACION FORESTAL	0
5.06	COSTO DE PRODUCTOS AGRICOLAS EXPORTADOS	0
5.06.01	COSTO DE SOJA Y SUS DERIVADOS EXPORTADOS	0
5.06.01.01	COSTO DE EXPORTACIONES A EMPRESAS VINCULADAS	0
5.06.01.02	COSTO DE EXPORTACIONES A TERCEROS NO VINCULADOS	0
5.06.02	COSTO DE OTROS PRODUCTOS AGRICOLAS EXPORTADOS	0
5.07	COSTO DE BIENES INDUSTRIALIZADOS EXPORTADOS	0
5.07.01	COSTO DE PRODUCTOS FARMACEUTICOS EXPORTADOS	0
5.07.02	COSTO DE MAQUINARIAS Y EQUIPOS EXPORTADOS	0
5.07.03	COSTO DE OTROS PRODUCTOS INDUSTRIALIZADOS EXPORTADOS	0
5.08	COSTO DE OTROS PRODUCTOS EXPORTADOS	0
5.09	COSTO DE SERVICIOS GRAVADOS	773.475.302
5.10	COSTO DE VENTAS DE BIENES - REGIMENES ESPECIALES	0
5.10.01	COSTO DE VENTAS DE MERCADERIAS - REGIMEN DE TURISMO	0
5.10.01.01	COSTO DE VENTAS A EXTRANJEROS	0
5.10.01.02	COSTO DE VENTAS A DISTRIBUIDORES LOCALES	0
5.10.01.03	COSTO DE VENTAS A CLIENTES LOCALES	0
5.10.02	COSTO DE VENTAS DE MERCADERIAS - ZONA FRANCA	0
5.10.03	COSTO DE VENTAS POR REGIMEN DE MAQUILA	0
5.10.04	COSTO DE VENTAS BAJO OTROS REGIMENES ESPECIALES	0
5.11	COSTO DE VENTAS FRENTE AS DE LPA	0
6	GANANCIAS (O PERDIDAS) BRUTAS EN VENTAS	121.014.323
7	INGRESOS POR ACTIVOS BIOLOGICOS	0
7.01	INGRESOS POR PRODUCCION Y/O TENENCIA DE ACTIVOS BIOLOGICOS	0
7.01.01	INGRESOS POR PRODUCCION Y/O TENENCIA DE BIENES DEL SECTOR AGRICOLA	0
7.01.02	INGRESOS POR PRODUCCIÓN Y/O TENENCIA DE GANADO	0
7.01.03	INGRESOS POR PRODUCCION Y/O TENENCIA DE BIENES DE LA ACTIVIDAD FORESTAL	0
7.02	(-) COSTO DE PRODUCCION Y/O TENENCIA DE ACTIVOS BIOLOGICOS	0
7.02.01	(-) COSTO DE PRODUCCION Y/O TENENCIA DE BIENES DEL SECTOR AGRICOLA	0
7.02.02	(-) COSTO DE PRODUCCIÓN Y/O TENENCIA DE GANADO	0
7.02.03	(-) COSTO DE PRODUCCION Y/O TENENCIA DE BIENES DE LA ACTIVIDAD FORESTAL	0
7.02.04	(-) MERMAS Y MORTANDAD	0
8	OTROS INGRESOS	0
8.01	INTERESES GANADOS	0
8.02	COMISIONES COBRADAS	0
8.03	DESCUENTOS OBTENIDOS	0
8.04	SUBVENCIONES	0
8.05	RESULTADO POR DIFERENCIA DE CAMBIO	0
9	GANANCIAS (O PERDIDAS) BRUTAS TOTALES	121.014.323
10	GASTOS DE VENTAS O COMERCIALIZACION	705.394
10.01	SUELDOS Y OTRAS REMUNERACIONES AL PERSONAL	0
10.01.01	SUELDOS Y JORNALES	0
10.01.02	APORTES PATRONALES	0
10.01.03	OTROS BENEFICIOS AL PERSONAL	0
10.02	COMISIONES PAGADAS SOBRE VENTAS	0
10.03	GASTOS A VENDEDORES	0
10.04	PUBLICIDAD Y PROPAGANDA	0
10.05	FLETES PAGADOS	0
10.99	OTROS GASTOS DE VENTAS	705.394
11	GASTOS DE ADMINISTRACION	47.403.174

11.01	SUELDOS Y OTRAS REMUNERACIONES AL PERSONAL	31 895 994
11.01.01	SUELDOS Y JORNALES	66 879 676
11.01.02	APORTE PATRONAL	11 034 982
11.01.03	OTROS BENEFICIOS AL PERSONAL	5 571 225
11.02	REMUNERACION PERSONAL SUPERIOR	0
11.03	GASTOS DE REPRESENTACIÓN	0
11.04	HONORARIOS PROFESIONALES	5 527 273
11.05	ALQUILERES	0
11.06	AGUA, LUZ, TELEFONO E INTERNET	645 455
11.07	MOVILIDAD	0
11.08	COMBUSTIBLES Y LUBRICANTES	2 760 069
11.09	REPARACIONES Y MANTENIMIENTOS	2 256 182
11.10	SEGUROS PAGADOS	1 919 651
11.11	UTILES DE OFICINA	436 364
11.12	GASTOS PAGADOS EN EL EXTERIOR	0
11.13	JUICIOS Y GASTOS JUDICIALES	0
11.14	GASTOS DE COBRANZAS	0
11.15	DONACIONES Y CONTRIBUCIONES	0
11.16	COMISIONES Y GASTOS BANCARIOS OPERACIONALES	648 934
11.17	IMPUESTOS, PATENTES, TASAS Y OTRAS CONTRIBUCIONES	0
11.18	MULTAS Y SANCIONES	446 946
12	GANANCIAS/(PÉRDIDAS) ANTES DE GASTOS FINANCIEROS	32 875 851
13	GASTOS BANCARIOS Y FINANCIEROS	0
13.01	INTERESES PAGADOS A ENTIDADES BANCARIAS Y FINANCIERAS	0
13.02	OTROS INTERESES PAGADOS	0
13.03	COMISIONES Y GASTOS BANCARIOS SOBRE OPERACIONES CREDITICIAS	0
13.04	RESULTADO POR DIFERENCIA DE CAMBIO	0
14	PREVISIONES	0
14.01	DESAFECTACIÓN DE PREVISIONES	0
14.02	(-) CONSTITUCIÓN DE PREVISIONES	0
15	DEPRECIACIONES Y AMORTIZACIONES DE ACTIVOS	2 972 101
15.01	DEPRECIACIONES DEL EJERCICIO	2 972 101
15.02	AMORTIZACIONES DEL EJERCICIO	0
16	GANANCIAS (O PERDIDAS) OPERATIVAS	29 903 750
17	OTROS RESULTADOS NO OPERATIVOS	0
17.01	UTILIDAD/PERDIDA EN VENTA DE ACTIVOS FIJOS	0
17.02	UTILIDAD/PÉRDIDA EN VENTA DE INVERSIONES	0
17.03	CUENTAS INCOBRABLES RECUPERADAS	0
18	GANANCIAS (O PÉRDIDAS) ANTES DEL IMPUESTO A LA RENTA	29 903 750
19	IMPUESTO A LA RENTA	7 435 060
20	GANANCIAS/PERDIDAS NETAS DEL EJERCICIO	21 468 690

B. FLUJO DE EFECTIVO

CÓDIGO	DESCRIPCIÓN	MONTO
1	FLUJO DE EFECTIVO POR ACTIVIDADES OPERATIVAS	18 740 144
1.01	VENTAS NETAS (COBRO NETO)	902 589 765
1.02	PAGO A PROVEEDORES LOCALES (PAGO NETO)	-781 868 358
1.03	PAGO A PROVEEDORES DEL EXTERIOR (PAGO NETO)	0
1.04	EFECTIVO PAGADO A EMPLEADOS	-101 552 365
1.05	EFECTIVO GENERADO (USADO) POR OTRAS ACTIVIDADES OPERATIVAS	21 468 690
1.06	PAGO DE IMPUESTOS	0
2	FLUJO DE EFECTIVO POR ACTIVIDADES DE INVERSION	0
2.01	AUMENTO/DISMINUCION NETO/A DE INVERSIONES TEMPORARIAS	0
2.02	AUMENTO/DISMINUCION NETO/A DE INVERSIONES A LARGO PLAZO	0
2.03	AUMENTO/DISMINUCIÓN NETO/A DE PROPIEDAD, PLANTA Y EQUIPO	0
3	FLUJO DE EFECTIVO POR ACTIVIDADES DE FINANCIAMIENTO	0
3.01	APORTE DE CAPITAL	0
3.02	AUMENTO/DISMINUCIÓN NETO/A DE PRÉSTAMOS	0

3.03	DIVIDENDOS PAGADOS	0
3.04	AUMENTO/DISMINUCIÓN NETO/A DE INTERESES	0
4	EFECTO DE LAS GANANCIAS O PÉRDIDAS POR DIFERENCIAS DE TIPO DE CAMBIO	0
4.01	AUMENTO/DISMINUCIÓN NETO/A DE EFECTIVO Y SUS EQUIVALENTES	16.740.144
4.02	EFECTIVO Y SUS EQUIVALENTES AL COMIENZO DEL PERIODO	28.744.715
5	EFECTIVO Y SUS EQUIVALENTES AL CIERRE DEL PERIODO	45.484.860

9. PATRIMONIO NETO

CUENTAS	CAPITAL INTEGRADO	RESERVAS LEGAL	RESERVAS DE REVALÚO	RESERVAS OTRAS RESERVAS	RESULTADOS ACUMULADOS	RESULTADOS DEL EJERCICIO	PATRIMONIO NETO
SALDO AL INICIO DEL EJERCICIO	26.171.594	0	657.035	0	0	4.491.450	32.602.979
MOVIMIENTOS DEL EJERCICIO	0	0	0	0	0	0	0
INTEGRACIÓN DE CAPITAL	21.468.680	0	0	0	0	0	21.468.680
TRANSFERENCIA A DIVIDENDOS A PAGAR	0	0	0	0	0	0	0
TRANSFERENCIA A RESULTADOS ACUMULADOS	0	0	0	0	0	0	0
AJUSTES/ DESAFECTAC. DE RESULT. ACUMULADOS	0	0	0	0	0	0	0
RESERVA LEGAL	0	0	0	0	0	0	0
RESERVA DE REVALUÓ	0	0	0	0	0	0	0
OTRAS RESERVAS	0	0	0	0	0	0	0
RESULTADO DEL EJERCICIO	21.468.680	0	0	0	0	21.468.680	0
Saldo	26.171.594	0	657.035	0	0	17.067.230	

(71) 104

ISI-SERVIS

REFRIGERACION - ELECTROMECANICA INDUSTRIAL- CONSTRUCCIONES – SERVICIOS TECNICOS-
METALURGICA – MONTAJES EN ACERO INOX.
TEL. 0984.767964 Nemby PARAGUAY

50 % del monto total máximo ofertado (Gs. 500 000 000)

Facturación requerida: Gs.250 000.000

CONTRATOS/FACTURAS	DESCRIPCION	AÑO	MONTO	CONSTANCIA DE CUMPLIMIENTO
Factura 272	Instalación sistema eléctrico de media tensión con transformador de 100 KVA	2020	90.000.000	Se adjunta constancia
Contrato 144/2022	LCO N| 30/2022 "Reparación y mantenimiento de sistema de agua potable sector fortalecimiento y pozo artesiano para el hospital de Clinicas" - ID N° 417 563	2022	200.000.000	Se adjunta constancia
Factura 346	Reparación y Mantenimiento de Generador 200 KVA	2022	15.000.000	Se adjunta constancia
Total			305.000.000	

Se adjunta documento LOS DOCUMENTOS MENCIONADOS MAS ARRIBA ADEMAS DE OTROS QUE SE CONSIDERA INERENTE AL TIPO DE SERVICIO SOLICITADO.

(77) 183

ISI SERVIS

de Isidro Saldaña Flores

Servicio Técnico Industrial

Electricidad - Electromecánico - Electrónico - Refrigeración - Accesorios
Repuestos Industriales - Construcciones y Servicios

Jacque Herrera c/ Manuel Ortiz Guerrero - Cel.: (0986) 767 964 - Itauguá, Paraguay

TIMBRADO Nº 15841372
Inicio de Vigencia 23/06/2022
Fin de Vigencia 31/06/2023
RUC: 2284293 - 4
FACTURA
Nº 001-002 0000004

FECHA DE EMISIÓN: 14 - 11 - 2022

CONDICIÓN DE VENTA: CONTADO [V] CRÉDITO [ ]

R.U.C. / C.I. Nº: 3723322 - 0

NOTA DE REMISIÓN Nº

NOMBRE O RAZÓN SOCIAL: Sandra Recalde

DIRECCIÓN:

CANT.	DESCRIPCIÓN	Precio Unitario	VALOR DE VENTAS EXENTAS	IVA 5%	IVA 10%
1	Mantenimiento del sistema	11.000.000			11.000.000
	eléctrico y líneas de transmisión				
1	Reparación y mantenimiento	56.000.000			56.000.000
	de air. Acondicionado				
	Otros Ayudas.				
SUB-TOTAL					
TOTAL A PAGAR GUARANÍES (LETRAS)	Sesenta y siete millones.				67.000.000

LIQUIDACIÓN DEL IVA (5%) (10%) 6.090.909 TOTAL IVA: 6.090.909

ORIGINAL: Cliente | DUPLICADO: Arch. Tributario - TRIPLICADO: Contabilidad

Scanned by CamScanner

ISI SERVIS

de Isidro Saldaña Flores

Electricidad - Electromecánicas - Electrónica Refrigeracion - Accesorios
Repuestos Industriales - Construcción y Servicios

Calle Nueva Asunción e/ Cerro Corá y San Lorenzo
Cel.: (0984) 76 79 84 // San Lorenzo - Paraguay

RUC: 2284293 - 4
Timbrado Nº: 13884513

FACTURA

Fecha Inicio de Vigencia: 21/01/2020
Fecha Fin de Vigencia: 31/01/2021

001-001- Nº **0000272**

FECHA DE EMISIÓN: 21.12.2020 — CONDICIÓN DE VENTA: CONTADO [X] CRÉDITO [ ]

NOMBRE O RAZÓN SOCIAL: Jorge Pecar

RUC o C.I. Nº: 3723227-0 — NOTA DE REMISIÓN Nº: — TELEFONO:

DIRECCIÓN:

Cantidad	DESCRIPCION	Precio Unitario	VALOR DE VENTAS EXENTAS	5%	10%
	Instalación de sistema eléctrico de media tensión con transformador de 400 KVA	[illegible]			90.000.000
	Instalación de acometida en sitio especificado	[illegible]			1.000.000
Sub-Totales:					
TOTAL A PAGAR	Noventa y un millones				91.000.000

LIQUIDACIÓN DEL IVA: (5%) (10%) [illegible] Total IVA: [illegible]

Original: Cliente

122

(74) 181

ISI SERVIS

de Isidro Soldado Flores

Servicio Técnico Industrial

Electricidad - Electromecánica - Electrónica - Refrigeración - Accesorios
Repuestos Industriales - Construcciones y Servicios

Jacinto Herrera c/ Manuel Ortiz Guerrero - Cel.: (0984) 767 964 - Nemby, Paraguay

TIMBRADO Nº 15151611
Inicio de Vigencia 06/10/2021
Fin de Vigencia 31/10/2022
RUC: 2284293 - 4
FACTURA
Nº 001-001 0000392

FECHA DE EMISION: 14-09-2022 CONDICIÓN DE VENTA: CONTADO [✓] CRÉDITO [ ]

R.U.C.: / C.I. Nº: 377 3322-0 NOTA DE REMISIÓN Nº

NOMBRE O RAZÓN SOCIAL: Javier Recalde Croña

DIRECCIÓN:

CANT.	DESCRIPCION	Precio Unitario	VALOR DE VENTAS		
			EXENTAS	IVA 5%	IVA 10%
1	Adecuación del sistema de	160.000.000			160.000.000
	aire acondicionado (repara				
	ción, mantenimiento, cambio				
	de lugar incluye repuestos				
1	Instalación Eléctrica	20.000.000			20.000.000
SUBTOTAL					

TOTAL A PAGAR GUARANÍES (LETRAS) Ciento ochenta millones 180.000.000

LIQUIDACIÓN IVA: (5%) (10%) 16.363.636 TOTAL IVA: 16.363.636

ORIGINAL: Cliente / DUPLICADO: Arch. Tributario / TRIPLICADO: Contabilidad

Scanned by CamScanner

(75) 180

SISERVIS

Mariano Saldaña Flores

Servicio Técnico Industrial

Electricidad - Electromecánico - Electrónico - Refrigeración - Accesorios
Repuestos Industriales - Construcciones y Servicios

Kilómetro 0 Loma Tapones - Cel.: (0984) 767 964 - San Lorenzo, Paraguay

TIMBRADO Nº 14737745
Inicio de Vigencia 19/03/2021
Fin de Vigencia 31/03/2022
RUC: 2284293 - 4
FACTURA
Nº 001-001 0000346

FECHA DE EMISIÓN: 07 de febrero de 2022 CONDICIÓN DE VENTA: CONTADO ☑ CRÉDITO ☐

R.U.C. / C.I. Nº: 3723322-0 NOTA DE REMISIÓN Nº

NOMBRE O RAZÓN SOCIAL: Janin Recalde

DIRECCIÓN:

CANT.	DESCRIPCION	Precio Unitario	VALOR DE VENTAS EXENTAS	IVA 5%	IVA 10%
1	Mantenimiento y Reparación	24.000.000			24.000.000
	de Acondicionadores de Aire				
1	Mantenimiento y Reparación	30.000.000			30.000.000
	de Cámara de Enfriamiento				
1	Mantenimiento del sistema	16.000.000			16.000.000
	Eléctrico y Artefactos				
1	Reparación y mantenimiento	15.000.000			15.000.000
	de Cortinas de 200 Km.				
	TOTAL:				81.000.000
	SON GUARANIES: (LETRAS) Ochenta y una millones				81.000.000
		(10%) 7.727.272		TOTAL IVA:	7.727.272

Scanned by CamScanner

(70) 179

ISI SERVIS

de Isidro Saldaña Flores

Electricidad - Electromecánicas - Electrónica Refrigeracion - Accesorios
Repuestos Industriales - Construccion y Servicios

Calle Nueva Asunción e/ Cerro Corá y San Lorenzo
Cel.: (0984) 76 79 64 // San Lorenzo - Paraguay

RUC: 2284293 - 4
Timbrado Nº: 13884513

FACTURA

Fecha Inicio de Vigencia: 21/01/2020
Fecha Fin de Vigencia: 31/01/2021

001-001- Nº 0000280

FECHA DE EMISIÓN: 26-01-2021 CONDICIÓN DE VENTA: CONTADO ✓ CRÉDITO ☐

NOMBRE O RAZÓN SOCIAL: Javier Pereira

RUC o C.I. Nº: 372 332-0 NOTA DE REMISIÓN Nº: TELEFONO

DIRECCIÓN:

Cantidad	DESCRIPCIÓN	Precio Unitario	VALOR DE VENTAS		
			EXENTAS	5%	10%
1	Mantenimiento, reparación, instalación, montaje y puesta a punto de AA. sistema Central y split.	110.000.000			110.000.000
1	Instalacion electrica, tablero y linea para aire y camara frigorifica.	36.000.000			36.000.000
	Totales:				
TOTAL A PAGAR	Ciento cuarenta y seis millones				146.000.000

LIQUIDACIÓN DEL IVA: (5%) (10%) 13.272.727 Total IVA: 13.272.727

Original: Cliente / Duplicado: Archivo Tributario
Segundo Original: Cliente - Sin valor para crédito fiscal

Scanned by CamScanner

CONTRATO N° 144/2022.

Entre la **FACULTAD DE CIENCIAS MÉDICAS de la UNIVERSIDAD NACIONAL DE ASUNCIÓN**, domiciliada en Avda. Mcal. López y Cnel. Cazal, San Lorenzo, República del Paraguay, representada para este acto por el **MG. PROF. DR. OSMAR MANUEL CUENCA TORRES**, con Cédula de Identidad N° 751.071, denominada en adelante la contratante, por una parte, y, por la otra, la firma **ISI-SERVIS**, con R.U.C. Nº 2284293-4, domiciliada en Jacinto Herrera c/ Manuel Ortiz, de la ciudad de Ñemby, de la República del Paraguay, representada para este acto por el **SR. ISIDRO SALDAÑA FLORES**, con Cédula de Identidad N° 2.284.293, denominada en adelante el proveedor, identificadas en conjunto como LAS **PARTES** e, individualmente, PARTE, acuerdan celebrar el presente contrato para la **LCO Nº 30/2022 "REPARACION Y MANTENIMIENTO DE SISTEMA DE AGUA POTABLE SECTOR FORTALECIMIENTO Y POZO ARTESIANO PARA EL HOSPITAL DE CLINICAS". - ID N° 417.583**
, el cual estará sujeto a las siguientes cláusulas y condiciones:

1. OBJETO DEL CONTRATO

El presente contrato tiene por objeto regular los derechos y obligaciones de las partes con relación a la **LCO Nº 30/2022 "REPARACION Y MANTENIMIENTO DE SISTEMA DE AGUA POTABLE SECTOR FORTALECIMIENTO Y POZO ARTESIANO PARA EL HOSPITAL DE CLINICAS". - ID N° 417.583**

2. DOCUMENTOS INTEGRANTES DEL CONTRATO

Los documentos que expresan conformidad entre ambas partes y configuran integralmente el presente contrato, son los siguientes:

1. Contrato;
2. El pliego de bases y condiciones y sus adendas o modificaciones,
3. Los datos cargados en el SICP;
4. La oferta del proveedor;
5. El informe de evaluación, el cuadro comparativo de ofertas, el cuadro propuesto de adjudicación, y demás documentaciones complementarias adicionales e integrantes con las firmas de los miembros del Comité Evaluador de llamados a Contratación.
6. La/s resolución/es de adjudicación del contrato emitida por la contratante y su respectiva notificacion.

Los documentos que forman parte del contrato deberán considerarse mutuamente explicativos; en caso de contradicción o discrepancia entre los mismos, la prioridad se dará en el orden enunciado anteriormente

3. DOCUMENTOS ADICIONALES DEL CONTRATO

7. Adendas y/o modificaciones al contrato,
8. Documentos presentados por la firma en el marco del proceso de formalización del contrato.

4. IDENTIFICACIÓN DEL CRÉDITO PRESUPUESTARIO PARA CUBRIR EL COMPROMISO DERIVADO DEL CONTRATO

El crédito presupuestario para cubrir el compromiso derivado del presente contrato está previsto conforme al Certificado de Disponibilidad Presupuestaria vinculado al Programa Anual de Contrataciones (PAC) con el ID N°: 415.583

MG. PROF. DR. OSMAR MANUEL CUENCA TORRES
Decano
FACULTAD DE CIENCIAS MÉDICAS-UNA

5. PROCEDIMIENTO DE CONTRATACIÓN

El contrato es el resultado del procedimiento de la **LCO Nº 30/2022 "REPARACION Y MANTENIMIENTO DE SISTEMA DE AGUA POTABLE SECTOR FORTALECIMIENTO Y POZO ARTESIANO PARA EL HOSPITAL DE CLINICAS". - ID N° 417.583**, convocado por la **FACULTAD DE CIENCIAS MÉDICAS** de la **UNIVERSIDAD NACIONAL DE ASUNCIÓN**. La adjudicación fue realizada según acto administrativo Resolución D. N° 1269/2022 y su complementaria la Resolución D. **Nº 1553/2022.**

6. PRECIO UNITARIO Y EL IMPORTE TOTAL A PAGAR POR LOS BIENES

LSI-SERVICE de ISIDRO SALDAÑA

REPARACION Y MANTENIMIENTO DE AGUA POTABLE SECTOR FORTALECIMIENTO Y POZO ARTESIANO PARA EL HOSPITAL DE CLINICAS., Contrato Abierto: por **Monto. Mínimo: 100.000.000 Máximo: 200.000.000**, Abastecimiento simultáneo: No

Item	Código de Catálogo	Descripción del Bien	Unidad de Medida	Presentación	Cantidad	Precio unitario (IVA incluido)	Precio total
1	73152101-010	Mantenimiento preventivo de Motobomba sumergible de 10HP	Unidad	EVENTO	1	2.212.500	2.212.500
2	73152101-010	Mantenimiento preventivo de Motobomba de 40HP, turbina de 560 l/min	Unidad	EVENTO	1	885.000	885.000
3	73152101-010	Mantenimiento preventivo de Motobomba de 7,5HP, turbina de 560 l/min	Unidad	EVENTO	1	590.000	590.000
4	73152101-010	Mantenimiento Preventivo- Motobomba de 10HP, turbina de 560 l/min	Unidad	EVENTO	1	590.000	590.000
5	73152101-010	Mantenimiento Preventivo- Motobomba de 1,5HP, turbina de 210 l/min	Unidad	EVENTO	1	590.000	590.000
6	73152101-010	Mantenimiento Preventivo- Motobomba de 4HP, turbina	Unidad	EVENTO	1	590.000	590.000
7	73152101-010	Mantenimiento Preventivo- Motobomba de 5HP, turbina	Unidad	EVENTO	1	590.000	590.000
8	73152101-010	Mantenimiento Preventivo- Motobomba de 3,7 kw, turbina multietapa	Unidad	EVENTO	1	590.000	590.000
9	72102304-998	Mantenimiento Preventivo-Hidrosfera de 400L	Unidad	EVENTO	1	590.000	590.000
10	72102304-998	Mantenimiento Preventivo-Hidrosfera de 200L	Unidad	EVENTO	1	590.000	590.000
11	72102304-998	Mantenimiento Preventivo- Valvula mariposa y con volante lubricado de 4 de alto caudal	Unidad	EVENTO	1	590.000	590.000
12	72102304-998	Mantenimiento Preventivo- Valvula mariposa de 2 de alto caudal	Unidad	EVENTO	1	590.000	590.000
13	72102304-998	Mantenimiento Preventivo- Valvula esclusa de 2 de alto caudal	Unidad	EVENTO	1	590.000	590.000
14	72102304-998	Mantenimiento Preventivo- Valvula de retencion vertical de 4	Unidad	EVENTO	1	590.000	590.000
15	72102304-998	Instalación, mantenimiento o reparacion de cañerias/conductos. Mantenimiento Preventivo- Valvula de retencion horizontal de 4	Unidad	EVENTO	1	590.000	590.000
16	72102304-998	Mantenimiento Preventivo- Valvula de retencion vertical de 2	Unidad	EVENTO	1	590.000	590.000
17	72102304-998	Mantenimiento Preventivo- Union flexible de 4 con brida	Unidad	EVENTO	1	590.000	590.000
18	72102304-998	Mantenimiento Preventivo- Union flexible de 2	Unidad	EVENTO	1	590.000	590.000
19	72102304-998	Mantenimiento Preventivo- Tablero de Control Automatico	Unidad	EVENTO	1	590.000	590.000
20	72102304-998	Mantenimiento Preventivo- Boya mecanica de 2	Unidad	EVENTO	1	590.000	590.000
21	72102304-998	Mantenimiento Preventivo- Boya electrica a varilla de 4 niveles	Unidad	EVENTO	1	590.000	590.000
22	72102304-998	Mantenimiento Preventivo- Sistema de filtrado de salida de tanque de emergencia	Unidad	EVENTO	1	590.000	590.000
23	72102304-998	Mantenimiento Preventivo- Cañeria de 4 y 2	Unidad	EVENTO	1	590.000	590.000

LCO Nº 30/2022 "REPARACION Y MANTENIMIENTO DE SISTEMA DE AGUA POTABLE SECTOR FORTALECIMIENTO Y POZO ARTESIANO PARA EL HOSPITAL DE CLINICAS", - ID Nº 417.583

24	72102304-998	Mantenimiento Preventivo- Reje de proteccion	Unidad	EVENTO	1	590.000	590.000
25	72102304-998	Mantenimiento Preventivo-Piso de sala de maquinas	Unidad	EVENTO	1	590.000	590.000
26	72102304-998	Mantenimiento Preventivo-Alisado de sala de maquinas	Unidad	EVENTO	1	590.000	590.000
27	72102304-998	Mantenimiento Preventivo- Tanque reservorio	Unidad	EVENTO	1	590.000	590.000
28	73152101-010	Mantenimiento correctivo, con provision de electrobomba sumergible motor y cuerpo 30HP	Unidad	EVENTO	1	16.610.000	16.610.000
29	80111613-9999	Mano de obra item anterior	Unidad	EVENTO	1	2.491.500	2.491.500
30	72102304-998	Tablero de control de bomba de 30hp	Unidad	EVENTO	1	4.530.000	4.530.000
31	80111613-9999	Mano de obra item anterior	Unidad	EVENTO	1	679.500	679.500
32	72102304-998	Sensor de nivel de agua subterranea	Unidad	EVENTO	1	339.750	339.750
33	80111613-9999	Mano de obra item anterior	Unidad	EVENTO	1	50.963	50.963
34	72102304-998	Arrancador suave para 30hp	Unidad	EVENTO	1	4.530.000	4.530.000
35	80111613-9999	Mano de obra item anterior	Unidad	EVENTO	1	679.500	679.500
36	72102304-998	Dosificador de cloro B/h	Unidad	EVENTO	1	1.510.000	1.510.000
37	80111613-9999	Mano de obra item anterior	Unidad	EVENTO	1	226.500	226.500
38	72102304-002	Tuberia de 110mm subterraneo con reposicion de empedrado	Metros	EVENTO	1	113.250	113.250
39	80111613-9999	Mano de obra item anterior	Metros	EVENTO	1	16.988	16.988
40	72102304-002	Junta de correr 110mm con reten	Unidad	EVENTO	1	188.750	188.750
41	80111613-9999	Mano de obra item anterior	Unidad	EVENTO	1	28.313	28.313
42	73152101-010	Cable de boya de 2x2mm tpr	Unidad	EVENTO	1	9.060	9.060
43	80111613-9999	Mano de obra item anterior	Unidad	EVENTO	1	1.359	1.359
44	73152101-010	kits rulemanes y retenes de motobomba de 40HP	Unidad	EVENTO	1	906.000	906.000
45	80111613-9999	Mano de obra item anterior	Unidad	EVENTO	1	135.900	135.900
46	73152101-010	kits rulemanes y retenes de motobomba de 10HP	Unidad	EVENTO	1	604.000	604.000
47	80111613-9999	Mano de obra item anterior	Unidad	EVENTO	1	90.600	90.600
48	73152101-010	kits rulemanes y retenes de motobomba de 5,5HP	Unidad	EVENTO	1	528.500	528.500
49	80111613-9999	Mano de obra item anterior	Unidad	EVENTO	1	79.275	79.275
50	73152101-010	kits rulemanes y retenes de motobomba de 3HP	Unidad	EVENTO	1	453.000	453.000
51	80111613-9999	Mano de obra item anterior	Unidad	EVENTO	1	67.950	67.950
52	73152101-010	Mantenimiento correctivo, con provision de motobomba de trifasica propulsor 10HP	Unidad	EVENTO	1	9.060.000	9.060.000
53	80111613-9999	Mano de obra item anterior	Unidad	EVENTO	1	1.359.000	1.359.000
54	73152101-010	Mantenimiento correctivo, con provision de motobomba de 7,5HP	Unidad	EVENTO	1	6.795.000	6.795.000
55	80111613-9999	Mano de obra item anterior	Unidad	EVENTO	1	1.019.250	1.019.250
56	73152101-010	Mantenimiento correctivo, provision de Motobomba de 10HP, turbina de 560 l/min	Unidad	EVENTO	1	8.305.000	8.305.000

LCO Nº 30/2022 "REPARACION Y MANTENIMIENTO DE SISTEMA DE AGUA POTABLE SECTOR FORTALECIMIENTO Y POZO ARTESIANO PARA EL HOSPITAL DE CLINICAS", - ID Nº 417.583

57	80111613-9999	Mano de obra item anterior	Unidad	EVENTO	1	1.245.750	1.245.750
58	73152101-010	Mantenimiento correctivo, provision de Motobomba de 3HP, turbina de 560 l/min	Unidad	EVENTO	1	3.020.000	3.020.000
59	80111613 9999	Mano de obra item anterior	Unidad	EVENTO	1	453.000	453.000
60	73152101-010	Mantenimiento correctivo, provision de Motobomba de 7,5HP, turbina de 560 l/min	Unidad	EVENTO	1	3.775.000	3.775.000
61	80111613-9999	Mano de obra item anterior	Unidad	EVENTO	1	566.250	566.250
62	73152101-010	Mantenimiento correctivo, provision de Motobomba de 4HP, turbina de 560 l/min	Unidad	EVENTO	1	3.397.500	3.397.500
63	80111613-9999	Mano de obra item anterior	Unidad	EVENTO	1	509.625	509.625
64	73152101-010	Mantenimiento Correctivo.- Motobomba de 10HP, turbina de 560 l/min	Unidad	EVENTO	1	1.132.500	1.132.500
65	80111613-9999	Mano de obra item anterior	Unidad	EVENTO	1	169.875	169.875
66	73152101-010	Mantenimiento Correctivo- Motobomba de 1,5HP, turbina de 210 l/min	Unidad	EVENTO	1	1.132.500	1.132.500
67	80111613-9999	Mano de obra item anterior	Unidad	EVENTO	1	169.875	169.875
68	73152101-010	Mantenimiento Correctivo- Motobomba de 4HP, turbina	Unidad	EVENTO	1	1.132.500	1.132.500
69	80111613-9999	Mano de obra item anterior	Unidad	EVENTO	1	169.875	169.875
70	73152101-010	Mantenimiento Correctivo- Motobomba de 5HP, turbina	Unidad	EVENTO	1	1.132.500	1.132.500
71	80111613-9999	Mano de obra item anterior	Unidad	EVENTO	1	169.875	169.875
72	73152101-010	Mantenimiento Correctivo- Motobomba de 3,7 kw, turbina multietapa	Unidad	EVENTO	1	1.132.500	1.132.500
73	80111613-9999	Mano de obra item anterior	Unidad	EVENTO	1	169.875	169.875
74	72102304-998	Mantenimiento Correctivo-Hidrosiera de 400L	Unidad	EVENTO	1	1.661.000	1.661.000
75	80111613-9999	Mano de obra item anterior	Unidad	EVENTO	1	249.150	249.150
76	72102304-998	Mantenimiento Correctivo-Hidrosiera de 200L	Unidad	EVENTO	1	1.661.000	1.661.000
77	80111613-9999	Mano de obra item anterior	Unidad	EVENTO	1	249.150	249.150
78	72102304-998	Mantenimiento Correctivo- Valvula mariposa y con volante lubricado de 4 de alto caudal	Unidad	EVENTO	1	4.530.000	4.530.000
79	80111613-9999	Mano de obra item anterior	Unidad	EVENTO	1	679.500	679.500
80	72102304-998	Mantenimiento Correctivo- Valvula mariposa de 4 de alto caudal	Unidad	EVENTO	1	3.020.000	3.020.000
81	80111613-9999	Mano de obra item anterior	Unidad	EVENTO	1	453.000	453.000
82	72102304-998	Mantenimiento Correctivo- Valvula mariposa de 7 de alto caudal	Unidad	EVENTO	1	1.510.000	1.510.000
83	80111613-9999	Mano de obra item anterior	Unidad	EVENTO	1	226.500	226.500
84	72102304-998	Mantenimiento Correctivo- Valvula esferica de 2 de alto caudal	Unidad	EVENTO	1	453.000	453.000
85	80111613-9999	Mano de obra item anterior	Unidad	EVENTO	1	67.950	67.950
86	72102304-998	Mantenimiento Correctivo- Valvula de retencion vertical de 4	Unidad	EVENTO	1	1.661.000	1.661.000
87	80111613-9999	Mano de obra item anterior	Unidad	EVENTO	1	249.150	249.150
88	72102304-998	Mantenimiento Correctivo- Valvula de retencion horizontal de 4	Unidad	EVENTO	1	1.661.000	1.661.000
89	80111613-9999	Mano de obra item anterior	Unidad	EVENTO	1	249.150	249.150

MG. ANA D. ZARATE CLEMENTI
Decana
FACULTAD DE CIENCIAS MÉDICAS UNA

OCT/DCP/LRO/lea

Tel. 683939 Int. 102
una@med.una.py
Avda. Mcal. Lopez y
Coronel Cazal
San Lorenzo -
Paraguay

90	72102304-998	Mantenimiento Correctivo- Valvula de retencion vertical de 2	Unidad	EVENTO	1	1.132.500	1.132.500
91	80111613-9999	Mano de obra item anterior	Unidad	EVENTO	1	169.875	169.875
92	72102304-998	Mantenimiento Correctivo- Union flexible de 4 con bridas	Unidad	EVENTO	1	604.000	604.000
93	80111613-9999	Mano de obra item anterior	Unidad	EVENTO	1	90.600	90.600
94	72102304-998	Mantenimiento Correctivo- Union flexible de 2	Unidad	EVENTO	1	453.000	453.000
95	72102304-998	Mano de obra item anterior	Unidad	EVENTO	1	67.950	67.950
96	72102304-998	Mantenimiento Correctivo- Tablero de Control Automatico	Unidad	EVENTO	1	1.208.000	1.208.000
97	80111613-9999	Mano de obra item anterior	Unidad	EVENTO	1	181.200	181.200
98	72102304-998	Mantenimiento Correctivo- Tablero de Control Automatico	Unidad	EVENTO	1	226.500	226.500
99	80111613-9999	Mano de obra item anterior	Unidad	EVENTO	1	33.975	33.975
100	72102304-998	Mantenimiento Correctivo- Tablero de Control Automatico	Unidad	EVENTO	1	264.250	264.250
101	80111613-9999	Mano de obra item anterior	Unidad	EVENTO	1	39.638	39.638
102	72102304-998	Mantenimiento Correctivo- Tablero de Control Automatico	Unidad	EVENTO	1	90.600	90.600
103	80111613-9999	Mano de obra item anterior	Unidad	EVENTO	1	13.590	13.590
104	72102304-998	Mantenimiento Correctivo- Tablero de Control Automatico	Unidad	EVENTO	1	226.500	226.500
105	80111613-9999	Mano de obra item anterior	Unidad	EVENTO	1	33.975	33.975
106	72102304-998	Mantenimiento Correctivo Boya mecanica de 2	Unidad	EVENTO	1	113.250	113.250
107	80111613-9999	Mano de obra item anterior	Unidad	EVENTO	1	16.988	16.988
108	72102304-998	Mantenimiento Correctivo- Boya electrica a varilla de 4 niveles	Unidad	EVENTO	1	302.000	302.000
109	80111613-9999	Mano de obra item anterior	Unidad	EVENTO	1	45.300	45.300
110	72102304-998	Mantenimiento Correctivo- Sistema de filtrado de salida de tanque de emergencia	Unidad	EVENTO	1	1.132.500	1.132.500
111	80111613-9999	Mano de obra item anterior	Unidad	EVENTO	1	169.875	169.875
112	72102304-998	Mantenimiento Correctivo- Cañeria de 4 pvc y fusion	Metros	EVENTO	1	264.250	264.250
113	80111613-9999	Mano de obra item anterior	Metros	EVENTO	1	39.638	39.638
114	72102304-998	Mantenimiento Correctivo- Cañeria de 2 pvc y fusion	Metros	EVENTO	1	241.600	241.600
115	80111613-9999	Mano de obra item anterior	Metros	EVENTO	1	36.240	36.240
116	72102304-998	Mantenimiento Correctivo- sistema de control de presion de linea.	Unidad	EVENTO	1	604.000	604.000
117	80111613-9999	Mano de obra item anterior	Unidad	EVENTO	1	90.600	90.600
Total Propuesta de Adjudicación							**125.208.362**

El monto mínimo del presente contrato asciende a la suma de **Gs. 100.000.000 (guaraníes cien millones)** y el monto máximo es de **Gs. 200.000.000 (guaraníes doscientos millones)**

El Proveedor se compromete a proveer los Bienes a la Contratante y a subsanar los defectos de éstos de conformidad a las disposiciones del Contrato.

DCT/DCP/LRD/ler

Traducido por Judy Mi N Lopez y Carmen Laval Sin Interprete Privado

La Contratante se compromete a pagar al Proveedor como contrapartida del suministro de los bienes y la subsanación de sus defectos, el Precio del Contrato o las sumas que resulten pagaderas de conformidad con lo dispuesto en Pliego de Bases y Condiciones.

7. VIGENCIA DEL CONTRATO

Este contrato tendrá de vigencia hasta el 31/12/2022

8. PLAZO, LUGAR Y CONDICIONES DE LA PROVISIÓN DE BIENES

Los bienes deben ser entregados dentro de los plazos y condiciones establecidos en el Cronograma de Entregas del Pliego de Bases y Condiciones.

9. ADMINISTRACIÓN DEL CONTRATO

La administración de éste contrato estará a cargo de la ADMINISTRACION DEL HOSPITAL DE CLINICAS.

10. FORMAS Y TÉRMINOS PARA GARANTIZAR EL CUMPLIMIENTO DEL CONTRATO

La garantía para el fiel cumplimiento del contrato se regirá por lo establecido en las Condiciones Contractuales del correspondiente pliego de bases y condiciones, la cual se presentará a más tardar dentro de los diez (10) días calendarios siguientes a la firma del contrato, si la entrega de los bienes o la prestación de los servicios se realizare en un plazo menor o igual a diez (10) días calendario, posteriores a la firma del contrato, la garantía de cumplimiento deberá ser entregada antes del cumplimiento de la prestación. La garantía de fiel cumplimiento debe ser equivalente al 10 % del monto total del contrato, y tendrá vigencia hasta 30 (treinta) días posteriores a la fecha en que el Proveedor haya cumplido con todas sus obligaciones contractuales. En caso que el contrato se extendiere por alguna razón, la garantía de fiel cumplimiento deberá extenderse igualmente. –

11. MULTAS

Las multas y otras penalidades que rigen en el presente contrato serán aplicadas conforme con lo establecido en las Condiciones Contractuales del presente pliego. Llegado al monto equivalente a la Garantía de Fiel Cumplimiento de Contrato, la Contratante podrá aplicar el procedimiento de rescisión de contratos de conformidad al Artículo 59 Inc. c) de la Ley N° 2.051/2003 "De Contrataciones Públicas", caso contrario deberá seguir aplicando el monto de las multas que correspondan

La rescisión del contrato o la aplicación de multas por encima del porcentaje de la Garantía de Cumplimiento del Contrato deberá comunicarse a la DNCP a los fines previstos en el artículo 72 de la Ley N° 2051/2003 "De Contrataciones Públicas".

12. CAUSALES Y PROCEDIMIENTOS PARA SUSPENDER, TERMINAR O RESCINDIR

Las causales y el procedimiento para suspender temporalmente, dar por terminado en forma anticipada o rescindir el contrato, son las establecidas en la Ley N° 2051/2003 y en las condiciones contractuales del presente pliego de bases y condiciones.

DR. PABLO DANIEL DUARTE CARDOZO
Decano
FACULTAD DE CIENCIAS MEDICAS - UNA

DCT/DCP/LBO/lea

13. SOLUCIÓN DE CONTROVERSIAS

Cualquier diferencia que surja durante la ejecución del contrato se dirimirá conforme a las reglas establecidas en la legislación aplicable y en las condiciones contractuales.

14. ANULACIÓN DE LA ADJUDICACIÓN

Si la Dirección Nacional de Contrataciones Públicas resolviera anular la adjudicación de la Contratación debido a la procedencia de una protesta o investigación instaurada en contra del procedimiento, y si dicha nulidad afectara al contrato ya suscrito entre **LAS PARTES**, el Contrato o la parte del mismo que sea afectada por la nulidad, quedará automáticamente sin efecto de pleno derecho, a partir de la comunicación oficial realizada por la DNCP, debiendo asumir **LAS PARTES** las responsabilidades y obligaciones derivadas de lo ejecutado del contrato.

15. SUSCRIPCIÓN

EN TESTIMONIO de conformidad se suscriben 2 (dos) ejemplares de un mismo tenor y a un solo efecto en la Ciudad de San Lorenzo, República del Paraguay, a la fecha

11 OCT 2022

SR. ISIDRO SALDAÑA
ISI - SERVICE

ISI - SERVIS
CAP. PARA TRIT. OBRA
PROC. ZARATEA

MG. PROF. DR. OSMAR MANUEL CUENCA TORRES
DECANO - F.C.M. – U.N.A.

UNIVERSIDAD NACIONAL DE ASUNCIÓN
FACULTAD DE CIENCIAS MÉDICAS
HOSPITAL DE CLÍNICAS
ADMINISTRACIÓN
administracion@fcmuna.edu.py
Avda. Mcal. López c/ Cnel. Cazal
San Lorenzo, Paraguay

CONSTANCIA

Por la presente, la ADMINISTRACION **DEL** HOSPITAL DE CLINICAS DE LA FACULTAD DE CIENCIAS MEDICAS deja constancia de que la empresa **ISIDRO SALDAÑA FLORES** con R.U.C. Nº 2284293-4, ha sido adjudicada en la licitación convocada por la FACULTAD DE CIENCIAS MÉDICAS la cual se detalla a continuación:

a) Licitación Por Concurso de Ofertas N° 30/2022 "**REPARACION Y MANTENIMIENTO DE AGUA POTABLE SECTOR FORTALECIMIENTO Y POZO ARTESIANO PARA EL HOSPITAL DE CLINICAS**" ID 417583, formalizándose a través del **Contrato N° 144 /2022** por un monto máximo total de Gs. 200.000.000 (Guaraníes Doscientos millones).

En tal sentido, se hace constar el cumplimiento satisfactorio en tiempo y forma con todas las obligaciones del contrato mencionado más arriba, conforme a su exigencia contractual y al Pliego de Bases y Condiciones correspondientes.

Se expide el presente documento a los veintitrés días del mes de febrero del año 2024, a pedido del interesado, para los fines pertinentes.

LIC. VERIS AGUILAR
ADMINISTRADOR
HOSPITAL DE CLINICAS

Dr. Javier Recalde Encina
Desarrollo y Mantenimiento de Software
Reparación y Mantenimiento de Compresores de Aire
Montajes Eléctricos y Electromecánicos
Montajes de Cañerías Medicinales e Industriales
INGENIERIA
Habana 185 c/ Lima Tel: 0981 296000 / 021 3968766
e-mail: asistencia@jringenieria.com.py M. R. Alonso Paraguay

CONSTANCIA

Por la presente se deja constancia que la firma **ISI – SERVIS de Isidro Saldaña Flores con RUC Nº 2284293-4** ha realizado los servicios detallados en el cuadro siguiente

Nº factura	Fecha de factura	Detalle del Servicio	Monto en Gs.
001-001-0000272	21/12/2020	Instalación de sistema eléctrico de media tensión con transformador	90.000.000-
		Instalación de aire acondicionado	1.000.000.-

El desempeño ha sido satisfactorio en tiempo y forma acorde a las especificaciones técnicas y plazos estipulados.

Se expide el presente documento a pedido del interesado y para lo que hubiere lugar a los 21 días del mes de diciembre del año 2020.

Ing. Javier Recalde
JR INGENIERIA

Javier Recalde
RUC 3168297-3
Cel. 0981 296000

De Javier Recalde Encina
Desarrollo y Mantenimiento de Software
Reparación y Mantenimiento de Compresores de Aire
Montajes Eléctricos e Electromecánicos
Montajes de Cañerías Medicinales e Industriales
INGENIERÍA
Habana 185 c/ Lima - Tel. 0981 996090 / 021 3268786
e-mail: asistencia@jringenieria.com.py M.R. Alonso, Paraguay

CONSTANCIA

Por la presente se deja constancia que la firma **ISI – SERVIS de Isidro Saldaña Flores con RUC N° 2284293-4** ha realizado los servicios detallados en el cuadro siguiente

Nº factura	Fecha de factura	Detalle del Servicio	Monto en Gs.
001-001-0000346	07/02/2022	Mantenimiento y Reparación de aire acondicionado	24.000.000
		Mantenimiento y reparación de cámara de enfriamiento	30.000.000
		Mantenimiento del sistema eléctrico y artefactos	16.000.000
		Reparación y mantenimiento del generador	15.000.000

El desempeño ha sido satisfactorio en tiempo y forma acorde a las especificaciones técnicas y plazos estipulados.

Se expide el presente documento a pedido del interesado y para lo que hubiere lugar a los 7 días del mes de febrero del año 2022

Ing. Javier Recalde
JR INGENIERIA

Javier Recalde

Habana 185 c/ Lima - M.R. Alonso
Tel. 0994730040
e-mail: asistencia@jringenieria.com.py

De Javier Recalde Encina
Desarrollo y Mantenimiento de Software
Reparación y Mantenimiento de Compresores de Aire
Montajes Electricos y Electromecanicos
Montajes de Cellaras Modulares e Industriales
INGENIERIA
Habana 185 - Lima - Tel. 0981 206090 - 021 2958758
e-mail: asistencia@jrrecaldeing.com.py - M.R. Alonso Paraguay

CONSTANCIA

Por la presente se deja constancia que la firma **ISI – SERVIS de Isidro Salduña Flores con RUC N° 2284293-4** ha realizado los servicios detallados en el cuadro siguiente

N° factura	**Fecha de factura**	**Detalle del Servicio**	**Monto en Gs.**
001-001-0000280	26/01/2021	Mantenimiento, Reparación, instalación, montaje y puesta a punto de aire acondicionado	110 000 000
		Instalación eléctrica, tablero y linea para aire y cámara frigorifica	36.000.000

El desempeño ha sido satisfactorio en tiempo y forma acorde a las especificaciones técnicas y plazos estipulados.

Se expide el presente documento a pedido del interesado y para lo que hubiere lugar a los 26 dias del mes de enero del año 2021.

Ing. Javier Recalde
JR INGENIERIA

Habana 185 c. Luna - M.R. Alonso
Tel: 0994730040
e-mail: asistencia@jrrecaldeing.com.py

De Javier Recalde Encina
Desarrollo y Mantenimiento de Software
Reparación y Mantenimiento de Compresores de Aire
Montaje y Desarmado de Equipos Industriales
Montajes de Cámaras Medicinales e Industriales
JR INGENIERIA
Habana 185 c/ Lima - Tel. 0994 290390 - 021 3206706
e-mail: asistencia@jringenieria.com.py - M.R. Alonso Paraguay

CONSTANCIA

Por la presente se deja constancia que la firma **ISI – SERVIS de Isidro Saldaña Flores con RUC Nº 2284293-4** ha realizado los servicios detallados en el cuadro siguiente

Nº factura	Fecha de factura	Detalle del Servicio	Monto en Gs.
001-001-0000392	14/09/2022	Adecuación del sistema de aire acondicionado (Reparación, Mantenimiento, cambio de lugar, incluye repuesto)	160.000.000
		Instalación eléctrica	20.000.000

El desempeño ha sido satisfactorio en tiempo y forma acorde a las especificaciones técnicas y plazos estipulados.

Se expide el presente documento a pedido del interesado y para lo que hubiere lugar a los 14 días del mes de setiembre del año 2022.

Ing. Javier Recalde
JR INGENIERIA

160

ISI-SERVIS

REFRIGERACION - ELECTROMECANICA INDUSTRIAL- CONSTRUCCIONES – SERVICIOS TECNICOS- METALURGICA – MONTAJES EN ACERO INOX.

TEL. 0984 767964 Remby PARAGUAY

Listado de profesionales y/o técnicos, acompañado de la Planilla de Instituto de Previsión Social correspondiente al mes anterior vencido al inicio de la etapa competitiva en donde figuren los técnicos solicitados.

Nombres	CIN	Especialidad
ISIDRO SALDAÑA FLORES	2284341	PROPIETARIO
VELAZQUEZ DELVALLE JOSUE DAMIAN	5992060	TÉCNICO EN REFRIGERACIÓN – ELECTRICIDAD- ELECTRÓNICA
VALENZUELA DE ACOSTA ESTHER IGNACIA	1861188	ARQUITECTA
RAMEROS CABALLERO CELSO ALEJANDRO	1605434	INGENIERO
PENAYO TORRES ALBERTO	4727407	TÉCNICO EN REFRIGERACIÓN – ELECTRICIDAD- ELECTRÓNICA
LÓPEZ ROAS IGNACIO ADRIAN	5815024	TÉCNICO EN INFORMÁTICA – ELECTRICIDAD- REFRIGERACIÓN
CHAMORRO SANABRIA SANTIAGO RAMKIN	6767264	TÉCNICO NAVAL E INDUSTRIAL

SE ADJUNTAN DOCUMENTOS DE LOS PERSONALES TECNICOS

165

INSTITUTO DE PREVISION SOCIAL

Direccion Juridica de Salarios

Detalle de Planilla

Nro: 1510289

Tipo: NOR

Importe: 10 814 331

Periodo: 9/5 - ABRIL/2024

Cat. Trabajo: 7

Pagina 1-1

Usuario Impresion: 2294290

Fecha Hora: 13-06-2024 22:00:45

Correspondiente Extracto Nro: 1435518

Empleador

Razon soc.: SALGARA I LOPEZ SYDNEY

RUC: 2284293

Nro Patronal: 0960440-0009

Ide Empleo: 253136

Ide Asegur	Nro Ciu	Asegurado	Salario Real	Dias	Salario Imponible	Mov
3637714	6504344	ACRAGELLA SANCHEZ VERONICA GISELLE	2 080 375	30	2 080 375	NORMAL
341097	1767346	CHAMORRO SANABRIA SANTIAGO RAMIN	1 855 638	15	1 855 638	NORMAL
3489666	5919004	LOPEZ ROJAS IGNACIO AURIAN	1 855 638	15	1 855 638	NORMAL
1154351	4727402	PENAYO TORRES A. BENITO	1 855 638	15	1 855 638	NORMAL
1126094	1698414	RIVEROS CABALLERO CELSO HERMINIO	1 855 638	15	1 855 638	NORMAL
1379837	1361148	VALENZUELA DE ACOSTA ESTHER IGNACIA	1 855 638	15	1 855 638	NORMAL
1041758	5189960	VELAZQUEZ DE VALLE JORGE DAMIAN	1 855 638	15	1 855 638	NORMAL

FIN DEL INFORME

Por la presente declaro haber recibido copia de la presente nota/hoja de informe/detalle

conforme/disconforme con su contenido o no tenerlo/ no conforme y conviene

Firma del empleado o Representante

Recepcionado por: Firma Cargo

Con Planilla no constituye documento de pago, este solo al pago del extracto correspondiente. EL PAGO DEL EXTRACTO IMPLICA CONFORMIDAD DEL PRESENTE DETALLE

CONTRATO INDIVIDUAL DE TRABAJO. A JORNAL.

En la ciudad de Ñemby, República del Paraguay; a los veintitrés días del mes de agosto del año dos mil veintidós, por una parte, la firma ISISERVIS con domicilio en Jacinto Herrera c/ Manuel Ortiz Guerrero, representada en este acto por Isidro Saldaña Flores, con C.I. Nº. 2.284.293, en adelante denominada "LA EMPRESA"; y por otra parte, la señorita Arq. Esther Valenzuela, de nacionalidad paraguaya, con C.I. Nº. 1.861.188, domiciliada/o en Virgen del Carmen c/ Nanawa de Villa Elisa, en adelante denominado/a "EL TRABAJADOR" convienen en celebrar el presente contrato de trabajo el cual estará sujeto a la Legislación Laboral y a las siguientes:

CLÁUSULAS:

PRIMERA: *LA EMPRESA contrata los servicios de EL TRABAJADOR para que desempeñe, principalmente, la función de Servicios Técnicos; y en tal carácter, EL TRABAJADOR, estará obligado a:*

1) Cumplir con todas las directivas que le impartan sus superiores

SEGUNDA: *Del Lugar de Trabajo: EL TRABAJADOR desempeñará sus labores en la empresa ISISERVIS; pero, en caso de ser necesario, podrá ser trasladado a otro local de servicio, si ésta considerase necesario, en cuyo caso, los gastos del traslado correrán por cuenta de LA EMPRESA.*

TERCERA: *Del Horario de Trabajo y Vigencia del Contrato: Se establece un horario de trabajo los días Lunes a viernes, en horario de 7hs a 15hs, Desde el 23/08/2022 hasta el 31/12/2022, pudiendo ser renovado al finalizar la vigencia, como también la finalización podrá ocurrir en cualquier momento a petición de una de las partes.*

CUARTA: *De la Remuneración: EL TRABAJADOR percibirá un jornal diario la suma de guaraníes 200.000 (doscientos mil) en concepto de remuneración, a ser pagados en forma mensual en fecha/s 1 al 5 posterior a los meses trabajados*

QUINTA: *De las herramientas e insumos: Para el desempeño de sus tareas, LA EMPRESA proveerá a EL TRABAJADOR de: todas las condiciones para traslado y ejecución de los servicios, todo lo cual deberá, EL TRABAJADOR, cuidar, ordenar y devolver al culminar cada jornada.*

SEXTA: *De la Jurisdicción: Ante cualquier cuestión litigiosa que pudiera derivarse del presente contrato, las partes acuerdan someterse a las leyes de la República del Paraguay.*

Sin más que agregar, previa lectura y ratificación del presente contrato por las partes, en muestra de conformidad, lo firman al pie en dos ejemplares de un mismo tenor y a un solo efecto."

Esther Valenzuela
C.I. Nº. 1.861.188

Esther Valenzuela
Arquitecta
Reg: MOPC Nº: 2772

C.I. Nº. 2.284.293

Scanned by CamScanner

CONTRATO INDIVIDUAL DE TRABAJO. A JORNAL.

En la ciudad de Ñemby, República del Paraguay, a los tres días del mes de enero del año dos mil veinte, por una parte, la firma ISISERVIS con domicilio en Cerro Corá c/ Estero Vellazco, representada en este acto por Isidro Saldaño Flores, con C.I. N°. 2.284.293, en adelante denominada "LA EMPRESA"; y por otra parte, la señoría Ing. Celso Riveros, de nacionalidad paraguaya, con C.I. N°. 1.606.414, domiciliado/a en Teodoro S. Mongelos N.° 2702 Asunción, en adelante denominado/a "EL TRABAJADOR" convienen en celebrar el presente contrato de trabajo el cual estará sujeto a la Legislación Laboral y a las siguientes:

CLÁUSULAS:

PRIMERA: *LA EMPRESA contrata los servicios de EL TRABAJADOR para que desempeñe, principalmente, la función de Servicios Técnicos; y en tal carácter, EL TRABAJADOR, estará obligado a:*

1) Cumplir con todas las directivas que le impartan sus superiores.

SEGUNDA: *Del Lugar de Trabajo: EL TRABAJADOR desempeñará sus labores en la empresa ISISERVIS, pero, en caso de ser necesario, podrá ser trasladado a otro local de servicio, si ésta considerase necesario, en cuyo caso, los gastos del traslado correrán por cuenta de LA EMPRESA.*

TERCERA: *Del Horario de Trabajo y Vigencia del Contrato. Se establece un horario de trabajo los días Lunes a viernes, en horario de 7hs a 12hs. Desde el 03/01/2020 hasta el 31/12/2020, pudiendo ser renovada al finalizar la vigencia, como también la finalización podrá ocurrir en cualquier momento a petición de una de las partes.*

CUARTA: *De la Remuneración: EL TRABAJADOR percibirá un jornal diario la suma de guaraníes 200.000 (doscientos mil) en concepto de remuneración, a ser pagados en forma mensual en fechas 1 al 5 posterior a los meses trabajados.*

QUINTA: *De las herramientas e insumos: Para el desempeño de sus tareas, LA EMPRESA proveerá a EL TRABAJADOR de: todas las condiciones para traslado y ejecución de los servicios, todo lo cual deberá, EL TRABAJADOR, cuidar, ordenar y devolver al culminar cada jornada.*

SEXTA: *De la Jurisdicción: Ante cualquier cuestión litigiosa que pudiera derivarse del presente contrato, las partes acuerdan someterse a las leyes de la República del Paraguay.*

Sin más que agregar, previa lectura y ratificación del presente contrato por las partes, en muestra de conformidad, lo firman al pie en dos ejemplares de un mismo tenor y a un solo efecto."

Celso Riveros
C.I. N°. 1.606.414

Isidro Saldaña Flores
C.I. N°. 2.284.293

CONTRATO INDIVIDUAL DE TRABAJO. A JORNAL.

En la ciudad de Ñemby, República del Paraguay; el un día del mes de julio del año dos mil diez y nueve, por una parte, la firma ISISERVIS con domicilio en Jacinto Herrera c/ Manuel Ortiz Guerrero, representada en este acto por Isidro Saldaña Flores, con C.I. Nº. 2.284.293, en adelante denominada "LA EMPRESA"; y, por otra parte, el señora Jorge Damián Velázquez Delvalle, de nacionalidad paraguaya, con C.I. Nº. 5.392.060, domiciliado/a en Loma-i c/ ruta Nueva Italia, Guarambaré, en adelante denominado/a "EL TRABAJADOR" convienen en celebrar el presente contrato de trabajo el cual estará sujeto a la Legislación Laboral y a las siguientes:

CLÁUSULAS:

PRIMERA: *LA EMPRESA contrata los servicios de EL TRABAJADOR para que desempeñe, principalmente, la función de Servicios Técnicos; y en tal carácter EL TRABAJADOR, estará obligado a:*

1) Cumplir con todas las directivas que le impartan sus superiores

SEGUNDA: *Del Lugar de Trabajo: EL TRABAJADOR desempeñará sus labores en en la empresa ISISERVIS; pero, en caso de ser necesario, podrá ser trasladado a otro local de servicio, si ésta considerase necesario, en cuyo caso, los gastos del traslado correrán por cuenta de LA EMPRESA*

TERCERA: *Del Horario de Trabajo y Vigencia del Contrato: Se establece un horario de trabajo los días Lunes a viernes, en horario de 7hs a 17hs, con descansos en los horarios de 12hs a 13hs. Desde el 1/04/2019 hasta el 31/12/2019, pudiendo ser renovada al finalizar la vigencia, como también la finalización podrá ocurrir en cualquier momento a petición de una de las partes.*

CUARTA: *De la Remuneración: EL TRABAJADOR percibirá un jornal diario la suma de guaraníes 88.051 (ochenta y ocho mil cincuenta y uno) en concepto de remuneración, a ser pagados en forma mensual en fechas 1 al 5 posterior a los meses trabajados*

QUINTA: *De las herramientas e insumos: Para el desempeño de sus tareas, LA EMPRESA proveerá a EL TRABAJADOR de todas las condiciones para traslado y ejecución de los servicios, todo lo cual deberá, EL TRABAJADOR, cuidar, ordenar y devolver al culminar cada jornada.*

SEXTA: *De la Jurisdicción: Ante cualquier cuestión litigiosa que pudiera derivarse del presente contrato, las partes acuerdan someterse a las leyes de la República del Paraguay.*

Sin más que agregar, previa lectura y ratificación del presente contrato por las partes, en muestra de conformidad, lo firman al pie en dos ejemplares de un mismo tenor y a un solo efecto."

Jorge Damián Velázquez Delvalle
C.I. Nº. 5.392.060

Isidro Saldaña Flores
C.I. Nº. 2.284.293

CONTRATO INDIVIDUAL DE TRABAJO A JORNAL.

En la ciudad de Ñemby, República del Paraguay: a los tres días del mes de enero del año dos mil veinte, por una parte, la firma ISISERVIS con domicilio en Cerro Corá ei Estero Vellezco, representada en este acto por Isidro Saldaña Flores, con C.I. N.º 2.284.293, en adelante denominada "LA EMPRESA"; y por otra parte, la señorío ALBERTO PENAYO, de nacionalidad paraguaya, con C.I N.º 4.727.408, J. A. SALDIVAR, en adelante denominado/a "EL TRABAJADOR" convienen en celebrar el presente contrato de trabajo el cual estará sujeto a la Legislación Laboral y a las siguientes:

CLÁUSULAS:

PRIMERA: *LA EMPRESA contrata los servicios de EL TRABAJADOR para que desempeñe, principalmente, la función de Servicios Técnicos; y en tal carácter, EL TRABAJADOR, estará obligado a:*

1) Cumplir con todas las directivas que le impartan sus superiores

SEGUNDA: *Del Lugar de Trabajo: EL TRABAJADOR desempeñará sus labores en la empresa ISISERVIS; pero, en caso de ser necesario, podrá ser trasladado a otro local de servicio, si ésta considerase necesario, en cuyo caso, los gastos del traslado correrán por cuenta de LA EMPRESA.*

TERCERA: *Del Horario de Trabajo y Vigencia del Contrato. Se establece un horario de trabajo los días Lunes a viernes, en horario de 7hs a 12hs. Desde el 03/01/2020 hasta el 31/12/2020, pudiendo ser renovada AUTOMATICAMENTE al finalizar la vigencia, como también la finalización podrá ocurrir en cualquier momento a petición de una de las partes.*

CUARTA: *De la Remuneración. EL TRABAJADOR percibirá un jornal diario la suma de guaraníes 200.000 (doscientos mil) en concepto de remuneración, a ser pagados en forma mensual en fechas 1 al 5 posterior a los meses trabajados*

QUINTA: *De las herramientas e insumos. Para el desempeño de sus tareas, LA EMPRESA proveerá a EL TRABAJADOR de: todas las condiciones para traslado y ejecución de los servicios, todo lo cual deberá, EL TRABAJADOR, cuidar, ordenar y devolver al culminar cada jornada.*

SEXTA: *De la Jurisdicción: Ante cualquier cuestión litigiosa que pudiera derivarse del presente contrato, las partes acuerdan someterse a las leyes de la República del Paraguay.*

Sin más que agregar, previa lectura y ratificación del presente contrato por las partes, en muestra de conformidad, lo firman al pie en dos ejemplares de un mismo tenor y a un solo efecto."

Alberto Pénajo
C.I. N°. 4.727.408

Isidro Saldaña Flores
C.I N° 2.284.293

CONTRATO INDIVIDUAL DE TRABAJO A JORNAL

Remby, República del Paraguay, a los dos días del mes de enero del año dos mil [illegible] parte, la firma ISISERVIS con domicilio en Jacinto Herrera c/ Manuel Ortiz representada en este acto por Isidro Saldaña Flores, con C.I. Nº. 2.284.293, en [illegible] denominada "LA EMPRESA"; y, por otra parte, el señor Ignacio Adrián López, de nacionalidad paraguaya, con C.I. Nº. 5.919.024, domiciliado en la casa de la calle Las Palmas c/ Primera Proyectada del barrio Mbocayaty de Remby, en adelante denominado "EL TRABAJADOR" convienen en celebrar el presente contrato de trabajo el cual estará sujeto a la Legislación Laboral y a las siguientes:

CLÁUSULAS:

PRIMERA: *LA EMPRESA contrata los servicios de EL TRABAJADOR para que desempeñe, principalmente, la función de Servicios Técnicos; y en tal carácter, EL TRABAJADOR, estará obligado a:*

1) Cumplir con todas las directivas que le impartan sus superiores

SEGUNDA: *Del Lugar de Trabajo: EL TRABAJADOR desempeñará sus labores en la empresa ISISERVIS; pero, en caso de ser necesario, podrá ser trasladado a otro local de servicio, si ésta considerase necesario, en cuyo caso, los gastos del traslado correrán por cuenta de LA EMPRESA.*

TERCERA: *Del Horario de Trabajo y Vigencia del Contrato. Se establece un horario de trabajo los días lunes a viernes, en horario de 7hs a 12hs, desde la fecha hasta el 31/12/2023, pudiendo ser renovado al finalizar la vigencia, como también la finalización podrá ocurrir en cualquier momento a petición de una de las partes*

CUARTA: *De la Remuneración. EL TRABAJADOR percibirá un jornal diario la suma de guaraníes 98.000 (noventa y ocho mil ochenta y nueve) en concepto de remuneración, a ser pagados en forma semanal/mensual los días viernes ó en fechas 1 al 5 posterior a los días/meses trabajados*

QUINTA: *De las herramientas e insumos. Para el desempeño de sus tareas, LA EMPRESA proveerá a EL TRABAJADOR de, todas las condiciones para traslado y ejecución de los servicios, todo lo cual deberá, EL TRABAJADOR, cuidar, ordenar y devolver al culminar cada jornada.*

SEXTA: *De la Jurisdicción: Ante cualquier cuestión litigiosa que pudiera derivarse del presente contrato, las partes acuerdan someterse a las leyes de la República del Paraguay.*

Sin más que agregar, previa lectura y ratificación del presente contrato por las partes, en muestra de conformidad, lo firman al pie en dos ejemplares de un mismo tenor y a un solo efecto.

Ignacio A. López M.
Ignacio Adrián López
C.I. Nº. 5.919.024

Isidro Saldaña Flores
C.I. Nº. 2.284.293

Scanned by CamScanner

CURRICULUM ING. ELECTRICISTA

CELSO HERMINIO RIVEROS CABALLERO

Datos Personales

- Nacionalidad : Paraguaya
- Lugar de Nacimiento : Asunción.
- Fecha de Nacimiento : 27 de julio de 1972.
- Cedula de Identidad N° : 1.606.414
- Registro Profesional Ingenieria : 1.606.414
- Matricula A.N.D.E N° : 6695 Categoría " **A**"
- Licencia de Conductor N° : 156.947
- Domicilio : Teodoro S. Mongelos N° 2702

Formación

- Universitaria: Ingeniería Electromecánica U.N.A
  Ingeniería Eléctrica. U.C.S.A.
- Secundaria: Col. Nac. De la Capital
- Primaria: Esc. RCA. De Colombia.

Otros Estudios

- Computación: Windows, Word, Excel, Power Point
- Formación Metodológica para Instructores. S.N.N.P

Titulos

- Ingeniero Electricista Mat. ANDE N° 6695 – Cat : A

158

- Instructor del S.N.N.P
- Operador de Computadora

Seminarios

- Séptimo Seminario del Sector Eléctrico Pyo.
- Seminario Internacional- Movilizando el Capital Social del Paraguay de América Latina.
- Conferencia de Ciencias Políticas.
- Curso de Oratoria.
- Disposiciones generales sobre gestiones de cobranzas judiciales
- Administración de morosidad.
- Cooperativismo.
- Relaciones Humanas

Experiencia Laboral

❖ **TÉCNICAS ELECTROMECÁNICAS S.A. -TECEL S.A (DESDE AÑO 2007)**

- **Representante Técnico** – LICITACIÓN PÚBLICA NACIONAL ANDE Nº 929/2013 "SERVICIO DE MANTENIMIENTO Y ALIVIO DE CARGA DEL SISTEMA DE DISTRIBUCIÓN DE ENERGÍA ELÉCTRICA,EN LOS DEPARTAMENTOS DE CENTRAL Y CORDILLERA,BAJO LA MODALIDAD DE CONTRATO ABIERTO"

- **Representante Técnico** – LICITACIÓN PÚBLICA NACIONAL ANDE Nº 691/2012 "EJECUCION DE TRABAJO DE MEJORAS Y MANTENIMIENTO DE LOS COMPONENTES DEL SISTEMA DE DISTRIBUCIÓN DE ENERGÍA ELÉCTRICA,EN ASUNCION Y ALRREDEDORES Y DEPARTAMENTOS REGIONALES,PARA SUS RESPECTIVAS AGENCIAS".

- **Representante Técnico** – LICITACIÓN PÚBLICA NACIONAL ANDE Nº 521/2010 EJECUCION DE TRABAJO DE VERIFICACION Y NORMALIZACION DE SUMINISTRO ELECTRICOS IRREGULARES DE USUARIOS DE LA ANDE,BAJO LA MODALIDAD DE CONTRATO ABIERTO

157

- **Director de Obra -** LICITACIÓN PÚBLICA NACIONAL ANDE Nº 502/2010 "ELECTRIFICACIÓN DEL FORTÍN TENIENTE INFANTE RIVAROLA, DESDE LA ESTANCIA LA PATRIA, DEPARTAMENTO DE BOQUERÓN".-
- **Representante Técnico -** LICITACIÓN PÚBLICA NACIONAL ANDE Nº 493/2010 CONSTRUCCION DE LINEA DE MT SUBTERRANEA PARA EL ALIMENTADOR APR9 Y ADECUACION DEL ALIMENTADOR ACY5, DEPARTAMENTO DE ALTO PARANÁ.
- **Representante Técnico** - SERVICIOS DE ILUMINACIÓN PERIMETRAL, ADECUACIÓN DE LA ILUMINACIÓN EXTERIOR Y DE LÍNEAS DE BAJA TENSIÓN EN EL CAMPAMENTO DE ACCIÓN AMBIENTAL DE LA ITAIPU MARGEN DERECHA, DISTRITO DE SAN ALBERTO, DEPARTAMENTO DE ALTO PARANÁ.
- **Representante Técnico** - SERVICIOS DE ILUMINACIÓN PERIMETRAL DE SEGURIDAD DESDE LA SUPERINTENDENCIA DE OBRAS Y DESARROLLO HASTA LA ESTACIÓN DE ACUICULTURA DE LA ITAIPU/MD, DISTRITO DE HERNANDARIAS, DEPARTAMENTO DE ALTO PARANÁ.

- **Representante Técnico** - LICITACIÓN PÚBLICA NACIONAL ANDE Nº 485/2009 CONSTRUCCIÓN Y MANTENIMIENTO DE COMPONENTES DEL SISTEMA DE DISTRIBUCIÓN DE ENERGÍA ELÉCTRICA A TRAVÉS DE EMPRESAS CONTRATISTAS, AGENCIA REGIONAL ALTO CORDILLERA.
- **Representante Técnico** - ITAIPU BI NACIONAL PREGON PRESENCIAL NACIONAL NE 1617/09"SERVICIO DE ADECUACION DE LA ILUMINACION VIAL DE LA SUPERCARRETERA ITAIPU,DESDE LA RUTA INTERNACIONAL Nº7 Km 4 – HASTA LA ROTONDA DE PRINCIPAL DE LA CUIDAD DE HERNANDARIA ,DEPARTAMENTO DE ALTO PARANA".

- **Representante Técnico** - LICITACIÓN PÚBLICA NACIONAL ANDE Nº 285/2008 "CONSTRUCCIÓN Y MANTENIMIENTO DE COMPONENTES DEL SISTEMA DE DISTRIBUCIÓN DE ENERGÍA ELÉCTRICA A TRAVÉS DE EMPRESAS CONTRATISTAS ,AGENCIA REGIONAL ALTO PARANÁ".
- **Jefe de obra** - LICITACIÓN PÚBLICA NACIONAL ANDE Nº 344/2008 "EJECUCIÓN DE TRABAJOS DE NORMALIZACIÓN DE 142 KM DE LÍNEAS DE AUTOAYUDA DE MEDIA Y BAJA TENSIÓN EN DISTRITOS DEL DEPARTAMENTO DE CANINDEYÚ".
- **Jefe de obra** – LICITACIÓN PUBLICA NACIONAL ANDE Nº 255/2008 "CONSTRUCCION DE NUEVOS ALIMENTADORES EN M .T. LIM 5, LIM6 Y EMPALME DE LIM 1 CON LUQ 3".
- **Jefe de obra** - LICITACIÓN PUBLICA NACIONAL ANDE Nº 341/2008 "ADECUACION DEL ALIMENTADOR NAR 01, DEL CENTRO DE NARAJAL Y ACOPLE ENTRE LOS ALIMENTADORES NAR1 YVIL5, CORRESPONDIENTE A LOS CENTROS DE DISTRIBUCION DE NARAJAL Y VILLARRICA.".
- **Jefe de obra** - LICITACIÓN PUBLICA NACIONAL ANDE Nº 238/2007"OBRAS DE MEJORAS DE ILUMINACIÓN DE PRINCIPALES ACCESOS DE LA CUIDAD DE ASUNCIÓN".

❖ **SEMESA**

- Ing Residente de obras. Año 2017

- **MACELECT S.A.**
  - Representante Técnico - Año 2019

- **Entidad Bi Nacional Yacyreta**
  - DIRECCIÓN - MARGEN DERECHA
- **COPACO**
  - GERENCIA TÉCNICA – SU-GERENCIA OPERACIONAL -DEPARTAMENTO DE ENERGÍA Y CLIMATIZACIÓN
  - **Técnico**
- **Ministerio de Agricultura y Ganadería**
  - SENAVE -DEPARTAMENTO DE MANTENIMIENTO
  - **Técnico**

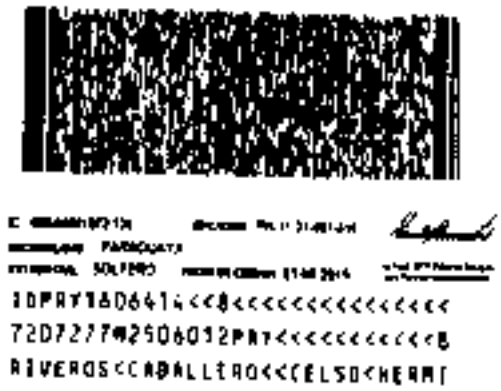

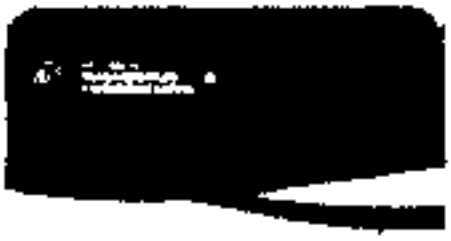

Celso Riveros
Registro Profesional Técnico
1572072716064 14

CARNET DE PROFESIONAL ELECTRICISTA

PARTICULAR

Celso H. Riveros C.

1.606.414

6695

Celso Herminio Riveros

C.I. 1606414

Sexo: Masculino

Fecha de Nacimiento: 27/07/1972

No. Matrícula: DSE-MAT-002

Categoría: B1

Fecha de Expedición: 27/08/2019

Fecha de Vencimiento: 27/08/2024

6695

CATEGORIA

A

29 AGO 2019

MEPA

DSE

MATRICULA NACIONAL DE ELECTRICISTAS

Celso Herminio Riveros

C.I. 1606414

Sexo: Masculino

Fecha de Nacimiento: 27/07/1972

No. Matrícula: DSE-MAT-002

Categoría: B1

Fecha de Expedición: 27/08/2019

Fecha de Vencimiento: 27/08/2024

CARNET DE PROFESIONAL ELECTRICISTA

PARTICULAR

Celso H. Riveros C.

1.606.414

6695

152

REGISTRO No. [illegible]

INSCRIPCION No [illegible]

M. O. P. C.

CONSTE QUE: El/La Señor/a BALLESTA CABALLERO CLAUDIO DARMIRO

con Grado de INGENIERO ELECTRICISTA

y Título expedido por UNIVERSIDAD DE LAS AMERICAS

Registrado en UNIVERSIDAD DE LAS AMERICAS

en el Libro de Inscripción Página No. 461 de [illegible]

Libro de [illegible] No. 1 [illegible] en el Ministerio de Obras Públicas [illegible] en el Registro de Profesionales INGENIEROS ARQUITECTOS, AGRIMENSORES, TOPOGRAFOS [illegible] Ley No. [illegible]

SE EXPIDE [illegible] Registro Profesional en el M. O. P. C. con fundamento al Art. 3 y 7 de la Ley No. [illegible] RENOVACION 2010.

Asunción, 15 de FEBRERO de 2010

Encargado de Registro
Arq. Elisa Valinotti Bamirez
Dpto. de Arquitectura
D.O.P. M.O.P.C.

Director de Obras Públicas
Arq. José N. Kronawetter F.
Director
Dirección de Obras Públicas

REPÚBLICA DEL PARAGUAY

(10) 150

SEMINARIO
DEL SECTOR ELÉCTRICO
PARAGUAYO

Certificamos que

CELSO RIVEROS

concurrió en calidad de **Participante**

al **"VII - SEMINARIO DEL SECTOR ELÉCTRICO PARAGUAYO"**,
realizado del 25 al 27 de octubre de 2006, en Asunción - Paraguay.

SEMESA

CERTIFICADO LABORAL

Certifico: Que el ING. Celso Hermino Riveros Caballero con C.I. Nº 1.606.414 presta servicio en calidad de Ing. Residente en Obras desde el 03 de Agosto de 2017 hasta la fecha, demostrando capacidad, responsabilidad y honestidad en su función.

Se expide el presente documento para lo que hubiere lugar en su derecho en San Lorenzo, a los veinte y dos días del mes de Marzo del año dos mil diez y nueve. - - -

SEMESA

(10)
146

[illegible]

[illegible]

[illegible]

[illegible]

Lista de Personal de TECEL S.R.L.

[illegible]	[illegible]	[illegible]	[illegible]	[illegible]
[illegible]	[illegible]	[illegible]	[illegible]	[illegible]
[illegible]	[illegible]	[illegible]	[illegible]	[illegible]
[illegible]	[illegible]	[illegible]	[illegible]	[illegible]
[illegible]	[illegible]	[illegible]	[illegible]	[illegible]
[illegible]	[illegible]	[illegible]	[illegible]	[illegible]
[illegible]	[illegible]	[illegible]	[illegible]	[illegible]
[illegible]	[illegible]	[illegible]	[illegible]	[illegible]
[illegible]	[illegible]	[illegible]	[illegible]	[illegible]
[illegible]	[illegible]	[illegible]	[illegible]	[illegible]
[illegible]	[illegible]	[illegible]	[illegible]	[illegible]
[illegible]	[illegible]	[illegible]	[illegible]	[illegible]
[illegible]	[illegible]	[illegible]	[illegible]	[illegible]
[illegible]	[illegible]	[illegible]	[illegible]	[illegible]
[illegible]	[illegible]	[illegible]	[illegible]	[illegible]
[illegible]	[illegible]	[illegible]	[illegible]	[illegible]

ANSES [illegible]
[illegible]

[illegible]

147

MACELECT S.A.

[illegible]

SEÑOR
PRESIDENTE DE LA JUNTA
JEFE DEPARTAMENTO DE SUPERVISIÓN Y MONEDA
DIRECCIÓN
PRESENTE

[illegible]

EXPEDIENTE [illegible]
PARA [illegible]
CONSISTENTE EN: AMPLIACIÓN Y ACONDICIONAMIENTO AREA DE [illegible]
KAY [illegible]
DIRECCIÓN CALLE SNA 25 DE SEPTIEMBRE SEMDA
PLANO N° [illegible]

[illegible]

Ing. [illegible] Rivera
Profesional Responsable
[illegible]
Registro N° [illegible]

(107)
146

MAGELECT S.A.

[illegible]

SEÑOR
PRESIDENTE DE LA ANDE
[illegible]
DIRECCIÓN
PRESENTE

[illegible]

[illegible]
[illegible]
[illegible]
[illegible]
[illegible]
[illegible]
[illegible]

[illegible]

[illegible]
[illegible]
[illegible]
[illegible]
[illegible]

MACELECT S.A.

[illegible]

[illegible]

[illegible]

MACELECT S.A.

[illegible]

[illegible]

[illegible]

MACELECT S.A.

[illegible]

(119) 142

INGEPAR S.A

[illegible]

[illegible] 24 de Abril del 2017

Señores ANDE (ADMINISTRACION NACIONAL DE ELECTRICIDAD) - Departamento de Supervision de Obras de Distribucion

Att Ing. Ernesto Rodriguez

Lista de Personales para la obra

Nombres y apellidos

- Celso Hermenio Riveros - C.I. [illegible]
- Cristhian Rotela Gonzalez - C.I. [illegible]
- Delio Garay Onellado - C.I. [illegible]
- Luis Ramon Gavilan - C.I. [illegible]
- Cándido Rotela - C.I. 1.397.937
- Salvino Cabanero Gimenez - C.I. [illegible]

DIVISION DE SUPERVISION DE OBRAS DE DISTRIBUCION SECRETARIA
FECHA 24 ABR 2017 HORA [illegible]

INGEPAR S.A

ASOCIACION PARAGUAYA PARA LA CALIDAD

CERTIFICA

Que **Celso Riveros**

Con documento de identidad Nº 1.606.414, ha participado y **APROBADO** el Módulo IV "***USO EFICIENTE DE AGUA Y ENERGÍA***", del Programa para Formación de **Gestores de Producción más Limpia**, realizado los días 19, 20, 21 y 22 de julio de 2016 en la ciudad de Asunción, capital de la República del Paraguay, con una carga horaria de 16 horas, según el temario que se detalla al dorso.

111/140

ASPLITCURSOS

Certificado

El presente Certificado es otorgado a

CELSO RIVEROS

C.I 1.606.414

Por la participación a Curso/Taller de Instalación de Energía Solar Fotovoltaica, organizado por SolitCursos realizado el

15 de Agosto de 2016.

Asunción, 15 de Agosto de 2016

(116)
139

Instituto Técnico Superior de Electricidad

ITC

Centro de Capacitación Profesional acreditado por el Ministerio de Educación y Cultura MECC

Certificado de Participación

Se otorga este certificado a: [illegible]

Por haber participado del curso: Transformadores de Distribución

Realizado en el: Instituto Técnico Superior de Electricidad ITC

Carga horaria: [illegible]

[illegible] de 2013

Ing. [illegible]

(117) 138

SERVICIO NACIONAL DE PROMOCIÓN PROFESIONAL

MINISTERIO DE JUSTICIA Y TRABAJO

CERTIFICAN

CONTENIDO

[illegible]

FORMACIÓN METODOLOGICA PARA INSTRUCTORES

137

CENTRO PARAGUAYO DE ESTUDIOS DE DESARROLLO ECONÓMICO Y SOCIAL

Certificado

Otorgado a

CELSO HERMINIO RIVEROS CABALLERO

ISO 45.001
"SISTEMA DE GESTIÓN DE LA SEGURIDAD Y SALUD EN EL TRABAJO"

Contenido

Asunción - Paraguay

Dra. Hortensia Agüero

Ing. Celso Frutos

136

RECORD ELECTRIC

WEG

WEG

(120) 135

ABB

Certificado de asistencia

Celso Riveros

asistió a *Electrification Products Day*
de [illegible] de 2016

Curriculum vitae

Nombres: Esther Ignacia

Apellidos: Valenzuela de Acosta

Dirección: Ruta acceso sur nº 594 al calle Capitán Bado

Teléfono: 021-960282 0972-444350

Email: estherignaciavalenzuela@gmail.com

Estudios

Primarios: 1° al 6° grado Escuela Parroquial Medalla Milagrosa

Secundarios: 1° al 6° curso Colegio Nacional EMD Dr. Fernando de la Mora

Terciarios: Facultad de Arquitectura FADAUNA

Universidad Nacional de Asunción

Título obtenido: ***ARQUITECTA***

Experiencia laboral:

Apart Hotel Mandiyara (1998-1999) - *Jefa de mantenimiento*

Municipalidad de Villa Elisa (2003-2004) – *Encargada de Despacho Departamento de Obras*

(2005-2007) - *Directora de Planificación Urbana*

Metalúrgica "Resistencia" (2007-2008) – *Departamento de Diseño*

Administración Nacional de Navegación y Puertos (2008-2010) – *Gerente de Obras Portuarias*

Pegasus S.A- Constructora (2016-2021) – *Residente de Obras*

Referencias Personales:

Lic. Claudia Cáceres	0971-806722
Lic. Liz Román Haiseman	0981-988697
Sr. Diego Cristaldo	0984-321098
Ing. Daniel García	0983-539231

REPÚBLICA DEL PARAGUAY

UNIVERSIDAD NACIONAL DE ASUNCIÓN

Por cuanto, **ESTHER IGNACIA VALENZUELA DE ACOSTA,**

ha acreditado, con la aprobación de las asignaturas requeridas y con el cumplimiento de las demás exigencias académicas, los méritos suficientes para recibirse del grado de **Arquitecta.**

Por tanto, y de conformidad con el Estatuto de la Universidad Nacional de Asunción, se le expide el presente diploma que le habilita para el ejercicio de los derechos y el goce de las prerrogativas que el grado corresponden.

Dado y sellado en la Ciudad de San Lorenzo, a los **veinte** *días del mes de* **diciembre** *del año* **dos mil diez.**

Prof. Ing. Agr. JAVIER BERNI PANIAGUA P.
Consejero Decano

Prof. Arq. ANTONIO FRANCO NAYONI
Vicedecano - Facultad de Arquitectura

ESTHER IGNACIA VALENZUELA DE ACOSTA
Egresada

Prof. Arq. HÉCTOR ANDRÉS MENDOZA ARANDA
Vicedecano - Decano en Ejercicio
Facultad de Arquitectura, Diseño y Arte

Scanned by CamScanner

132

MINISTERIO DE EDUCACION Y CULTURA
SECRETARIA GENERAL
DEPARTAMENTO DE LEGALIZACIONES
CERTIFICO QUE: La firma y sello que dice
guarda conformidad con la registrada en este ministerio
NOTA: Esta legalización no surte efectos del contenido del
documento.
Asunción: 19 FEB 2014

Oscar D. Adrianopoli T.

LEGALIZADO
M.E.C.

Lic. Celia Mora Cabrera

Prof. Dr. Julian Alberto Aguayo de León

Dirección General de Atención al Usuario
SELLADO
La firma de la
Guarda conformidad con la registrada en el
Secretaría de Estado del Ministerio de
Asunción, 13 FEB. 2014

MINISTERIO DE EDUCACION Y C
Viceministerio de Educación Su
El presente Rubro de
Corresponde a
Cl. Nº 1.321.123 Resolución o Folio 81
Del Libro de Ordenanza Nº 134 Resolución 20 336
Asunción 10 02 2014

Scanned by CamScanner

REGISTRO No. 2772

M. O. P. C.

INSCRIPCION No. 5456

CONSTE QUE; El/La Señor/a VALENZUELA DE ACOSTA ESTHER IGNACIA

con Grado de ARQUITECTA

y Título expedido por UNIVERSIDAD NACIONAL DE ASUNCION

Registrado en MINISTERIO DE EDUCACIÓN Y CIENCIAS

en el Libro de Inscripción bajo **No.** 20336 **a fojas/folio** 81 **y**

Libro de Grados **No.** 34 **se halla inscripto/a en el Ministerio de Obras** Públicas y Comunicaciones: en el Registro de **Profesionales INGENIEROS ARQUITECTOS, AGRIMENSORES,** TOPOGRAFOS establecidos por Ley No.979/64

SE EXPIDE LA constancia de Registro Profesional en el **M. O. P. C.** considerando el **Art. 2 y 7** de la Ley citada por el Año RENOVACION 2021

Asunción, 8 **de** ENERO **de** 2021

Encargado de Registro

Arq. Alberto Lovera Mir
Jefe Dpto. de Arquitectura
D.O.P - M.O.P.C

ARQ. ALBERTO A. LOVERA MIR
Encargado de Despacho
D.O.P. - M.O.P.C.

Director de Obras Públicas

Arq. Jose N. Kronawetter F
Director
Dirección de Obras Publicas

Scanned by CamScanner

(11)/130

REPUBLICA DEL PARAGUAY

Cédula de Identidad Civil

APELLIDOS NOMBRES
VALENZUELA DE ACOSTA
ESTHER IGNACIA

FECHA DE NACIMIENTO
30-07-1973

SEXO
Femenino

LUGAR DE NACIMIENTO
ASUNCION

FECHA DE VENCIMIENTO
12-[illegible]-2027

1861188

Scanned by CamScanner

129

4250459

IC: 019-15441973-148 UBICACION: PN-11-21-001-188

NACIONALIDAD PARAGUAYA

ESTADO CIVIL CASADO FECHA DE EMISION: 12-10-2017

IDPRY1861188<<1<<<<<<<<<<<<<<<<

7307306F2710121PRY<<<<<<<<<<<<2

VALENZUELA<DE<ACOSTA<<ESTHER<I

Scanned by CamScanner

128

CURRICULUM

JORGE DAMIAN VELZAQUEZ DELVALLE

Datos Personales

- Nacionalidad : Paraguaya
- Lugar de Nacimiento : San Pedro del Paraná.
- Fecha de Nacimiento : 16/06/1990.
- Cedula de Identidad N° : 5.392.060
- Domicilio : Guarambare

Otros Estudios

- Instalador electricista domiciliario. - S.N.N.P
- Auxiliar técnico en Refrigeración - S.N.P.P
- Auxiliar técnico en electrónica - S.N.P.P
- Electrónica Digital - S.N.P.P

Experiencia Laboral

ISISERVIS (forma parte del plantel de la empresa desde el año 2019)

- ✓ **Cargo: Técnico Electricista, electromecánico y en Refrigeración**

Trabajos realizados

Desde año 2020: Técnico asignado a trabajos realizados en el sector privado

Técnico asignado a los trabajos en el marco del contrato adjudicado sector público.:

- ✓ Año 2022 REPARACIÓN Y MANTENIMIENTO DE AGUA POTABLE SECTOR FORTALECIMIENTO Y POZO ARTESIANO PARA EL HOSPITAL DE CLINICAS ID 417583
- ✓ Año 2023. CONTRATACIÓN DE SERVICIO DE REPARACION DE SISTEMA Y EQUIPO DE POZO ARTESIANO PARA EL IICS UNA. ID 428370
- ✓ Año 2023: CONTRATACIÓN DE SERVICIO DE MANTENIMIENTO DE EDIFICIO Y FONTANERIA PARA EL IICS UNA – ID 430003
- ✓ Año 2023 REPARACIÓN Y MANTENIMIENTO DE VENTILACIÓN MECÁNICA Y EXTRACTORES DEL EDIFICIO NUEVO HOSPITAL DE CLÍNICAS ID 425181
- ✓ Año 2023 REPARACIÓN Y MANTENIMIENTO DE EQUIPOS DE LAVANDERÍA Y COCINA PARA EL HOSPITAL DE CLÍNICAS ID 435674
- ✓ Año 2024 REPARACIÓN Y MANTENIMIENTO DEL SISTEMA DE AGUA POTABLE SECTOR FORTALECIMIENTO Y POZO ARTESIANO PARA EL HOSPITAL DE CLINICAS-AD REFERENDUM 2024 ID 439635

127

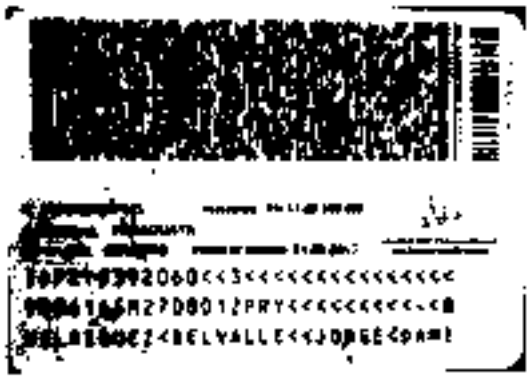

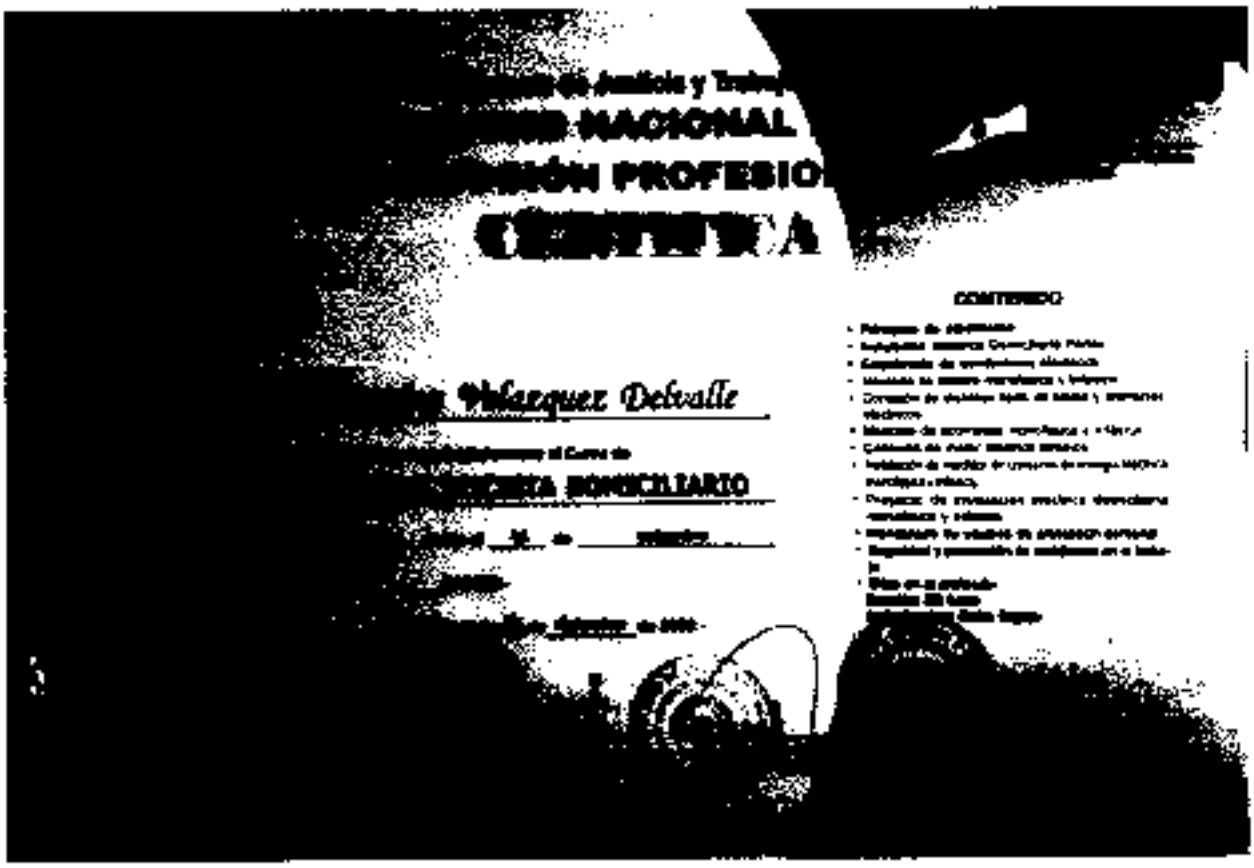
NACIONAL
PROFESIO
CONTENIDO
Velazquez Delvalle
BENEFICIARIO

126

TIFICADO

CONTENIDO

24

2

(110)
125

GOBIERNO NACIONAL

TIFICADO

CONTENIDO

CURSO DE FORMACION de:

ELECTRONICA

Duracion: 200 hs.

Instructor: TOMAS FLORENCIO VERA ROMERO

Lic. Raúl Nicol Ríos

GOBIERNO NACIONAL

IFICADO

CONTENIDO

ACCIÓN FORMATIVA
CERTIFICACIÓN

CURRICULUM

ALBERTO PENAYO TORRES

Datos Personales

- Nacionalidad : Paraguaya
- Lugar de Nacimiento : RAUL ARSENIO OVIEDO
- Fecha de Nacimiento : 09/07/1987.
- Cedula de Identidad Nº : 4.727402
- Domicilio : J. AUGUSTO SALDIVAR

Otros Estudios

- Instalador electricista electroneumática/automatización dsc
- Auxiliar técnico en Refrigeración - S.N.P.P

Experiencia Laboral

ISISERVIS (forma parte del plantel de la empresa desde el año 2020)

✓ **Cargo: Técnico Electricista, electromecánico y en Refrigeración**

Trabajos realizados

Desde año 2020: Técnico asignado a trabajos realizados en el sector privado

Técnico asignado a los trabajos en el marco del contrato adjudicado sector público.:

- ✓ Año 2022 REPARACION Y MANTENIMIENTO DE AGUA POTABLE SECTOR FORTALECIMIENTO Y POZO ARTESIANO PARA EL HOSPITAL DE CLINICAS ID 417583
- ✓ Año 2023: CONTRATACIÓN DE SERVICIO DE REPARACIÓN DE SISTEMA Y EQUIPO DE POZO ARTESIANO PARA EL IICS UNA ID 428370
- ✓ Año 2023: CONTRATACIÓN DE SERVICIO DE MANTENIMIENTO DE EDIFICIO Y FONTANERIA PARA EL IICS UNA – ID 430003
- ✓ Año 2023: REPARACIÓN Y MANTENIMIENTO DE VENTILACIÓN MECÁNICA Y EXTRACTORES DEL EDIFICIO NUEVO HOSPITAL DE CLINICAS. ID 425181
- ✓ Año 2023. REPARACIÓN Y MANTENIMIENTO DE EQUIPOS DE LAVANDERÍA Y COCINA PARA EL HOSPITAL DE CLÍNICAS ID 435674
- ✓ Año 2024 REPARACIÓN Y MANTENIMIENTO DEL SISTEMA DE AGUA POTABLE SECTOR FORTALECIMIENTO Y POZO ARTESIANO PARA EL HOSPITAL DE CLINICAS-AD REFERENDUM 2024 ID 439635

727402

[illegible] UBICACION PN 11-21-201 [illegible]

NACIONALIDAD PARAGUAYA

ESTADO CIVIL SOLTERO FECHA DE EMISION 07-04-2018

IDPRY727402<<6<<<<<<<<<<<<<<<

870709 5M2804073PRY<<<<<<<<<<<<4

EVEREST
INGENIERIA S.R.L.

Alberto Penayo Torres

Participó en el curso realizado en la UPE CDE,
Neumática y electroneumática

Everest Ingeniería SRL - CDE -Noviembre 2022

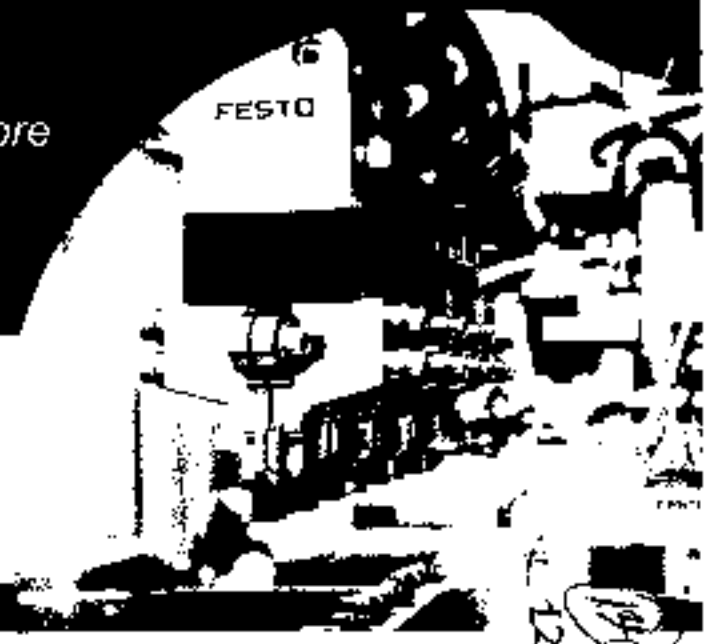

SensorView
by Keeper

Certificamos que

ALBERTO PENAYO

ha participado del curso básico de instalación y programación

DSC

A Tyco International Company

PowerSeries PC585 PC1832

ING. LUIS MINGO

Disertante
Ingeniero de Soporte

Asunción, 14 noviembre del 2019

SOFIA GALEANO

Encargada Técnica

Ignacio Adrián López

Ignaciolopez191102@gmail.com

+595991 844 466

Mbocayaty, Ñemby, Paraguay

21 años

PERFIL

Mi objetivo es adaptarme a las exigencias de la empresa, que permita aplicar mis habilidades en el sector y distintas áreas que esta posee, para asi desarrollarme profesionalmente para el buen desempeño de las funciones asignadas.

EXPERIENCIA PROFESIONAL

Dic. 2019 - Ene. 2020

Pasantia Laboral - MEGAPAR

- Carga de documentos
- Control de materiales
- Manejo variado de herramientas

Ago. 2022 - Actualmente

Personal Técnico - Isi-Servis

- Carga y entrega de documentos
- Realización de Facturas
- Utilización variada de herramientas de trabajo
- Manejo de herramientas informáticas

EDUCACIÓN

Feb 2018 - Dic 2020

Bachillerato Tecnico en Informática

Colegio Nac. Miguel A. Rodriguez

Ñemby

Feb 2023 - Actualmente

Lic. en Análisis de sistemas Informáticos

UTIC

Ñemby

Mar 2024 - Actualmente

Refrigeracion de aire split

Instituto Continental

Ñemby

Feb 2008 - Dic 2017

Escolar Básica

Soldados Mártires 2 y 3 de Febrero

Ñemby

HABILIDADES

Capacidad de Rápido aprendizaje

Puntualidad

Compañerismo

Responsabilidad

Conocimientos Informáticos

Conocimientos Básicos sobre Electricidad

CURSOS Y CERTIFICACIONES

Tecnico en Electricidad Domiciliaria - Continental - 2022

Ofimática - SNPP - 2022

Capacitación en Motobombas - Record Electric - 2023

Capacitación en accionamientos - Record Electric - 2023

Capacitación y Programacion de Paneles Direccionables FireClass - Keeper - 2023

REFERENCIAS

Rocio Rojas

Madre

0985 460 238

Ramón Ruiz

- MEGAPAR

0981 253851

Ministerio de TRABAJO, EMPLEO Y SEGURIDAD SOCIAL

identidad

SNPP SERVICIO NACIONAL DE PROMOCIÓN PROFESIONAL

GOBIERNO NACIONAL Paraguay de la gente

EL SERVICIO NACIONAL DE PROMOCIÓN PROFESIONAL

Hace constar que

IGNACIO ADRIAN LOPEZ ROJAS

Ha aprobado satisfactoriamente el CURSO DE FORMACION de:

OPERADOR DE OFIMÁTICA

Carga Horaria: 120 Hs.

Realizado en la ciudad de YPANÉ, con N° Nacional 39984/2022 a cargo de la Unidad Operativa D.F.C. YPANE desde el 04/04/2022 al 19/05/2022.

Fecha de Emisión: 09/08/2022 12:07:06

(146)
115

CERTIFICADO

[redacted] SAER

RECONOCE A

Ignacio López

Por haber culminado satisfactoriamente el curso **Bombas de desagote y aguas cloacales**, realizado el día 25 de Febrero del 2023 con una duración de 2 horas.

[redacted]

José Goldenberg
Gerente Comercial Casa Central

Adrián López
Especialista en Bombas Industriales

[redacted]

Continental
Centro de Formación y Capacitación Laboral Pcia. Nº [redacted]

CONTENIDO PROGRAMATICO

CERTIFICADO

Otorgado a: IGNACIO ADRIAN LOPEZ ROJAS

POR HABER APROBADO SATISFACTORIAMENTE EL CURSO DE

[redacted]

REALIZADO EN LA CIUDAD DE PEHUAJÓ Octubre DEL AÑO 20 22

Director/a de la Institución

Instructor/a

Intervenido

Inspector/a

Inspector/a

EVEREST
INGENIERÍA S.R.L.

Ignacio Adrián López Rojas

Participó en el evento realizado en la UPE CDE, en el cual se trataron las temáticas de neumática básica, explicación de la simbología de la neumática y electroneumática.

Everest Ingeniería SRL - CDE -Noviembre 2022

Instructor: Ángel Guillén

SPPPJ

SERVICIO DE PROMOCION PROFESIONAL PARAGUAYO JAPONES

SERVICIO NACIONAL DE PROMOCION PROFESIONAL

MINISTERIO DE JUSTICIA Y TRABAJO

CERTIFICAN

Que Sidra Valdueña Flores

Ha aprobado satisfactoriamente el Curso de :

AUTOTRONICA I

realizado en San Lorenzo desde el 11 de marzo al 03 de junio de 2005 -

San Lorenzo 30 de junio de 2005

Lilian Ovelar Samaniego

Jorge Galeano Cundia Amarilla

CONTENIDO

- Electrónica aplicada al automóvil
- Componentes pasivos
- Componentes activos
- Circuito eléctrico
- Sensores eléctricos y electrónicos
- Uso de instrumentos de medición (multimetro analógico y Osciloscopio)

Instructor: Dionisio Salinas
Duración: 80 Hs.

Scanned by CamScanner

[redacted]

OBRA KOLPING PARAGUAY

Certifica

Que **Isidro Saldaña Flores**

ha aprobado satisfactoriamente el Curso de **Autotrónica**

realizado en **el Colegio Técnico Nacional** desde el **03 de Marzo** hasta el **17 de Junio**

En la ciudad de, **Fernando de la Mora,** **21** de **Junio** de **1999**

Instructor del Curso

Director Obra Kolping Paraguay

Scanned by CamScanner

144

111

[redacted]

Ministerio de Justicia y Trabajo
SNPP
SERVICIO NACIONAL DE PROMOCION PROFESIONAL

OBRA KOLPING PARAGUAY

Certifican

Que **Isidro Saldaña Flores**

ha aprobado satisfactoriamente el Curso de **Electricidad del Automóvil**

realizado desde el **21** de **Setiembre de 1998**

al **26** de **Febrero** de **1999**

En la ciudad de, **Fndo. de la Mora,** **24** de **Marzo** de **1999**

Director Centro Colaborador

Director General SNPP

Scanned by CamScanner

(145)
110

SPP-PJ
SERVICIO DE PROMOCION PROFESIONAL PARAGUAYO JAPONES

Ministerio de Justicia y Trabajo

SERVICIO NACIONAL DE PROMOCION PROFESIONAL

CERTIFICAN

Que: *Isidro Saldaña Flores*

Ha aprobado satisfactoriamente el Curso de :

AUTOTRONICA II

realizado en San Lorenzo desde el 01 de junio al 12 de agosto de 2005.-

San Lorenzo, 15 de noviembre de 2005.

Lic. [illegible]
Director

Ing. Carlos Adolfo Torres
Director de Servicios Técnicos

Alberto Oscar Manuniego
Director General SNPP

CONTENIDO

- Sistemas electrónicos para inyección de combustibles.
- Sistema Monopunto SPI-FIAT
- Sistema Multipunto L.E.-MOTRONIC.
- Sistemas de encendido electrónico.
- Dispositivos Sensores y Actuadores

Duración: 80 Hs.

Dionisio Samaja
Instructor

Scanned by CamScanner

(140)
109

REPUBLICA ARGENTINA

UNIVERSIDAD TECNOLOGICA NACIONAL

Facultad Regional General Pacheco

CERTIFICADO DE APROBACIÓN

Por cuanto **SALDAÑA FLORES, ISIDRO** con DNI N° **94.114.991** ha satisfecho las condiciones exigidas por el curso de:

"REFRIGERACIÓN Y AIRE ACONDICIONADO"

cuya carga horaria es de **48 horas reloj**, autorizado por Resolución N°375/01 de fecha 22/08/01 dictado en la UNIVERSIDAD TECNOLÓGICA NACIONAL - Facultad Regional General Pacheco durante el año 2006, se le otorga el presente certificado en General Pacheco, a los 22 días del mes de marzo de 2007.

Ing. JORGE PITTALUGA
Secretario de Extensión Universitaria

Scanned by CamScanner

(147) 108

REPÚBLICA DEL PARAGUAY

CENTRO DE FORMACIÓN Y CAPACITACIÓN LABORAL

INTEGRACIÓN SUDAMERICANA DE INFORMÁTICA

Habiendo, *Isidro Saldaña Flores*

desarrollado y aprobado los estudios teóricos y prácticos, correspondientes a la especialidad de:

Técnico de Circuito Cerrado

De acuerdo al plan vigente, se le otorga el presente:

CERTIFICADO

En la ciudad de Asunción a los 14 *días del mes de* Noviembre *del año* 2018

Fulvia Martina González de Núñez
Directora Administrativa

Lic. Carmen Edit Barrios de Cousirat
Directora Académica

Scanned by CamScanner

Ministerio de Justicia y Trabajo

SERVICIO NACIONAL DE PROMOCIÓN PROFESIONAL

CERTIFICAN

CONTENIDO

Que Pildaña Elena

AUTOTRÓNICA 3

Scanned by CamScanner

(144) 106

REPUBLICA ARGENTINA

UNIVERSIDAD TECNOLOGICA NACIONAL

Facultad Regional General Pacheco

CERTIFICADO DE APROBACIÓN

Por cuanto **SALDAÑA FLORES, ISIDRO** con DNI Nº **94.114.991** ha satisfecho las condiciones exigidas por el curso de:

"REFRIGERACIÓN Y AIRE ACONDICIONADO"

cuya carga horaria es de 48 horas reloj, autorizado por Resolución Nº375/01 de fecha 22/08/01 dictado en la UNIVERSIDAD TECNOLÓGICA NACIONAL - Facultad Regional General Pacheco durante el año 2006, se le otorga el presente certificado en General Pacheco, a los 22 días del mes de marzo de 2007.

Prof. JUAN MARMOL
Docente del Curso

Ing. JORGE PITTALUGA
Secretario de Extensión Universitaria

Scanned by CamScanner

INSTITUTO DE FORMACIÓN Y CAPACITACIÓN LABORAL

"NUEVO MILENIO"

Filial San Lorenzo
Metodología del S.N.P.P.

CERTIFICA

Que Isidro Saldaña Flores
Ha culminado satisfactoriamente el Curso de:
REPARACIÓN E INSTALACIÓN DE AIRE ACONDICIONADO
Realizado en San Lorenzo desde el 10 de Enero hasta el 10 de Julio de 2001

San Lorenzo 18 de Julio de 2001

Gerente Técnico — Director Académico

CONTENIDO

- Electricidad domiciliaria - Circuito Eléctrico
- Principio de Funcionamiento de Aire Acondicionado
- Fallas de un Aire Acondicionado
- Pruebas de un Aire Acondicionado
- Circuitos y Zonas de un Aire Acondicionado
- Trombón y válvula de inversión
- Circuito de conexión de llave selectora frio - calor

Duración: 260 hs. Teórico Practico
Instructor: Fabio Galeano

Registro N° 17127

Scanned by CamScanner

104

INSTITUTO DE FORMACIÓN Y CAPACITACIÓN LABORAL
"NUEVO MILENIO"
Filial San Lorenzo
Metodología del S.N.P.P.

CERTIFICA

Fidel Salvador Flores

se ha capacitado satisfactoriamente al Curso de

TÉCNICO EN REFRIGERADOR DOMÉSTICO

realizado en San Lorenzo desde el 5 de Julio al 15 de Diciembre de 2000.

San Lorenzo, 15 de Diciembre de 2000

CONTENIDO

- Instalación de una unidad con elementos auxiliares
- Reposición de gas refrigerante
- Reposición de una cinta para de pozo o cuerpo de un refrigerador doméstico
- Reposición de tubo capilar o cuerpo de una
- Reposición de un termostato mecánico
- Reposición de un relé de arranque térmico
- Reposición de un capacitor de arranque eléctrico
- Reparación de la alambrado
- Empalmado anular y permanente de cobre y bronce
- Empalmado hermético de cobre con cobre y bronce
- Reposición de evaporadores
- Reposición de un codo capilar
- Carga y descarga de refrigerante
- Verificación de pérdida de gas refrigerante
- Reparación de pérdida refrigerante
- Desmontado de la unidad hermética
- Reposición de una unidad sellada
- Desmontado de un condensador de gas refrigerado

Duración: 360 hs. Teórico-Práctico
Instructor: Ing. Fabio Galeano

Registro N° 16027

Scanned by CamScanner

INSTITUTO DE FORMACIÓN Y CAPACITACIÓN LABORAL
"NUEVO MILENIO"
Filial San Lorenzo
Metodología del S.N.P.P.

CERTIFICA

Que *Isidoro Saldivar Flores* ha participado en la

JORNADA DE CAPACITACIÓN TÉCNICA EN LA PUESTA A PUNTO DEL MOTOR COMPRESOR DE REFRIGERACIÓN

realizada en la ciudad de San Lorenzo el día 11 de Marzo del 2004

San Lorenzo, 11 de Marzo del 2004

CONTENIDO

- [illegible]
- [illegible]
- [illegible]
- [illegible]
- [illegible]
- [illegible]
- [illegible]
- [illegible]
- [illegible]
- Rendimiento del compresor
- [illegible]
- Cambio de capacitor
- Conexiones de los equipos
- Mantenimiento del compresor

Duración= 8 hs. Teórico-Práctico
Instructores= Ing. Fabio Galeano, Lic. Alba Giménez

Scanned by CamScanner

CERTIFICADO DE PARTICIPACION

CURSO TECNICAS DE REPARACION LAVARROPAS MODERNOS

ISIDRO SALDAÑA

JUAN CARLOS MELGAREJO
INSTRUCTOR
JUNIO 2019
ASUNCION PARAGUAY

COOL & HEAT
SERVICIO TECNICO ESPECIALIZADO
Whirlpool SAMSUNG Electrolux LG

Scanned by CamScanner

EVEREST
INGENIERIA S.R.L.

Santiago Ramón Chamorro Sanabria

Participó en el evento realizado en la UPE CDE, en el cual se trataron las temáticas de neumática básica, explicación de la simbología de la neumática y electroneumática.

Everest Ingeniería SRL - CDE-Noviembre 2022

Instructor: Ángel Guillén

ISI-SERVIS

REFRIGERACION - ELECTROMECANICA INDUSTRIAL- CONSTRUCCIONES – SERVICIOS TECNICOS- METALURGICA – MONTAJES EN ACERO INOX.
TEL. 0984.767964 Remby PARAGUAY

- ✓ Declaración Jurada mencionando que se dispone en stock los repuestos originales y personal técnico calificado, de los servicios detallados en las especificaciones técnicas al momento de ser requeridos en la orden de servicio y cumpliendo los plazos. (Se adjunta)
- ✓ Declaración Jurada en que se manifieste que será de entera responsabilidad del contratista, todos los daños a los bienes de la convocante, proveniente de hechos voluntarios e involuntarios, resultante de la negligencia o impericia de sus empleados, sin cargo alguno para la convocante. (Se adjunta)
- ✓ Declaración jurada en la cual manifiesta que cumplirá con las especificaciones técnicas solicitadas. (Se adjunta)
- ✓ Declaración Jurada en la que manifiesta que conoce el sitio de los trabajos y que cuenta con la información necesaria relativa a la zona para preparar la oferta y ejecutar el contrato. (Se adjunta)

ISI-SERVIS

REFRIGERACION - ELECTROMECANICA INDUSTRIAL- CONSTRUCCIONES – SERVICIOS TECNICOS-
METALURGICA – MONTAJES EN ACERO INOX.
TEL. 0984.767964 Ñemby PARAGUAY

DECLARACION JURADA

A: Corte Suprema de Justicia (CSJ)

Presente

ID (Portal) Nº. 438649

De nuestra consideración y en cumplimiento al requerimiento del PBC

La empresa ISISERVIS, con RUC 2284293-4, en calidad de oferente del llamado de referencia por medio de su representante legal Isidro Saldaña Flores, con cedula de identidad Nº. 2.284.293, formula la presente DECLARACION BAJO FE DE JURAMENTO.

- ✓ Disponemos en stock los repuestos originales y personal técnico calificado, de los servicios detallados en las especificaciones técnicas al momento de ser requeridos en la orden de servicio y cumpliendo los plazos.

Firma: _____

Aclaración: _____**Isidro Saldaña** **En calidad de:** _____**Propietario**

ISI-SERVIS

REFRIGERACION - ELECTROMECANICA INDUSTRIAL- CONSTRUCCIONES – SERVICIOS TECNICOS-
METALURGICA – MONTAJES EN ACERO INOX-
TEL. 0984.767964 Ñemby PARAGUAY

DECLARACION JURADA

A: Corte Suprema de Justicia (CSJ)

Presente

ID (Portal) N° 436649

De nuestra consideración y en cumplimiento al requerimiento del PBC

La empresa ISISERVIS, con RUC 2284293-4, en calidad de oferente del llamado de referencia por medio de su representante legal Isidro Saldaña Flores, con cedula de identidad N° 2.284 293. formula la presente DECLARACION BAJO FE DE JURAMENTO.

- ✓ Que sera de entera responsabilidad del contratista, todos los daños a los bienes de la convocante, proveniente de hechos voluntarios e involuntarios, resultante de la negligencia o impericia de sus empleados, sin cargo alguno para la convocante.

Firma: _____

Aclaración: _____**Isidro Saldaña** **En calidad de:** _____**Propietario**

ISI-SERVIS

REFRIGERACION - ELECTROMECANICA INDUSTRIAL- CONSTRUCCIONES – SERVICIOS TECNICOS-
METALURGICA – MONTAJES EN ACERO INOX.
TEL. 0984.767964 Ñemby PARAGUAY

DECLARACION JURADA

A: Corte Suprema de Justicia (CSJ)

Presente

ID (Portal) Nº. 436849

De nuestra consideración y en cumplimiento al requerimiento del PBC.

La empresa ISISERVIS. con RUC 2284293-4. en calidad de oferente del llamado de referencia por medio de su representante legal Isidro Saldaña Flores. con cedula de identidad Nº. 2 284.293 formula la presente DECLARACIÓN BAJO FE DE JURAMENTO

- ✓ Que cumpliremos con las especificaciones técnicas solicitadas en el PBC

Firma: _____

Aclaración: _ __ __ **Isidro Saldaña** **En calidad de:** _____ **Propietario**

ISI-SERVIS

REFRIGERACION - ELECTROMECANICA INDUSTRIAL - CONSTRUCCIONES – SERVICIOS TECNICOS-
METALURGICA – MONTAJES EN ACERO INOX.
TEL. 0984.767964 Nemby PARAGUAY

DECLARACION JURADA

A: Corte Suprema de Justicia (CSJ)

Presente.

ID (Portal) N°. 436649

De nuestra consideración y en cumplimiento al requerimiento del PBC.

La empresa ISISERVIS, con RUC 2284293-4, en calidad de oferente del llamado de referencia por medio de su representante legal Isidro Saldaña Flores, con cedula de identidad N°. 2.284 293, formula la presente DECLARACION BAJO FE DE JURAMENTO.

- ✓ Conocemos el sitio de los trabajos y contamos con la información necesaria relativa a la zona para preparar la oferta y ejecutar el contrato.

Firma: _____

Aclaración: _____**Isidro Saldaña** **En calidad de:** _____**Propietario**

ISI-SERVIS

REFRIGERACION - ELECTROMECANICA INDUSTRIAL- CONSTRUCCIONES – SERVICIOS TECNICOS - METALURGICA – MONTAJES EN ACERO INOX.
TEL- 0984-767964 Remby PARAGUAY

ESPECIFICACIONES TECNICAS

OBJETIVO

El presente llamado a Licitación tiene por objetivo la contratación del **SERVICIO DE MANTENIMIENTO PREVENTIVO, CORRECTIVO DE: BANCOS DE CAPACITORES, GENERADOR AEM, TABLEROS DE TRANSFERENCIA, TABLEROS DE BAJA TENSION, TRANSFORMADOR TRAFOSUR, BOMBAS Y MOTORES ELECTRICOS**, a fin de garantizar y asegurar el correcto funcionamiento de todos y cada uno de ellos

ALCANCE

Los trabajos solicitados comprenden:

A. **Mantenimiento preventivo**: todos aquellos trabajos que fueren necesarios ejecutar, incluyendo la mano de obra general y especializada, los repuestos; materiales, insumos, transportes; fletes y cualquier otro elemento o componente que fuere necesario para cumplir con las rutinas de mantenimiento mínimas especificadas en este pliego, a fin de asegurar el correcto funcionamiento de los equipos objeto de este contrato, encontrándose éstos en servicio y sin que presenten fallas de funcionamiento, averías y/o se encuentre fuera de servicio

Se emitirá una ORDEN DE SERVICIO de mantenimiento, que una vez comunicada al oferente obliga al mismo a la realización de los trabajos especificados en un plazo de 30 (treinta) días corridos, emitida por la Dirección de Infraestructura Física.

B. **Mantenimiento correctivo**: todos aquellos trabajos que fueren necesarios a fin de poner en funcionamiento cualquiera de los equipos objeto de este contrato, que se encuentren fuera de servicio por algún tipo de falla y/o avería, incluyendo la mano de obra general, los repuestos, materiales; insumos; transportes, fletes y cualquier otro elemento o componente que fuere necesario, a fin de restituirlo nuevamente en servicio y asegurar su correcto funcionamiento normal.

Se emitirá una ORDEN DE SERVICIO de mantenimiento, que una vez comunicada al oferente obliga al mismo a la realización de los trabajos especificados en un plazo de 20 (veinte) días corridos, emitida por la Dirección de Infraestructura Física.

En caso de urgencias, el Administrador de Contrato comunicará al Proveedor vía mail o fax del evento, el mismo deberá presentarse a la Institución en un plazo no mayor de 3 (TRES) horas de haber sido notificado, al término de los trabajos emitirá un informe técnico

LISTADO DE EQUIPOS SUJETOS A MANTENIMIENTO.

ITEM	DESCRIPCION	CANTIDAD DE EQUIPOS
1	BANCO DE CAPACITORES	1
2	TRANSFORMADOR ELECTRICO de 1000 KVA.	1
3	GENERADOR ELECTRICO DE 300 kVA.	1
4	TABLERO DE TRANSFERENCIA.	1
5	BOMBAS Y MOTORES ELECTRICOS DE AGUA POTABLE (2 de 10 HP).	2
6	BOMBA Y MOTOR ELECTRICO DE AGUA CLOACAL (1 unidad DE 1HP y 1 unidad de 0,5 HP)	2
7	BOMBAS Y MOTORES ELECTRICOS DE AGUA PLUVIAL (2 unidades de 3 HP sumergible).	2
8	SISTEMA CONTRA INCENDIOS 2 unidades de 7,5 HP y 1 de 1 HP	3
9	MOTOR DE PORTÓN ELÉCTRICO BASCULANTE 1 de 1/4 HP	1
10	TABLEROS ELECTRICOS DE BAJA TENSION	18

PROGRAMACION Y CRONOGRAMA DE TRABAJO Y REPORTES.

ISI-SERVIS

REFRIGERACION - ELECTROMECANICA INDUSTRIAL- CONSTRUCCIONES – SERVICIOS TECNICOS- METALURGICA – MONTAJES EN ACERO INOX.
TEL: 0984-767964 Ñemby PARAGUAY

Una vez firmado el contrato el Proveedor deberá presentar para su aprobacion por parte de la Dirección de Infraestructura Fisica, un cronograma y programación de los trabajos a ser ejecutados, donde se indicaran todas las actividades a ser desarrolladas en forma clara, precisa y concreta.

En los trabajos a ser ejecutados durante la jornada normal laboral de la Dirección del Registro de Automotores, el contratista deberá instalar todas las señalizaciones de advertencia para los usuarios del edificio. En los trabajos a ser ejecutados fuera de los horarios normales de trabajo y durante fines de semana, el contratista deberá coordinar con el Administrador del Contrato los horarios y las fechas disponibles quedando a cargo del Contratista la presentación de una nota a la Direccion del Registro de Automotores indicando, el detalle de los trabajos a ser realizados, la duración estimada, la lista detallada del personal técnico que ingresará al predio además de aclarar si los trabajos involucrarán cortes de energía eléctrica. Esta nota deberá ser entregada con una anticipación de 2 (dos) días a la fecha del trabajo. Los trabajos de emergencia están exentos de este punto.

ITEM 1 - MANTENIMIENTO PREVENTIVO

Item	Descripción del Bien	Unidad de Medida	Presentación	Cantidad
1	**MANTENIMIENTO PREVENTIVO**	Unidad	EVENTO	1
1.1	**BANCO DE CAPACITORES.** Verificacion del circuito de control electrónico, de los contactores, de la resistencia de descarga rápida del bloque de contacto adelantado. Medición de tensión y corriente (de energización y de trabajo) de alimentación de los capacitores. Reapriete de todos los bornes, tornillos, limpieza y aspirado del tablero de banco de capacitores. (Cotizar por un (1) evento que incluye un (1) equipo)	Unidad	EVENTO	1
1.2	**BANCO DE CAPACITORES** Verificacion del estado de los conductores eléctricos y componentes que estén sujetos a variaciones de temperatura durante su funcionamiento, con cámara termográfica y medición de la resistencia de aislación de los conductores eléctricos. Deberán ser entregadas las mediciones en un informe técnico. (Cotizar por un (1) evento que incluye un (1) equipo)	Unidad	EVENTO	1
1.3	**TRANSFORMADOR DE 1000 KVA.** Medición de aislamiento entre bornes de baja tensión a tierra, bornes de media tensión a tierra y entre bornes de baja y media tensión, medición de la rigidez dieléctrica del aceite. Reapriete de todos los bornes/terminales del transformador, verificación y pruebas sobre el conmutador. Tratamiento de deshumidificación del aceite, filtrado y depurado, desgasificación del aceite con máquinas de termo vacío (recirculado igual a 3 veces el volumen de la cuba del transformador). Deberán ser entregadas las mediciones en un informe técnico anterior y posterior al tratamiento. (Cotizar por un (1) evento que incluye un (1) equipo).	Unidad	EVENTO	1
1.4	**TRANSFORMADOR DE 1000 KVA.** Verificación del estado de los conductores eléctricos y todos los componentes que estén sujetos a variaciones de temperatura durante su funcionamiento, con camara termográfica. Deberán ser entregadas las mediciones en un informe técnico. (Cotizar por un (1) evento que incluye un (1) equipo)	Unidad	EVENTO	1
1.5	**TRANSFORMADOR DE 1000 KVA.** Medición de humedad del aceite aislante, con presentación de informe técnico.	Unidad	EVENTO	1
1.6	**GENERADOR ELECTRICO DE 300 KVA.** Verificación de la temperatura de aceite de motor y diagnostico del estado de las mangueras. Verificacion de filtros de aceite, filtros de combustible y limpieza de filtros de aire del motor diesel. Verificación de sensores de temperatura del motor. Prueba del motor de arranque en cuanto a su eficiencia eléctrica y mecánica. Verificacion de todas las celdas de las baterías, medición del ph del ácido (en caso que la bateria permita realizar la misma). Reapriete de los elementos de fijación de los cables con los bornes de la bateria y limpieza de bornes de la bateria. Prueba del funcionamiento del alternador, medición de tensión de generación. Verificación del liquido refrigerante, color, estado. Verificación del correcto funcionamiento del calentador de camisas	Unidad	EVENTO	1

ISI-SERVIS

REFRIGERACION - ELECTROMECANICA INDUSTRIAL- CONSTRUCCIONES – SERVICIOS TECNICOS- METALURGICA – MONTAJES EN ACERO INOX.
TEL. 0984-767964 Ñemby PARAGUAY

	Verificación del estado de los conductores eléctricos y todos los componentes. (Cotizar por un (1) evento que incluye un (1) equipo).			
1.7	**GENERADOR ELECTRICO DE 300 KVA** Medición de las vibraciones mecánicas. Deberán ser entregadas las mediciones en un informe técnico. (Cotizar por un (1) evento que incluye un (1) equipo).	Unidad	EVENTO	1
1.8	**TABLEROS DE TRANSFERENCIA** Limpieza interna y externa del cuadro de comando con estopa. Reapriete de todos los bornes, terminales, tornillos. Prueba de funcionamiento. (Cotizar por un (1) evento que incluye un (1) equipo)	Unidad	EVENTO	1
1.9	**TABLEROS DE TRANSFERENCIA.** Control de los equipos de protección y de tableros. Reapriete de todos los bornes existentes. Verificación de los Contactores, conmutadores, eléctricos y de los cables de entrada y salida de corriente eléctrica. Verificación del estado de los conductores eléctricos y componentes. (Cotizar por un (1) evento que incluye un (1) equipo).	Unidad	EVENTO	1
1.10	**SISTEMA DE BOMBEO DE AGUA POTABLE, PLUVIAL, CLOACAL Y SISTEMA CONTRA INCENDIOS.** Ajuste de los bulones de anclaje y de las bridas, verificación de pérdidas en cañerías, de lubricación de empaquetadoras de cojines, control de las válvulas, de protecciones, puesta a tierra, medición de corriente y tensión. Control y verificación de las boyas para control del nivel del líquido. Limpieza de los componentes electromecánicos. (Cotizar por un (1) evento que incluye un (1) equipo)	Unidad	EVENTO	1
1.11	**SISTEMA DE BOMBEO DE AGUA POTABLE, PLUVIAL, CLOACAL Y SISTEMA CONTRAINCENDIOS.** Medición de la resistencia de aislación (megado), de los motores eléctricos, entre cada fase y tierra, entre fases. (Cotizar por un (1) evento que incluye un (1) equipo).	Unidad	EVENTO	1
1.12	**TABLEROS ELECTRICOS DE BAJA TENSION.** Limpieza interna y externa, aspirado y reapriete de los bornes y terminales que componen los tableros. (Cotizar por un (1) evento que incluye un (1) equipo)	Unidad	EVENTO	1

- Las pruebas en general deberán ser realizadas fuera del horario de oficina
- Todos los materiales de reposición deberán ser originales o en su imposibilidad una marca reconocida en el mercado internacional y de acorde a las normas tecnicas vigente. Está prohibida la utilización del aceite Askarel.
- Para los ítems que requieran retirar el Transformador para realizarles los mantenimientos correspondientes, **la EMPRESA DEBERA PROPORCIONAR UN TRANSFORMADOR CON LAS MISMAS CARACTERISTICAS TECNICAS DEL TRANSFORMADOR REEMPLAZADO, O SUPERIOR**, quedando a cargo del PROVEEDOR todos los gastos de traslado de los equipos, y en caso de presentar una falla el equipo de reemplazo, el PROVEEDOR será responsable del cambio inmediato del equipo que presentó fallas durante su funcionamiento sin correr con ningún gasto para la Dirección del Registro de Automotores, debiendo reemplazarlo por otro equipo y presentando un informe técnico indicando las causas de la falla que se pudieron presentar. Además, es responsable de cualquier situación que se presente durante su funcionamiento como consecuencia de cualquier fallo de los equipos proporcionados por el PROVEEDOR.

ISI-SERVIS

REFRIGERACION - ELECTROMECANICA INDUSTRIAL - CONSTRUCCIONES – SERVICIOS TECNICOS-
METALURGICA – MONTAJES EN ACERO INOX.
TEL. 0984.267964 Ñemby PARAGUAY

ITEM 2 - MANTENIMIENTO CORRECTIVO

Item	Descripción del Bien	Unidad de Medida	Presentación	Cantidad
2	**MANTENIMIENTO CORRECTIVO**	Unidad	EVENTO	1
2.1	Provisión de Regulador Fact. Pot 12 Etapas	Unidad	EVENTO	1
2.2	Mano de obra para cambio de Regulador Fact. Pot 12 Etapas	Unidad Medida Global	EVENTO	1
2.3	Provisión de Regulador Fact. Pot 6 Etapas	Unidad	EVENTO	1
2.4	Mano de obra para cambio de Regulador Fact. Pot 6 Etapas	Unidad Medida Global	EVENTO	1
2.5	Provisión de Condensador Trifásico 30 kVAr, con resistencias de descargas	Unidad	EVENTO	1
2.6	Mano de obra para cambio de Condensador Trifásico 30 kVAr, con resistencias de descargas	Unidad Medida Global	EVENTO	1
2.7	Provisión de Condensador trifásico 25 kVAr, con resistencias de descargas	Unidad	EVENTO	1
2.8	Mano de obra para cambio de Condensador trifásico 25 kVAr, con resistencias de descargas	Unidad Medida Global	EVENTO	1
2.9	Provision de Condensador trifásico 20 kVAr, con resistencias de descargas	Unidad	EVENTO	1
2.10	Mano de obra para cambio de Condensador trifásico 20 kVAr, con resistencias de descargas	Unidad Medida Global	EVENTO	1
2.11	Provisión Condensador Trifásico 15 kVAr, con resistencias de descargas	Unidad	EVENTO	1
2.12	Mano de obra para cambio Condensador Trifásico 15 kVAr, con resistencias de descargas	Unidad Medida Global	EVENTO	1
2.13	Provisión Condensador Trifásico 10 kVAr con resistencias de descargas	Unidad	EVENTO	1
2.14	Mano de obra para cambio Condensador Trifásico 10 kVAr con resistencias de descargas	Unidad Medida Global	EVENTO	1
2.15	Provisión de Contactor 40 kVAr, con resistencia de precarga y contacto preadelantado	Unidad	EVENTO	1
2.16	Mano de obra para cambio de Contactor 40 kVAr, con resistencia de precarga y contacto preadelantado	Unidad Medida Global	EVENTO	1
2.17	Provisión de Contactor 56 GMC 50 220 VAC, con resistencia de precarga y contacto preadelantado AC	Unidad	EVENTO	1
2.18	Mano de obra para cambio de Contactor 56 GMC 50 220 VAC con resistencia de precarga y contacto preadelantado	Unidad Medida Global	EVENTO	1
2.19	Provisión de Interruptor termomagnético 3P, 100 A, 10kA curva C	Unidad	EVENTO	1

ISI-SERVIS

REFRIGERACION - ELECTROMECANICA INDUSTRIAL- CONSTRUCCIONES – SERVICIOS TECNICOS- METALURGICA – MONTAJES EN ACERO INOX.
TEL. 0984.767964 Nemby PARAGUAY

2.20	Mano de obra para cambio de Interruptor termomagnético 3P, 100 A, 10kA curva C	Unidad Medida Global	EVENTO	1
2.21	Provisión de Interruptor termomagnético 3x80 A, 10kA curva C	Unidad	EVENTO	1
2.22	Mano de obra para cambio de Interruptor termomagnético 3x80 A, 10kA curva C	Unidad Medida Global	EVENTO	1
2.23	Provisión de Interruptor termomagnético 3P, 50 A, 10kA curva C	Unidad	EVENTO	1
2.24	Mano de obra para cambio de Interruptor termomagnetico 3P, 50 A, 10kA curva C	Unidad Medida Global	EVENTO	1
2.25	Provisión de Interruptor termomagnético 3P, 63A, 10KA curva C	Unidad	EVENTO	1
2.26	Mano de obra para cambio de Interruptor termomagnético 3P, 63A, 10KA curva C	Unidad Medida Global	EVENTO	1
2.27	Provisión de Interruptor termomagnético 3P, 32A, 6KA curva C	Unidad	EVENTO	1
2.28	Mano de obra para cambio de Interruptor termomagnético 3P, 32A, 6KA curva C	Unidad Medida Global	EVENTO	1
2.29	Provisión de Trafo de intensidad TC 30 600/5A	Unidad	EVENTO	1
2.30	Mano de obra para cambio de Trafo de intensidad TC 30 600/5A	Unidad Medida Global	EVENTO	1
2.31	Provisión de Interruptor termomagnético 1P, 06A, 6KA	Unidad	EVENTO	1
2.32	Mano de obra para cambio de Interruptor termomagnético 1P, 06A, 6KA	Unidad Medida Global	EVENTO	1
2.33	Provisión de Cable multifilar 1 mm2 de cobre (cotizar por 1 metro)	Metros	EVENTO	1
2.34	Mano de obra para cambio de Cable multifilar 1 mm2 de cobre	Unidad Medida Global	EVENTO	1
2.35	Provisión de Cable multifilar 10 mm2 de cobre (cotizar por 1 metro)	Metros	EVENTO	1
2.36	Mano de obra para cambio de Cable multifilar 10 mm2 de cobre	Unidad Medida Global	EVENTO	1
2.37	Provisión de Terminal para cable 16mm2 de cobre	Unidad	EVENTO	1
2.38	Mano de obra para cambio de Terminal para cable 16mm2 de cobre	Unidad Medida Global	EVENTO	1
2.39	Provisión de Cable multifilar 16 mm2 de cobre (cotizar por 1 metro)	Metros	EVENTO	1
2.40	Mano de obra para cambio de Cable multifilar 16 mm2 de cobre	Unidad Medida Global	EVENTO	1
2.41	Provisión de Cable multifilar 35 mm2 de cobre (cotizar por 1 metro)	Metros	EVENTO	1

ISI-SERVIS

REFRIGERACION - ELECTROMECANICA INDUSTRIAL- CONSTRUCCIONES – SERVICIOS TECNICOS-
METALURGICA – MONTAJES EN ACERO INOX.
TEL. 0984.767964 Ñemby PARAGUAY

2.42	Mano de obra para cambio de Cable multifilar 35 mm2 de cobre	Unidad Medida Global	EVENTO	1
2.43	Provisión de Terminal para cable 35mm2 de cobre	Unidad	EVENTO	1
2.44	Mano de obra para cambio de Terminal para cable 35mm2 de cobre	Unidad Medida Global	EVENTO	1
2.45	Provisión de Cable multifilar 6mm2 de cobre (cotizar por 1 metro)	Metros	EVENTO	1
2.46	Mano de obra para cambio de Cable multifilar 6mm2 de cobre	Unidad Medida Global	EVENTO	1
2.47	Provisión de Terminal para cable 10mm2 de cobre	Unidad	EVENTO	1
2.48	Mano de obra para cambio de Terminal para cable 10mm2 de cobre	Unidad Medida Global	EVENTO	1
2.49	Provisión de Seccionador Fusible 250 A	Unidad	EVENTO	1
2.50	Mano de obra para cambio de Seccionador Fusible 250 A	Unidad Medida Global	EVENTO	1
2.51	Provisión de Fusible NH00 400A	Unidad	EVENTO	1
2.52	Mano de obra para cambio de Fusible NH00 400A	Unidad Medida Global	EVENTO	1
2.53	Provisión de Interruptor rotativo 250 A	Unidad	EVENTO	1
2.54	Mano de obra para cambio de Interruptor rotativo 250 A	Unidad Medida Global	EVENTO	1
2.55	Provisión de juntas externas para transformador	Unidad	EVENTO	1
2.56	Mano de obra para cambio de juntas externas para transformador	Unidad Medida Global	EVENTO	1
2.57	Provisión de Aceite aislante (PROHIBIDO LA UTILIZACIÓN DEL AZOCARFL) (cotizar por 1 litro)	Litros	EVENTO	1
2.58	Mano de obra para cambio de Aceite aislante	Unidad Medida Global	EVENTO	1
2.59	Provisión de juntas internas	Unidad	EVENTO	1
2.60	Mano de obra para cambio de juntas internas	Unidad Medida Global	EVENTO	1
2.61	Maniobra en 23000 V	Unidad Medida Global	EVENTO	1
2.62	Provisión de Interruptor termomagnetico de 3x2500 A Protección electrónica regulable Ics=100%Icu, categoria B	Unidad	EVENTO	1

ISI-SERVIS

REFRIGERACION - ELECTROMECANICA INDUSTRIAL- CONSTRUCCIONES – SERVICIOS TECNICOS- METALURGICA – MONTAJES EN ACERO INOX.

TEL. 0984.767964 Remby PARAGUAY

2.63	Mano de obra para cambio de Interruptor termomagnético de 3x2500 A Proteccion electrónica regulable Ics=100%Icu, categoría B	Unidad Medida Global	EVENTO	1
2.64	Provisión de Conmutador de 1200 amperios	Unidad	EVENTO	1
2.65	Mano de obra para cambio de Conmutador de 1200 amperios	Unidad Medida Global	EVENTO	1
2.66	Provisión de Aisladores Portabarra para corriente hasta de 800 amperios	Unidad	EVENTO	1
2.67	Mano de obra para cambio de Aisladores Portabarra para corriente hasta de 800 amperios	Unidad Medida Global	EVENTO	1
2.68	Provisión de Barra de cobre para 800 amperios (cotizar por 1 metro)	Metros	EVENTO	1
2.69	Mano de obra para cambio de Barra de cobre para 800 amperios	Unidad Medida Global	EVENTO	1
2.70	Provisión de Cable de 2 mm2 Cobre (cotizar por 1 metro)	Metros	EVENTO	1
2.71	Mano de obra para cambio Cable de 2 mm2 Cobre	Unidad Medida Global	EVENTO	1
2.72	Provisión de Cable de 4 mm2 Cobre (cotizar por 1 metro)	Metros	EVENTO	1
2.73	Mano de obra para cambio de Cable de 4 mm2 Cobre	Unidad Medida Global	EVENTO	1
2.74	Provisión de Cable de 6 mm2 Cobre (cotizar por 1 metro)	Metros	EVENTO	1
2.75	Mano de obra para cambio de Cable de 6 mm2 Cobre	Unidad Medida Global	EVENTO	1
2.76	Provisión de Cable de 10 mm2 Cobre (cotizar por 1 metro)	Metros	EVENTO	1
2.77	Mano de obra para cambio de Cable de 10 mm2 Cobre	Unidad Medida Global	EVENTO	1
2.78	Provisión de Cable de 16 mm2 Cobre (cotizar por 1 metro)	Metros	EVENTO	1
2.79	Mano de obra para cambio de Cable de 16 mm2 Cobre	Unidad Medida Global	EVENTO	1
2.80	Provisión de Cable de 25 mm2 Cobre (cotizar por 1 metro)	Metros	EVENTO	1
2.81	Mano de obra para cambio de Cable de 25 mm2 Cobre	Unidad Medida Global	EVENTO	1
2.82	Provisión de Cable de 240 mm2 del tipo NYY aislación XLPE (incluye terminal) (cotizar por 1 metro) para baja tensión	Metros	EVENTO	1
2.83	Mano de obra para cambio de Cable de 240 mm2 del tipo NYY aislación XLPE (incluye terminal) para baja tensión	Unidad Medida Global	EVENTO	1
2.84	Provisión de Llave TM de 1x10 A 10 KA	Unidad	EVENTO	1

ISI-SERVIS

REFRIGERACION - ELECTROMECANICA INDUSTRIAL- CONSTRUCCIONES – SERVICIOS TECNICOS-
METALURGICA – MONTAJES EN ACERO INOX.
TEL. 0984.767964 Nemby PARAGUAY

2.85	Mano de obra para cambio de Llave TM de 1x10 A 10 KA	Unidad Medida Global	EVENTO	1
2.86	Provisión de Llave TM de 1x16 A 10 KA	Unidad	EVENTO	1
2.87	Mano de obra para cambio de Llave TM de 1x16 A 10 KA	Unidad Medida Global	EVENTO	1
2.88	Provisión de Llave TM de 1x20 A 10 KA	Unidad	EVENTO	1
2.89	Mano de obra para cambio de Llave TM de 1x20 A 10 KA	Unidad Medida Global	EVENTO	1
2.90	Provisión de Llave TM de 1x25 A 10 KA	Unidad	EVENTO	1
2.91	Mano de obra para cambio de Llave TM de 1x25 A 10 KA	Unidad Medida Global	EVENTO	1
2.92	Provisión de Llave TM de 1x32 A 6 KA	Unidad	EVENTO	1
2.93	Mano de obra para cambio de Llave TM de 1x32 A 6 KA	Unidad Medida Global	EVENTO	1
2.94	Provisión de Contactor para 630 A	Unidad	EVENTO	1
2.95	Mano de obra para cambio de Contactor para 630 A	Unidad Medida Global	EVENTO	1
2.96	Provisión de Contactor para 800 A	Unidad	EVENTO	1
2.97	Mano de obra para cambio de Contactor para 800 A	Unidad Medida Global	EVENTO	1
2.98	Provisión de Conmutador de 900 A	Unidad	EVENTO	1
2.99	Mano de obra para cambio de Conmutador de 900 A	Unidad Medida Global	EVENTO	1
2.100	Provisión de Contactor de 500 amperios AC3	Unidad	EVENTO	1
2.101	Mano de obra para cambio de Contactor de 500 amperios AC3	Unidad Medida Global	EVENTO	1
2.102	Provisión de Enclavamiento mecánico para 500 amperios	Unidad	EVENTO	1
2.103	Mano de obra para cambio de Enclavamiento mecánico para 500 amperios	Unidad Medida Global	EVENTO	1
2.104	Provisión de Contacto auxiliar para contactor de 500 amperios	Unidad	EVENTO	1
2.105	Mano de obra para cambio de Contacto auxiliar para contactor de 500 amperios	Unidad Medida Global	EVENTO	1
2.106	Provisión de Amperímetro	Unidad	EVENTO	1

ISI-SERVIS

REFRIGERACION - ELECTROMECANICA INDUSTRIAL- CONSTRUCCIONES – SERVICIOS TECNICOS- METALURGICA – MONTAJES EN ACERO INOX.
TEL. 0984,767964 Ñemby, PARAGUAY

2.107	Mano de obra para cambio de Amperimetro	Unidad Medida Global	EVENTO	1
2.108	Provisión de Selector voltimetrico-amperometrico	Unidad	EVENTO	1
2.109	Mano de obra para cambio de Selector voltimetrico-amperometrico	Unidad Medida Global	EVENTO	1
2.110	Provisión de Voltimetro analógico para 400 voltios.	Unidad	EVENTO	1
2.111	Mano de obra para cambio de Voltimetro analógico para 400 voltios.	Unidad Medida Global	EVENTO	1
2.112	Provisión de Frecuencimetro	Unidad	EVENTO	1
2.113	Mano de obra para cambio de Frecuencimetro	Unidad Medida Global	EVENTO	1
2.114	Provisión de Placa Mimica	Unidad	EVENTO	1
2.115	Mano de obra para cambio de Placa Mimica	Unidad Medida Global	EVENTO	1
2.116	Provisión de Interruptor termomagnética de 1x16 Amp	Unidad	EVENTO	1
2.117	Mano de obra para cambio de Interruptor termomagnética de 1x16 Amp	Unidad Medida Global	EVENTO	1
2.118	Provisión de Rele de minima / máxima Trf	Unidad	EVENTO	1
2.119	Mano de obra para cambio de Rele de minima / máxima Trf	Unidad Medida Global	EVENTO	1
2.120	Provisión de Temporizador de 220 V	Unidad	EVENTO	1
2.121	Mano de obra para cambio de Temporizador de 220 V	Unidad Medida Global	EVENTO	1
2.122	Provisión de Luz piloto para 220 V	Unidad	EVENTO	1
2.123	Mano de obra para cambio de Luz piloto para 220 V color rojo	Unidad Medida Global	EVENTO	1
2.124	Provision de Barra de cobre 30x10 mm	Unidad	EVENTO	1
2.125	Mano de obra para cambio de Barra de cobre 30x10 mm	Unidad Medida Global	EVENTO	1
2.126	Provisión de Indicador de Temperatura de Aceite	Unidad	EVENTO	1
2.127	Mano de obra para cambio de Indicador de Temperatura de Aceite	Unidad Medida Global	EVENTO	1
2.128	Provisión de Bulbo aceite de protección	Unidad	EVENTO	1

ISI-SERVIS

REFRIGERACION - ELECTROMECANICA INDUSTRIAL- CONSTRUCCIONES – SERVICIOS TECNICOS-
METALURGICA – MONTAJES EN ACERO INOX.
TEL. 0984.767964 Nemby PARAGUAY

2.129	Mano de obra para cambio de Bulbo aceite de protección	Unidad Medida Global	EVENTO	1
2.130	Provisión de Indicador de presión de aceite (Del Generador 300 KVA).	Unidad	EVENTO	1
2.131	Mano de obra para cambio de Indicador de presión de aceite (Del Generador 300 KVA)	Unidad Medida Global	EVENTO	1
2.132	Provisión de Selector posición 1,0,2	Unidad	EVENTO	1
2.133	Mano de obra para cambio de Selector posición 1,0,2	Unidad Medida Global	EVENTO	1
2.134	Provisión de Rele de 24 voltios	Unidad	EVENTO	1
2.135	Mano de obra para cambio de Rele de 24 voltios	Unidad Medida Global	EVENTO	1
2.136	Provisión de Placa interfase	Unidad	EVENTO	1
2.137	Mano de obra para cambio de Placa interfase	Unidad Medida Global	EVENTO	1
2.138	Provisión de Solenoide de parada, electrónico (Del Generador 300 KVA)	Unidad	EVENTO	1
2.139	Mano de obra para cambio de Solenoide de parada, electrónico (Del Generador 300 KVA)	Unidad Medida Global	EVENTO	1
2.140	Provisión de rotor de motor de arranque (Motor a combustión del Generador 300 KVA)	Unidad	EVENTO	1
2.141	Mano de obra Cambio de rotor de motor de arranque (Motor a combustión del Generador 300 KVA)	Unidad Medida Global	EVENTO	1
2.142	Provisión de relé de motor de arranque (Motor a combustion del Generador 300 KVA)	Unidad	EVENTO	1
2.143	Mano de obra Cambio de relé de motor de arranque (Motor a combustión del Generador 300 KVA)	Unidad Medida Global	EVENTO	1
2.144	Provisión de porta escobilla de motor de arranque (Motor a combustión del Generador 300 KVA)	Unidad	EVENTO	1
2.145	Mano de obra por cambio de porta escobilla de motor de arranque (Motor a combustión del Generador 300 KVA)	Unidad Medida Global	EVENTO	1
2.146	Provisión de piñon del motor de arranque (Motor a combustión del Generador 300 KVA)	Unidad	EVENTO	1
2.147	Mano de obra para cambio de piñon del motor de arranque (Motor a combustión del Generador 300 KVA)	Unidad Medida Global	EVENTO	1
2.148	Provisión de carcasa del motor de arranque (Motor a combustión del Generador 300 KVA)	Unidad	EVENTO	1

ISI-SERVIS

REFRIGERACION - ELECTROMECANICA INDUSTRIAL- CONSTRUCCIONES – SERVICIOS TECNICOS-
METALURGICA - MONTAJES EN ACERO INOX.
TEL. 0984.767964 Ñemby PARAGUAY

2.149	Mano de obra para cambio de carcasa del motor de arranque (Motor a combustión del Generador 300 KVA)	Unidad Medida Global	EVENTO	1
2.150	Provisión de horquilla del motor de arranque (Motor a combustión del Generador 300 KVA)	Unidad	EVENTO	1
2.151	Mano de obra para cambio de horquilla del motor de arranque (Motor a combustión del Generador 300 KVA)	Unidad Medida Global	EVENTO	1
2.152	Provisión de rodamiento del motor de arranque (Motor a combustión del Generador 300 KVA)	Unidad	EVENTO	1
2.153	Mano de obra para cambio de rodamiento del motor de arranque (Motor a combustión del Generador 300 KVA)	Unidad Medida Global	EVENTO	1
2.154	Provisión de juego de reparo del motor de arranque (Motor a combustión del Generador 300 KVA)	Unidad	EVENTO	1
2.155	Mano de obra para cambio de componentes del juego de reparo del motor de arranque (Motor a combustión del Generador 300 KVA)	Unidad Medida Global	EVENTO	1
2.156	Provisión de buje del motor de arranque (Motor a combustión del Generador 300 KVA)	Unidad	EVENTO	1
2.157	Mano de obra para cambio de buje del motor de arranque (Motor a combustión del Generador 300 KVA)	Unidad Medida Global	EVENTO	1
2.158	Provisión de escobillas del motor de arranque (Motor a combustión del Generador 300 KVA)	Unidad	EVENTO	1
2.159	Mano de obra para cambio de escobilla del motor de arranque (Motor a combustion del Generador 300 KVA)	Unidad Medida Global	EVENTO	1
2.160	Rebobinado del motor de arranque, incluye materiales necesarios (Motor a combustión del Generador 300 KVA)	Unidad	EVENTO	1
2.161	Provisión batería eléctrica DCV 12-120A	Unidad	EVENTO	1
2.162	Mano de obra para cambio batería eléctrica DCV 12-120A	Unidad Medida Global	EVENTO	1
2.163	Provisión de selector de 3 posiciones de cobre/bronce de 200 A (para circuito de baterías auxiliares)	Unidad	EVENTO	1
2.164	Mano de obra para montaje de selector de 3 posiciones de cobre/bronce de 200 A (para circuito de baterías auxiliares)	Unidad Medida Global	EVENTO	1
2.165	Provisión de medidor de tension de baterías 0-24 Volt. Digital	Unidad	EVENTO	1
2.166	Mano de obra para montaje de medidor de tensión de baterías 0-24 Volt. Digital	Unidad Medida Global	EVENTO	1
2.167	Provisión de Solenoide Tipo FG 1255774	Unidad	EVENTO	1
2.168	Mano de obra para cambio de Solenoide Tipo FG 1255774	Unidad Medida Global	EVENTO	1

ISI-SERVIS

REFRIGERACION - ELECTROMECANICA INDUSTRIAL- CONSTRUCCIONES – SERVICIOS TECNICOS-
METALURGICA – MONTAJES EN ACERO INOX.
TEL. 0984.767964 Nemby PARAGUAY

2.169	Provisión de Aceite (de acuerdo a las exigencias del fabricante) (cotizar por 1 litro) (Aceite para Generador)	Litros	EVENTO	1
2.170	Mano de obra para cambio de Aceite (de acuerdo a las exigencias del fabricante) (Aceite para Generador)	Unidad Medida Global	EVENTO	1
2.171	Provisión de Fusible de 4 amperios, 500 voltios, 120kA	Unidad	EVENTO	1
2.172	Mano de obra para cambio de Fusible de 4 amperios, 500 voltios, 120kA	Unidad Medida Global	EVENTO	1
2.173	Provisión de Fusible de 6 amperios, 500 voltios, 120kA	Unidad	EVENTO	1
2.174	Mano de obra para cambio de Fusible de 6 amperios, 500 voltios, 120kA	Unidad Medida Global	EVENTO	1
2.175	Provisión de Fusible de 10 amperios, 500 voltios, 120kA	Unidad	EVENTO	1
2.176	Mano de obra para cambio de Fusible de 10 amperios, 500 voltios 120kA	Unidad Medida Global	EVENTO	1
2.177	Provisión de terminal para baterías	Unidad	EVENTO	1
2.178	Mano de obra para cambio de terminal para baterías	Unidad Medida Global	EVENTO	1
2.179	Provisión de porta escobilla de motor de alternador (Motor a combustión del Generador 300 KVA)	Unidad	EVENTO	1
2.180	Mano de obra por cambio de porta escobilla de motor de alternador (Motor a combustión del Generador 300 KVA)	Unidad Medida Global	EVENTO	1
2.181	Provisión de rotor de inducción del motor alternador (Motor a combustión del Generador 300 KVA)	Unidad	EVENTO	1
2.182	Mano de obra Cambio de rotor de inducción del motor alternador (Motor a combustión del Generador 300 KVA)	Unidad Medida Global	EVENTO	1
2.183	Provisión de regulador de tensión y accesorios de conexión (Motor a combustión del Generador 300 KVA)	Unidad	EVENTO	1
2.184	Mano de obra para cambio de regulador de tensión y accesorios de conexión (Motor a combustión del Generador 300 KVA)	Unidad Medida Global	EVENTO	1
2.185	Provisión de rectificador de tensión y accesorios de conexión (Motor a combustión del Generador 300 KVA)	Unidad	EVENTO	1
2.186	Mano de obra para cambio de rectificador de tensión y accesorios de conexión (Motor a combustión del Generador 300 KVA)	Unidad Medida Global	EVENTO	1
2.187	Provisión de anillo colector del alternador (Motor a combustión del Generador 300 KVA)	Unidad	EVENTO	1
2.188	Mano de obra para cambio de anillo colector del alternador (Motor a combustión del Generador 300 KVA)	Unidad Medida Global	EVENTO	1

ISI-SERVIS

REFRIGERACION - ELECTROMECANICA INDUSTRIAL- CONSTRUCCIONES – SERVICIOS TECNICOS-
METALURGICA – MONTAJES EN ACERO INOX.
TEL. 0984.767964 Ñemby PARAGUAY

2.189	Provisión de cojinete del alternador (Motor a combustión del Generador 300 KVA)	Unidad	EVENTO	1
2.190	Mano de obra para cambio de cojinete del alternador (Motor a combustión del Generador 300 KVA)	Unidad Medida Global	EVENTO	1
2.191	Provisión de polea del alternador (Motor a combustión del Generador 300 KVA)	Unidad	EVENTO	1
2.192	Mano de obra para cambio de polea (Motor a combustión del Generador 300 KVA)	Unidad Medida Global	EVENTO	1
2.193	Provisión de escobillas del alternador (Motor a combustión del Generador 300 KVA)	Unidad	EVENTO	1
2.194	Mano de obra para cambio escobillas del alternador (Motor a combustión del Generador 300 KVA)	Unidad Medida Global	EVENTO	1
2.195	Provisión de correa para el alternador (Motor a combustión del Generador 300 KVA)	Unidad	EVENTO	1
2.196	Mano de obra para cambio de correa para el alternador (Motor a combustión del Generador 300 KVA)	Unidad Medida Global	EVENTO	1
2.197	Provisión de ruleman del alternador (Motor a combustión del Generador 300 KVA)	Unidad	EVENTO	1
2.198	Mano de obra para cambio de ruleman del alternador (Motor a combustión del Generador 300 KVA)	Unidad Medida Global	EVENTO	1
2.199	Rebobinado de alternador, incluye insumos necesarios (Motor a combustión del Generador 300 KVA)	Unidad	EVENTO	1
2.200	Provisión de carcasa exterior de alternador (Motor a combustión del Generador 300 KVA)	Unidad	EVENTO	1
2.201	Mano de obra para cambio de carcasa exterior de alternador (Motor a combustion del Generador 300 KVA)	Unidad Medida Global	EVENTO	1
2.202	Provisión de ventilador de alternador (Motor a combustión del Generador 300 KVA)	Unidad	EVENTO	1
2.203	Mano de obra para cambio de ventilador de alternador (Motor a combustión del Generador 300 KVA)	Unidad Medida Global	EVENTO	1
2.204	Provisión de juego de reparo de alternador (Motor a combustión del Generador 300 KVA)	Unidad	EVENTO	1
2.205	Mano de obra para cambio de componentes del juego de reparo de alternador (Motor a combustión del Generador 300 KVA)	Unidad Medida Global	EVENTO	1
2.206	Provisión de cargador de Bateria de 220V/12V	Unidad	EVENTO	1
2.207	Mano de obra para cambio de cargador de Bateria de 220V/12V	Unidad Medida Global	EVENTO	1
2.208	Provisión de Filtro de Aceite para generador de 300 kVA	Unidad	EVENTO	1

ISI-SERVIS

REFRIGERACION - ELECTROMECANICA INDUSTRIAL- CONSTRUCCIONES – SERVICIOS TECNICOS-
METALURGICA – MONTAJES EN ACERO INOX.
TEL. 0984.767964 Nemby PARAGUAY

2.209	Mano de obra para cambio de Filtro de Aceite para generador de 300 kVA	Unidad Medida Global	EVENTO	1
2.210	Provisión de Filtro de Aire para generador de 300 kVA	Unidad	EVENTO	1
2.211	Mano de obra para cambio de Filtro de Aire para generador de 300 kVA	Unidad Medida Global	EVENTO	1
2.212	Provisión de Filtro de Combustible para generador de 300 Kva	Unidad	EVENTO	1
2.213	Mano de obra para cambio de Filtro de Combustible para generador de 300 Kva	Unidad Medida Global	EVENTO	1
2.214	Provisión de Liquido Refrigerante (de acuerdo a las exigencias del fabricante). (cotizar por 1 litro)	Litros	EVENTO	1
2.215	Mano de obra para cambio de Liquido Refrigerante (de acuerdo a las exigencias del fabricante).	Unidad Medida Global	EVENTO	1
2.216	Provisión de Ruleman Z	Unidad	EVENTO	1
2.217	Mano de obra para cambio de Ruleman Z	Unidad Medida Global	EVENTO	1
2.218	Provisión de Ruleman ZZ	Unidad	EVENTO	1
2.219	Mano de obra para cambio de Ruleman ZZ	Unidad Medida Global	EVENTO	1
2.220	Provisión de Empaquetadora teflón 1/4	Unidad	EVENTO	1
2.221	Mano de obra para cambio de Empaquetadora teflón 1/4	Unidad Medida Global	EVENTO	1
2.222	Provisión de Bulón 5/8 x 2"	Unidad	EVENTO	1
2.223	Mano de obra para cambio de Bulón 5/8 x 2"	Unidad Medida Global	EVENTO	1
2.224	Provisión de Junta Klinkering 1 mm	Unidad	EVENTO	1
2.225	Mano de obra para cambio de Junta Klinkering 1 mm	Unidad Medida Global	EVENTO	1
2.226	Provisión de Relleno de eje desgastado en asiento de ruleman	Unidad	EVENTO	1
2.227	Mano de obra para cambio de Relleno de eje desgastado en asiento de ruleman	Unidad Medida Global	EVENTO	1
2.228	Provisión de Ruleman 6313 A	Unidad	EVENTO	1
2.229	Mano de obra para cambio de Ruleman 6313 A	Unidad Medida Global	EVENTO	1
2.230	Provisión de Rulemanes 3313 A	Unidad	EVENTO	1

ISI-SERVIS

REFRIGERACION - ELECTROMECANICA INDUSTRIAL- CONSTRUCCIONES – SERVICIOS TECNICOS-
METALURGICA – MONTAJES EN ACERO INOX.
TEL. 0984.767964 Ñemby PARAGUAY

2.231	Mano de obra para cambio de Ruleman 3313 A	Unidad Medida Global	EVENTO	1
2.232	Mano de obra para ajuste del relleno en torno para asiento empaquetadura.	Unidad Medida Global	EVENTO	1
2.233	Provisión de Punta prisionero para seguro de turbina	Unidad	EVENTO	1
2.234	Mano de obra para cambio de Punta prisionero para seguro de turbina	Unidad Medida Global	EVENTO	1
2.235	Provisión de Ruleman 6113	Unidad	EVENTO	1
2.236	Mano de obra para cambio de Ruleman 6113	Unidad Medida Global	EVENTO	1
2.237	Provisión de Flejes de acoplamiento BF	Unidad	EVENTO	1
2.238	Mano de obra para cambio de Flejes de acoplamiento BF	Unidad Medida Global	EVENTO	1
2.239	Provisión de Buje de Bronce	Unidad	EVENTO	1
2.240	Mano de obra para cambio de Buje de Bronce	Unidad Medida Global	EVENTO	1
2.241	Rebobinado de motor de 0.50 HP	Unidad Medida Global	EVENTO	1
2.242	Provisión de ruleman de motor de 0.50 HP	Unidad	EVENTO	1
2.243	Mano de Obra para cambio de ruleman de motor de 0.50 HP	Unidad Medida Global	EVENTO	1
2.244	Rebobinado de motor de 2 HP	Unidad Medida Global	EVENTO	1
2.245	Provisión de ruleman de motor de 2 HP	Unidad	EVENTO	1
2.246	Mano de Obra para cambio de ruleman de motor de 2 HP	Unidad Medida Global	EVENTO	1
2.247	Rebobinado de motor de 7.5 HP	Unidad Medida Global	EVENTO	1
2.248	Provisión de ruleman de motor de 7.5 HP	Unidad	EVENTO	1
2.249	Mano de Obra para cambio de ruleman de motor de 7.5 HP	Unidad Medida Global	EVENTO	1
2.250	Provisión de escobilla para motobomba	Unidad	EVENTO	1

ISI-SERVIS

REFRIGERACION - ELECTROMECANICA INDUSTRIAL- CONSTRUCCIONES – SERVICIOS TECNICOS-
METALURGICA – MONTAJES EN ACERO INOX.
TEL. 0984.767964 Ñemby PARAGUAY

2 261	Mano de obra para cambio de escobilla para motobomba	Unidad Medida Global	EVENTO	1
2 252	Rebobinado de motor de 10 HP	Unidad Medida Global	EVENTO	1
2 253	Provisión de ruleman de motor de 10 HP	Unidad	EVENTO	1
2 254	Mano de Obra para cambio de ruleman de motor de 10 HP	Unidad Medida Global	EVENTO	1
2 255	Provisión del arranque suave para motor (Para motor de 10 Hp de 7,5 Kw)	Unidad	EVENTO	1
2.256	Mano de obra para cambio del arranque suave para motor (Para motor de 10 Hp de 7,5 Kw)	Unidad Medida Global	EVENTO	1
2.257	Provisión de Impulsor	Unidad	EVENTO	1
2 258	Mano de obra para cambio de Impulsor	Unidad Medida Global	EVENTO	1
2 259	Provisión de Válvula de retención vertical de 3"	Unidad	EVENTO	1
2 260	Mano de obra para cambio de Válvula de retencion vertical de 3"	Unidad Medida Global	EVENTO	1
2 261	Provisión de Válvula de pie de succión de bomba 2 1/2" con filtro metálico	Unidad	EVENTO	1
2 262	Mano de obra para cambio de Válvula de pie de succión de bomba 2 1/2" con filtro metálico	Unidad Medida Global	EVENTO	1
2.263	Limpieza de Reservorio de agua potable	Unidad Medida Global	EVENTO	1
2.264	Limpieza de reservorio de desague cloacal	Unidad Medida Global	EVENTO	1
2.265	Limpieza de reservorio de desagüe pluvial	Unidad Medida Global	EVENTO	1
2 266	Provisión de Acople elástico tipo gummi A50	Unidad	EVENTO	1
2 267	Mano de obra para cambio de Acople elástico tipo gummi A50, incluye montaje y desmontaje, bulones y los cubos correspondientes lado eje bomba como eje motor	Unidad Medida Global	EVENTO	1
2.268	Provision de Sello mecánico para motobomba del sistema contra incendio	Unidad	EVENTO	1
2.269	Mano de obra para cambio de Sello mecánico para motobomba del sistema contra incendio	Unidad Medida Global	EVENTO	1
2 270	Provisión de flotador eléctrico	Unidad	EVENTO	1
2 271	Mano de obra para cambio de flotador eléctrico	Unidad Medida Global	EVENTO	1
2 272	Provisión de flotador mecánico	Unidad	EVENTO	1
2 273	Mano de obra para cambio de flotador mecánico	Unidad Medida Global	EVENTO	1
2 274	Provisión de motor de portón eléctrico basculante de ¼ HP	Unidad	EVENTO	1
2 275	Mano de obra para cambio de motor de portón eléctrico basculante de ¼ HP	Unidad Medida Global	EVENTO	1

ISI-SERVIS

REFRIGERACION - ELECTROMECANICA INDUSTRIAL- CONSTRUCCIONES – SERVICIOS TECNICOS- METALURGICA – MONTAJES EN ACERO INOX.

TEL. 0984-767964 Ñemby PARAGUAY

2.276	Provisión de contactor 25 A	Unidad	EVENTO	1
2.277	Mano de obra para cambio de contactor 25 A	Unidad Medida Global	EVENTO	1
2.278	Provisión de interruptor termomagnético 3P, 160A, 10KA	Unidad	EVENTO	1
2.279	Mano de obra para cambio de interruptor termomagnético 3P, 160A, 10KA	Unidad Medida Global	EVENTO	1
2.280	Provisión de disyuntor de 25 A (Unipolar)	Unidad	EVENTO	1
2.281	Mano de obra para cambio de disyuntor de 25 A (Unipolar)	Unidad Medida Global	EVENTO	1
2.282	Provisión de tela de amianto para caño de escape de generador (cotizar por 1 metro)	Metros	EVENTO	1
2.283	Mano de obra para cambio de tela de amianto para caño de escape de generador	Unidad Medida Global	EVENTO	1
2.284	Provisión de DISPOSITIVO DE PROTECCION CONTRA SOBRETENSIONES TRANSITORIAS DPS DE 45 kA (Unipolar)	Unidad	EVENTO	1
2.285	Mano de obra para cambio de DISPOSITIVO DE PROTECCION CONTRA SOBRETENSIONES TRANSITORIAS DPS DE 45 kA (Unipolar)	Unidad Medida Global	EVENTO	1
2.286	Provisión de DISPOSITIVO DE PROTECCION CONTRA SOBRETENSIONES TRANSITORIAS DPS DE 20 KA (Unipolar)	Unidad	EVENTO	1
2.287	Mano de obra para cambio de DISPOSITIVO DE PROTECCION CONTRA SOBRETENSIONES TRANSITORIAS DPS DE 20 KA (Unipolar)	Unidad Medida Global	EVENTO	1
2.288	Provisión de Presostato FYG 32 5.6-10.5 BAR	Unidad	EVENTO	1
2.289	Mano de obra para cambio de Presostato FYG 32 5.6-10.5 BAR	Unidad Medida Global	EVENTO	1
2.290	Provisión de Manómetro 1/4 GAS 0-10 BAR/PSI 63mm	Unidad	EVENTO	1
2.291	Mano de obra para cambio de Manómetro 1/4 GAS 0-10 BAR/PSI 63mm	Unidad Medida Global	EVENTO	1
2.292	Provisión de Cable de 50 mm2 Cobre (cotizar por 1 metro)	Metros	EVENTO	1
2.293	Mano de obra para cambio de Cable de 50 mm2 Cobre	Unidad Medida Global	EVENTO	1
2.294	Provisión de Cable de 70 mm2 Cobre (cotizar por 1 metro)	Metros	EVENTO	1
2.295	Mano de obra para cambio de Cable de 70 mm2 Cobre	Unidad Medida Global	EVENTO	1
2.296	Provisión de Cable de 95 mm2 Cobre (cotizar por 1 metro)	Metros	EVENTO	1
2.297	Mano de obra para cambio de Cable de 95 mm2 Cobre	Unidad Medida Global	EVENTO	1
2.298	Provision de Cable de 120 mm2 Cobre (cotizar por 1 metro)	Metros	EVENTO	1
2.299	Mano de obra para cambio de Cable de 120 mm2 Cobre	Unidad Medida Global	EVENTO	1
2.300	Provisión de Cable de 150 mm2 Cobre (cotizar por 1 metro)	Metros	EVENTO	1
2.301	Mano de obra para cambio de Cable de 150 mm2 Cobre	Unidad Medida Global	EVENTO	1

ISI-SERVIS

REFRIGERACIÓN - ELECTROMECANICA INDUSTRIAL- CONSTRUCCIONES – SERVICIOS TECNICOS-
METALURGICA – MONTAJES EN ACERO INOX.
TEL. 0984.767964 Ñemby PARAGUAY

2.302	Provisión de Cable de 185 mm2 Cobre (cotizar por 1 metro)	Metros	EVENTO	1
2.303	Mano de obra para cambio de Cable de 185 mm2 Cobre	Unidad Medida Global	EVENTO	1
2.304	Provisión de Terminal de CU 6 mm2	Unidad	EVENTO	1
2.305	Mano de obra para cambio de Terminal de CU 6 mm2	Unidad Medida Global	EVENTO	1
2.306	Provisión de Terminal de CU 25 mm2	Unidad	EVENTO	1
2.307	Mano de obra para cambio de Terminal de CU 25 mm2	Unidad Medida Global	EVENTO	1
2.308	Provision de Terminal de CU 50 mm2	Unidad	EVENTO	1
2.309	Mano de obra para cambio de Terminal de CU 50 mm2	Unidad Medida Global	EVENTO	1
2.310	Provision de Terminal de CU 70 mm2	Unidad	EVENTO	1
2.311	Mano de obra para cambio de Terminal de CU 70 mm2	Unidad Medida Global	EVENTO	1
2.312	Provisión de Terminal de CU 95 mm2	Unidad	EVENTO	1
2.313	Mano de obra para cambio de Terminal de CU 95 mm2	Unidad Medida Global	EVENTO	1
2.314	Provision de Terminal de CU 120 mm2	Unidad	EVENTO	1
2.315	Mano de obra para cambio de Terminal de CU 120 mm2	Unidad Medida Global	EVENTO	1
2.316	Provision de Terminal de CU 150 mm2	Unidad	EVENTO	1
2.317	Mano de obra para cambio de Terminal de CU 150 mm2	Unidad Medida Global	EVENTO	1
2.318	Provision de Terminal de CU 185 mm2	Unidad	EVENTO	1
2.319	Mano de obra para cambio de Terminal de CU 185 mm2	Unidad Medida Global	EVENTO	1
2.320	Provision de acrilico de 8mm de espesor 0.50 mts de ancho por 1 mts de alto	M2	EVENTO	1
2.321	Provision de Disyuntor TM 3x250 A Regulable	Unidad	EVENTO	1
2.322	Mano de obra para cambio de Disyuntor TM 3x250 A Regulable	Unidad Medida Global	EVENTO	1
2.323	Provisión de Disyuntor TM 3x400 A Regulable	Unidad	EVENTO	1
2.324	Mano de obra para cambio de Disyuntor TM 3x400 A Regulable	Unidad Medida Global	EVENTO	1
2.325	Provisión de Disyuntor TM 3x630 A Regulable	Unidad	EVENTO	1
2.326	Mano de obra para cambio de Disyuntor TM 3x630 A Regulable	Unidad Medida Global	EVENTO	1
2.327	Provisión de Disyuntor TM 3x1600 A Regulable	Unidad	EVENTO	1
2.328	Mano de obra para cambio de Disyuntor TM 3x1600 A Regulable	Unidad Medida Global	EVENTO	1
2.329	Provision de calentador de Camisa para generador de 300kVA	Unidad	EVENTO	1

ISI-SERVIS

REFRIGERACION - ELECTROMECANICA INDUSTRIAL- CONSTRUCCIONES – SERVICIOS TECNICOS- METALURGICA – MONTAJES EN ACERO INOX.
TEL. 0984.767964 Ñemby PARAGUAY

2.330	Mano de obra para cambio de calentador de Camisa para generador de 300kVA	Unidad Medida Global	EVENTO	1
2 331	Provisión de mangueras del radiador del generador de 300kVA (cotizar por 1 metro)	Metros	EVENTO	1
2 332	Mano de obra para cambio de mangueras del radiador del generador de 300kVA)	Unidad Medida Global	EVENTO	1
2 333	Provisión de bomba de agua del generador de 300kVA	Unidad	EVENTO	1
2 334	Mano de obra para cambio de bomba de agua del generador de 300kVA	Unidad Medida Global	EVENTO	1
2 335	Provisión de radiador del generador de 300kVA	Unidad	EVENTO	1
2 336	Mano de obra para cambio de radiador del generador de 300kVA	Unidad Medida Global	EVENTO	1
2 337	Rectificación y cepillado de cilindros y de la tapa del Motor a combustión del Generador 300 KVA	Unidad	EVENTO	1
2.338	Provisión de manguera acrílica de 30 cm para conexiones al turbo (Motor a combustión del Generador 300 KVA)	Unidad	EVENTO	1
2.339	Mano de obra para cambio de manguera acrílica de 30 cm para conexiones al turbo (Motor a combustión del Generador 300 KVA)	Unidad Medida Global	EVENTO	1
2 340	Provisión de pistón (Motor a combustión del Generador 300 KVA)	Unidad	EVENTO	1
2 341	Mano de obra para cambio de pistón (Motor a combustión del Generador 300 KVA)	Unidad Medida Global	EVENTO	1
2 342	Provisión de biela (Motor a combustión del Generador 300 KVA)	Unidad	EVENTO	1
2.343	Mano de obra para cambio de biela (Motor a combustión del Generador 300 KVA)	Unidad Medida Global	EVENTO	1
2 344	Provisión de anillos de 1 pistón (Motor a combustión del Generador 300 KVA)	Unidad	EVENTO	1
2 345	Mano de obra para cambio de anillos de pistón (Motor a combustión del Generador 300 KVA)	Unidad Medida Global	EVENTO	1
2 346	Provision de cigüeñal (Motor a combustión del Generador 300 KVA)	Unidad	EVENTO	1
2 347	Mano de obra para cambio de cigüeñal (Motor a combustión del Generador 300 KVA)	Unidad Medida Global	EVENTO	1
2 348	Provisión de cojinete de cigueñal (Motor a combustión del Generador 300 KVA)	Unidad	EVENTO	1
2 349	Mano de obra para cambio de cojinete de cigüeñal (Motor a combustión del Generador 300 KVA)	Unidad Medida Global	EVENTO	1
2 350	Provisión de válvula de admisión (Motor a combustión del Generador 300 KVA)	Unidad	EVENTO	1
2 351	Mano de obra para cambio de válvula de admisión (Motor a combustión del Generador 300 KVA)	Unidad Medida Global	EVENTO	1
2 352	Provisión de válvula de escape (Motor a combustión del Generador 300 KVA)	Unidad	EVENTO	1
2 353	Mano de obra para cambio de válvula de escape (Motor a combustión del Generador 300 KVA)	Unidad Medida Global	EVENTO	1
2 354	Provisión de balancin (Motor a combustión del Generador 300 KVA)	Unidad	EVENTO	1

ISI-SERVIS

REFRIGERACION - ELECTROMECANICA INDUSTRIAL- CONSTRUCCIONES – SERVICIOS TECNICOS-
METALURGICA – MONTAJES EN ACERO INOX.
TEL. 0984.767964 Ñemby PARAGUAY

2.355	Mano de obra para cambio de balancin (Motor a combustión del Generador 300 KVA)	Unidad Medida Global	EVENTO	1
2.356	Provisión de resorte de válvula (Motor a combustión del Generador 300 KVA)	Unidad	EVENTO	1
2.357	Mano de obra para cambio de resorte de válvula (Motor a combustinn del Generador 300 KVA)	Unidad Medida Global	EVENTO	1
2.358	Provisión de bujia (Motor a combustion del Generador 300 KVA)	Unidad	EVENTO	1
2.359	Mano de obra para cambio de bujia (Motor a combustión del Generador 300 KVA)	Unidad Medida Global	EVENTO	1
2.360	Provisión de leva (Motor a combustion del Generador 300 KVA)	Unidad	EVENTO	1
2.361	Mano de obra para cambio de leva (Motor a combustión del Generador 300 KVA)	Unidad Medida Global	EVENTO	1
2.362	Provisión de árbol de levas (Motor a combustión del Generador 300 KVA)	Unidad	EVENTO	1
2.363	Mano de obra para cambio de arbol de levas (Motor a combustión del Generador 300 KVA)	Unidad Medida Global	EVENTO	1
2.364	Provisión de junta tapa (Motor a combustion del Generador 300 KVA)	Unidad	EVENTO	1
2.365	Mano de obra para cambio de junta tapa (Motor a combustión del Generador 300 KVA)	Unidad Medida Global	EVENTO	1
2.366	Provisión de junta culata (Motor a combustión del Generador 300 KVA)	Unidad	EVENTO	1
2.367	Mano de obra para cambio de junta culata (Motor a combustión del Generador 300 KVA)	Unidad Medida Global	EVENTO	1
2.368	Provisión de junta cárter (Motor a combustión del Generador 300 KVA)	Unidad	EVENTO	1
2.369	Mano de obra para cambio de junta cárter (Motor a combustión del Generador 300 KVA)	Unidad Medida Global	EVENTO	1
2.370	Provisión de junta colector de admisión/escape (Motor a combustión del Generador 300 KVA)	Unidad	EVENTO	1
2.371	Mano de obra para cambio de junta colector de admisión/escape (Motor a combustión del Generador 300 KVA)	Unidad Medida Global	EVENTO	1
2.372	Provisión de junta frente motor (Motor a combustión del Generador 300 KVA)	Unidad	EVENTO	1
2.373	Mano de obra para cambio de junta frente motor (Motor a combustion del Generador 300 KVA)	Unidad Medida Global	EVENTO	1
2.374	Provisión de botador (Motor a combustión del Generador 300 KVA)	Unidad	EVENTO	1
2.375	Mano de obra para cambio de botador (Motor a combustion del Generador 300 KVA)	Unidad Medida Global	EVENTO	1
2.376	Provisión de pico inyector de combustible (Motor a combustión del Generador 300 KVA)	Unidad	EVENTO	1
2.377	Mano de obra para cambio de pico inyector de combustible (Motor a combustión del Generador 300 KVA)	Unidad Medida Global	EVENTO	1
2.378	Provisión de caño inyector de combustible (Motor a combustión del Generador 300 KVA)	Unidad	EVENTO	1
2.379	Mano de obra para cambio de caño inyector de combustible (Motor a combustión del Generador 300 KVA)	Unidad Medida Global	EVENTO	1

ISI-SERVIS

REFRIGERACION - ELECTROMECANICA INDUSTRIAL- CONSTRUCCIONES – SERVICIOS TECNICOS-
METALURGICA – MONTAJES EN ACERO INOX.
TEL. 0984.767964 Nemby PARAGUAY

2.380	Provisión de válvula de retención de combustible (Motor a combustión del Generador 300 KVA)	Unidad	EVENTO	1
2.381	Mano de obra para cambio de válvula de retención de combustible (Motor a combustión del Generador 300 KVA)	Unidad Medida Global	EVENTO	1
2.382	Provisión de sensor de gases de escape (Motor a combustión del Generador 300 KVA)	Unidad	EVENTO	1
2.383	Mano de obra para cambio de sensor de gases de escape (Motor a combustión del Generador 300 KVA)	Unidad Medida Global	EVENTO	1
2.384	Provisión de sensor del refrigerante (Motor a combustión del Generador 300 KVA)	Unidad	EVENTO	1
2.385	Mano de obra para cambio de sensor del refrigerante (Motor a combustión del Generador 300 KVA)	Unidad Medida Global	EVENTO	1
2.386	Provisión de sensor de combustible (Motor a combustión del Generador 300 KVA)	Unidad	EVENTO	1
2.387	Mano de obra para cambio de sensor de combustible (Motor a combustión del Generador 300 KVA)	Unidad Medida Global	EVENTO	1
2.388	Calibración de bomba de combustible (Motor a combustión del Generador 300 KVA)	Unidad Medida Global	EVENTO	1
2.389	Provisión de juego de reparo de bomba de combustible (Motor a combustión del Generador 300 KVA)	Unidad	EVENTO	1
2.390	Mano de obra para cambio de componentes del juego de reparo de bomba de combustible (Motor a combustión del Generador 300 KVA)	Unidad Medida Global	EVENTO	1
2.391	Provisión de manguera de combustible. 4 bar. 12mm (Motor a combustión del Generador 300 KVA) (cotizar por 1 metro)	Metro	EVENTO	1
2.392	Mano de obra para cambio de manguera de combustible. 4 bar, 12mm (Motor a combustion del Generador 300 KVA)	Unidad Medida Global	EVENTO	1
2.393	Provisión de juego de reparo de bomba de agua (Motor a combustión del Generador 300 KVA)	Unidad	EVENTO	1
2.394	Mano de obra para cambio de componentes del juego de reparo de bomba de agua (Motor a combustion del Generador 300 KVA)	Unidad Medida Global	EVENTO	1
2.395	Provisión de base porta filtro de combustible con bombin (Motor a combustión del Generador 300 KVA)	Unidad	EVENTO	1
2.396	Mano de obra para cambio de base porta filtro de combustible con bombin (Motor a combustion del Generador 300 KVA)	Unidad Medida Global	EVENTO	1
2.397	Provisión de regulador de tensión y accesorios de conexión (Generador 300 KVA)	Unidad	EVENTO	1
2.398	Mano de obra para cambio de regulador de tensión y accesorios de conexión (Generador 300 KVA)	Unidad Medida Global	EVENTO	1
2.399	Provisión de anillo colector (Generador 300 KVA)	Unidad	EVENTO	1
2.400	Mano de obra para cambio de anillo colector (Generador 300 KVA)	Unidad Medida Global	EVENTO	1
2.401	Provisión de cojinete (Generador 300 KVA)	Unidad	EVENTO	1
2.402	Mano de obra para cambio de cojinete (Generador 300 KVA)	Unidad Medida Global	EVENTO	1

ISI-SERVIS

REFRIGERACION - ELECTROMECANICA INDUSTRIAL - CONSTRUCCIONES – SERVICIOS TECNICOS-
METALURGICA – MONTAJES EN ACERO INOX.
TEL. 0984-767964 Nemby PARAGUAY

2.403	Provisión de escobillas (Generador 300 KVA)	Unidad	EVENTO	1
2.404	Mano de obra para cambio escobillas (Generador 300 KVA)	Unidad Medida Global	EVENTO	1
2.405	Provisión de rulemán (Generador 300 KVA)	Unidad	EVENTO	1
2.406	Mano de obra para cambio de rulemán (Generador 300 KVA)	Unidad Medida Global	EVENTO	1
2.407	Rebobinado de Rotor, incluye insumos necesarios (Generador 300 KVA)	Unidad	EVENTO	1
2.408	Rebobinado de Estator, incluye insumos necesarios (Generador 300 KVA)	Unidad	EVENTO	1
2.409	Provisión de ventilador de radiador (Generador 300 KVA)	Unidad	EVENTO	1
2.410	Mano de obra para cambio de ventilador de radiador (Generador 300 KVA)	Unidad Medida Global	EVENTO	1
2.411	Provisión de borne/terminal de salida de energía eléctrica (Generador 300 KVA)	Unidad	EVENTO	1
2.412	Mano de obra para cambio de borne/terminal de salida de energía eléctrica (Generador 300 KVA)	Unidad Medida Global	EVENTO	1
2.413	Provisión de un par de polos magnéticos (Generador 300 KVA)	Unidad	EVENTO	1
2.414	Mano de obra para cambio de un par de polos magnéticos (Generador 300 KVA)	Unidad Medida Global	EVENTO	1
2.415	Provisión de gabinete de 2000x600x800mm para banco de capacitores	Unidad	EVENTO	1
2.416	Mano de obra para cambio de gabinete de 2000x600x800mm para banco de capacitores	Unidad Medida Global	EVENTO	1
2.417	Provisión de Transformador de Intensidad de Corriente TC 1000/5A para Banco de Capacitores	Unidad	EVENTO	1
2.418	Mano de obra para cambio de Transformador de Intensidad de Corriente TC 1000/5A para Banco de Capacitores	Unidad Medida Global	EVENTO	1
2.419	Provisión de CONTACTOR 47 GMC 220VAC	Unidad	EVENTO	1
2.420	Mano de obra para cambio de CONTACTOR 47 GMC 220VAC	Unidad Medida Global	EVENTO	1
2.421	Provisión de contactor Trifásico 56GMC 50A 220VAC	Unidad	EVENTO	1
2.422	Mano de obra para cambio de contactor Trifásico 56GMC 50A 220VAC	Unidad Medida Global	EVENTO	1
2.423	Provisión de vejiga de 200 litros para tanque pulmon de la motobomba jockey del Sistema Contra Incendios	Unidad	EVENTO	1
2.424	Mano de obra para cambio de vejiga de 200litros para tanque pulmon de la motobomba jockey del Sistema Contra Incendios	Unidad Medida Global	EVENTO	1
2.425	Provisión de Cable Multifilar de 25 mm2 (cotizar por 1 metro)	Metros	EVENTO	1
2.426	Mano de obra para cambio de Cable Multifilar de 25 mm2	Unidad Medida Global	EVENTO	1
2.427	Provisión de tubos tipo led de 18W	Unidad	EVENTO	1
2.428	Provisión de lamparas tipo led de 14W rosca E27 6500k	Unidad	EVENTO	1
2.429	Provisión de lámparas tipo led de 70W rosca E40, 6500k	Unidad	EVENTO	1

ISI-SERVIS

REFRIGERACION - ELECTROMECANICA INDUSTRIAL- CONSTRUCCIONES – SERVICIOS TECNICOS- METALURGICA – MONTAJES EN ACERO INOX.
TEL. 0984.767964 Ñemby PARAGUAY

2.430	Provisión de reflectores tipo led de 50W multicolor	Unidad	EVENTO	1
2.431	Provisión de contactor trifasico para motor de 10 HP	Unidad	EVENTO	1
2.432	Mano de obra para cambio de contactor trifasico para motor de 10 HP	Unidad Medida Global	EVENTO	1
2.433	Provision de contactor trifasico para motor de 7.5 HP	Unidad	EVENTO	1
2.434	Mano de obra para cambio de contactor trifasico para motor de 7.5 HP	Unidad Medida Global	EVENTO	1
2.435	Provisión de contactor trifasico para motor de 5 HP	Unidad	EVENTO	1
2.436	Mano de obra para cambio de contactor trifasico para motor de 5 HP	Unidad Medida Global	EVENTO	1
2.437	Reparación de motor electrico correspondiente al portón de acceso	Unidad	EVENTO	1
2.438	Provision de luminaria led 6500k 30x30cm	Unidad	EVENTO	1
2.439	Provisión de luminaria led 6500k 60x60cm de embutir	Unidad	EVENTO	1
2.440	Provisión de tomacorriente tipo americano, para fiches planas y circulares, con tierra (F+N+T)	Unidad	EVENTO	1
2.441	Mano de obra para cambio de tomacorriente tipo americano, para fichas planas y circulares, con tierra (F+N+T)	Unidad Medida Global	EVENTO	1
2.442	Provisión de tomacorriente tipo shuko, 16 A/220 V, con tierra (F+N+T)	Unidad	EVENTO	1
2.443	Mano de obra para cambio de tomacorriente tipo shuko, 16 A/220 V, con tierra (F+N+T)	Unidad Medida Global	EVENTO	1
2.444	Provisión de bomba sumergible de 10 hp	Unidad	EVENTO	1
2.445	Mano de obra por cambio de bomba sumergible de 10 hp	Unidad Medida Global	EVENTO	1
2.446	Provisión de bomba sumergible de 7.5 hp	Unidad	EVENTO	1
2.447	Mano de obra por cambio de bomba sumergible de 7.5 hp	Unidad Medida Global	EVENTO	1
2.448	Provisión de bomba sumergible de 5 hp	Unidad	EVENTO	1
2.449	Mano de obra por cambio de bomba sumergible de 5 hp	Unidad Medida Global	EVENTO	1
2.450	Provisión de combustible diesel, centanaje minimo 55, máximo de 10 ppm de azufre con triple filtrado. Cobzar por litro	Litro	EVENTO	1
2.451	Provisión de control remoto para el portón basculante	Unidad	EVENTO	1
2.452	Provisión 5 unidades de luminaria led 18 W 1530 lúmenes, de adosar, forma cuadrada 225x225x28mm	Unidad	EVENTO	1
2.453	Mano de obra por cambio de 5 unidades de luminaria led 18 W, 1530 lumenes, de adosar, forma cuadrada 225x225x28mm	Unidad de Medida global	EVENTO	1
2.454	Provisión 5 unidades de luminaria led 24 W, 2040 lúmenes, de adosar, forma cuadrada 300x300x28mm	Unidad	EVENTO	1
2.455	Mano de obra por cambio de 5 unidades de luminaria led 24 W, 2040 lúmenes, de adosar, forma cuadrada 300x300x28mm	Unidad de Medida global	EVENTO	1

ISI-SERVIS

REFRIGERACION - ELECTROMECANICA INDUSTRIAL- CONSTRUCCIONES – SERVICIOS TECNICOS- METALURGICA – MONTAJES EN ACERO INOX.

TEL. 0984.767954 Ñemby PARAGUAY

2.456	Provisión 5 unidades de luminaria led 18 W 1530 lúmenes, de embutir, forma circular 225x20mm	Unidad	EVENTO	1
2.457	Mano de obra por cambio de 5 unidades de luminaria led 18 W, 1530 lúmenes, de embutir, forma circular 225x20mm	Unidad de Medida global	EVENTO	1
2.458	Provisión 5 unidades de luminaria led 18 W, 1530 lúmenes, de embutir, forma cuadrada 225x28mm	Unidad	EVENTO	1
2.459	Mano de obra por cambio de 5 unidades de luminaria led 18 W, 1530 lúmenes, de embutir, forma cuadrada 225x28mm	Unidad de Medida global	EVENTO	1
2.460	Provisión 5 unidades de driver para artefacto led de 18 W	Unidad	EVENTO	1
2.461	Mano de obra por cambio de 5 unidades de driver para artefacto led de 18 W	Unidad de Medida global	EVENTO	1
2.462	Provisión 5 unidades de driver para artefacto led de 24 W	Unidad	EVENTO	1
2.463	Mano de obra por cambio de 5 unidades de driver para artefacto led de 24 W	Unidad de Medida global	EVENTO	1

SERVICIO DE MANTENIMIENTO CORRECTIVO:

Comprende la provisión de la mano de obra general y especializada, en cantidad y calidad suficiente con herramientas adecuadas, incluyendo la provisión de materiales e insumos y la reposición de componentes, materiales, repuestos y accesorios que fueren necesarios ejecutar a cualquiera de los equipos objeto de este llamado, que se encuentra fuera de servicio por algún tipo de falla y/o avería, a fin de restituirlo nuevamente en servicio y asegurar su correcto funcionamiento normal

Los componentes, materiales, repuestos y accesorios que fueren necesarios serán instalados y/o montados en los equipos objeto de este llamado, debiendo el Oferente Adjudicado presentar al Administrador del Contrato un listado completo de los mismos con sus características técnicas, la cantidad a ser utilizada, el equipo en que será instalado y cualquier otro tipo de información que a criterio del Administrador de Contrato resultare de relevancia, en el idioma Castellano en caso de manuales de los equipos. **Asimismo, todas las piezas, repuestos, materiales y/o accesorios que fueron cambiados deberán ser necesariamente entregados al Administrador del Contrato.**

Ante el reporte por parte de la Dirección del Registro de Automotores de algún tipo de falla o avería que se presente en uno o cualquiera de los equipos objeto de este llamado, ocasionando que el mismo quede fuera de servicio (UN EVENTO), el contratista dispondrá como máximo de 3 **(tres) horas** a partir de dicho reporte para presentarse en la Institución a fin de efectuar un diagnóstico de la situación y efectuar una solución de emergencia (SERVICIO TÉCNICO DE EMERGENCIA) pospondrá la solución definitiva, en el caso que se requiera cambios de piezas y/o componentes, por un plazo que, a criterio conjunto con el Supervisor Técnico, se estime conveniente.

El Proveedor deberá presentar un informe sobre las causales que motivaron el inconveniente, reseñando la solución aplicada e indicando cualquier sugerencia que fuere pertinente a fin de evitar la repetición de la falla

De ser posible los trabajos se ejecutaran durante la jornada normal de trabajo de la Dirección del Registro de Automotores, debiendo el Proveedor instalar todas las señalizaciones de advertencia para los usuarios del edificio.

Observación. Cualquier daño que se produzca por una negligencia por parte del Proveedor, la misma será responsable de dejar en condiciones adecuadas todo aquello que haya sido afectado por algún trabajo realizado siendo total responsabilidad de la misma, además si los técnicos no cuentan con los equipos de seguridad adecuada para cada trabajo, no se ejecutaran los mismos hasta que cumplan con las técnicas de seguridad.