Municipalidad de Lambaré
DEPARTAMENTO TECNICO

"El Cerro Lambaré, pertenece a los Lambareños"

Misión: "Ser un Municipio transparente y democrático; que respete los valores, las culturas y proteja el medio ambiente, que potencie el servicio solidario y la atención preferencial a la niñez, la juventud y la tercera edad"

MEMORANDUM D. T. Nº 60 /2022.

A : **ARQ. JOSE RUIZ ACOSTA - Director**
Dirección de Obras y Mantenimiento

DE : **SR. ESTEBAN RODRIGUEZ - Funcionario**
Departamento Técnico

Esteban Rodriguez Alderete
Dpto. Técnico

FECHA : **14 de Marzo de 2022.**

REFERENCIA: Informe Técnico

Por la presente me dirijo a Usted, para remitir el Informe Técnico a cerca de los argumentos por lo que se necesita un Llamado para la ejecución de Obras de Construcción de Cuneta Lateral, Baden, Cruce de Calle y Remoción y Reposición de Empedrado.

1) Los trabajos de construcción de Cuneta Lateral, Baden, Cruce de Calle y Remoción y Reposición de Empedrado de las calles alternativas, deberán ser encaradas con suma urgencia atendiendo que existen roturas de cañerías de agua y agua servida que deterioran rápidamente la capa asfáltica en las principales y calles dentro de la Ciudad.
2) Los trabajos de reparaciones de bocacalles y tramos continuos de las calles, son necesarios para salvaguardar la Capa Asfáltica y dar una solución a las constantes rotura de cañerías y agua servida esparcidas por las calzadas, así de esta manera se podría direccionar las aguas al registro existente de algunos lugares.
3) Los trabajos de construcción de Cuneta Lateral, Baden, Cruce de Calle y Remoción y Reposición de Empedrado que se plantean en las Planillas adjuntas, se planifico de tal manera, que el Asfalto pueda tener una mayor duración al canalizar las aguas y reponer los cordones de las veredas.
4) Hay que tener en cuenta que la urgencia, de la construcción de ciertas calles está dada a fin de ofrecer una mejor posibilidad de desplazamiento de los contribuyentes del municipio y así elevar el nivel de vida de los vecinos de los barrios cuyas calles que serán reparadas.
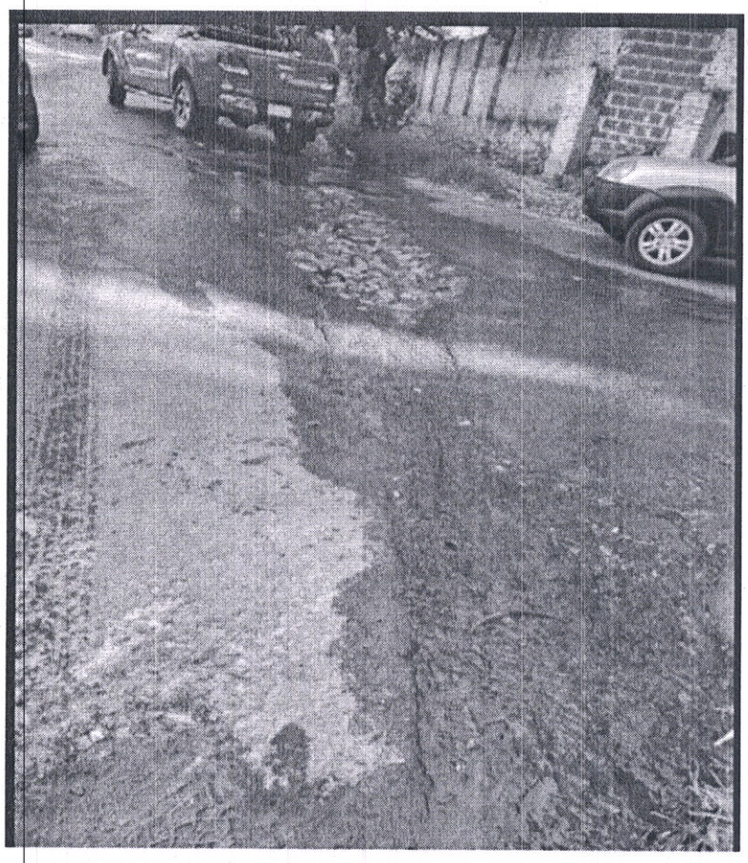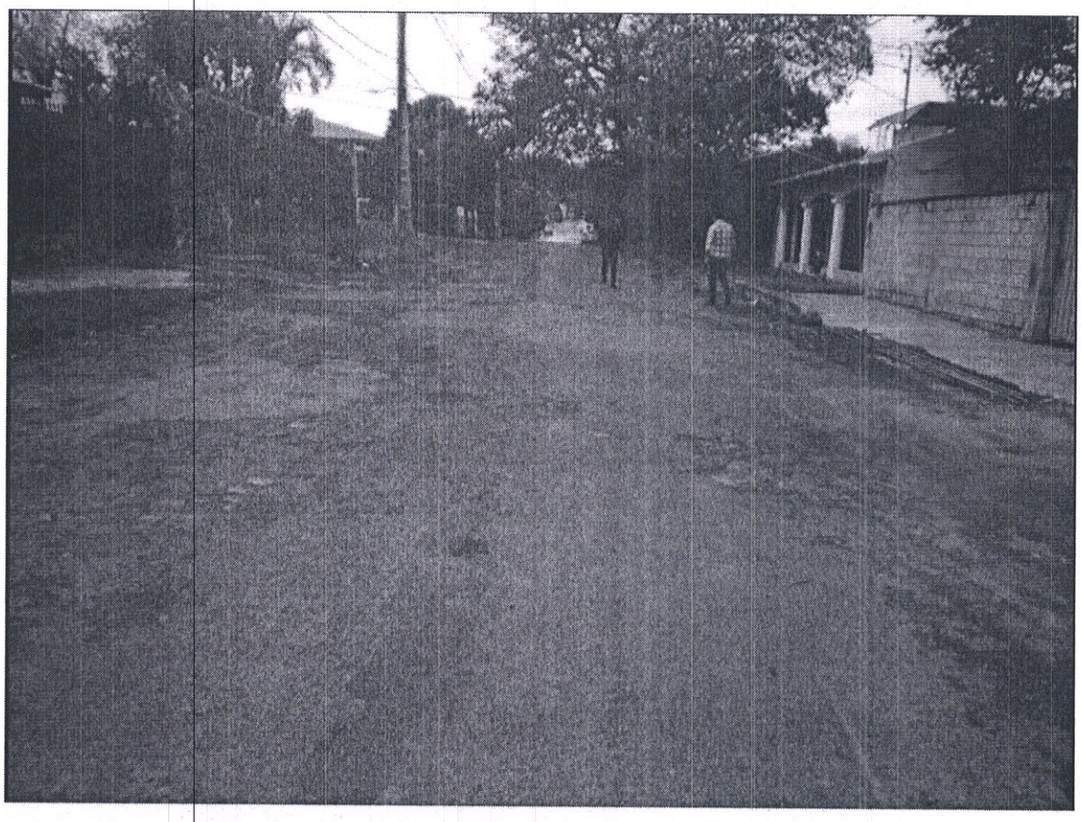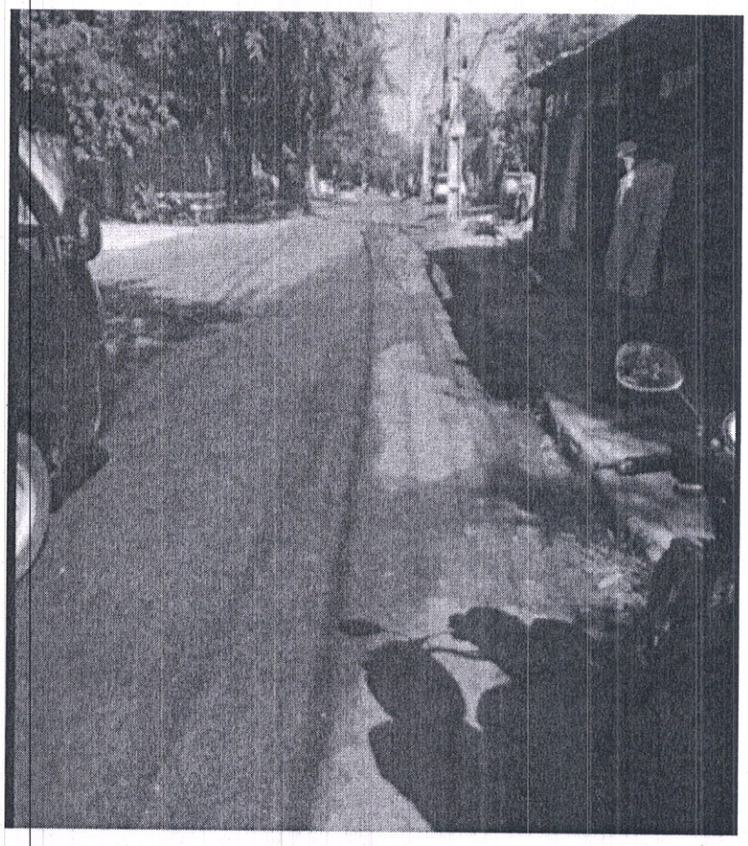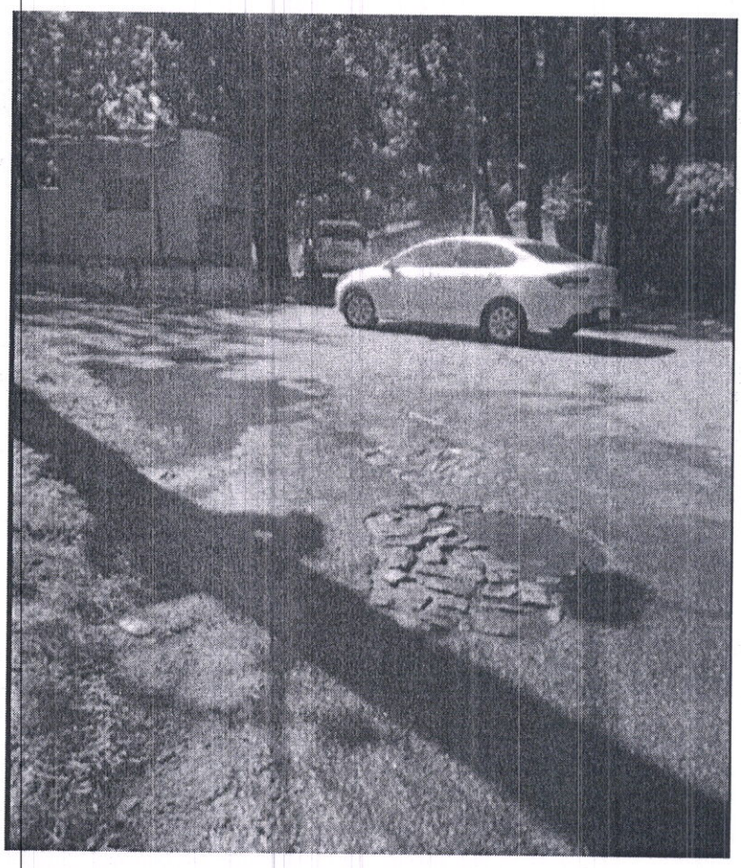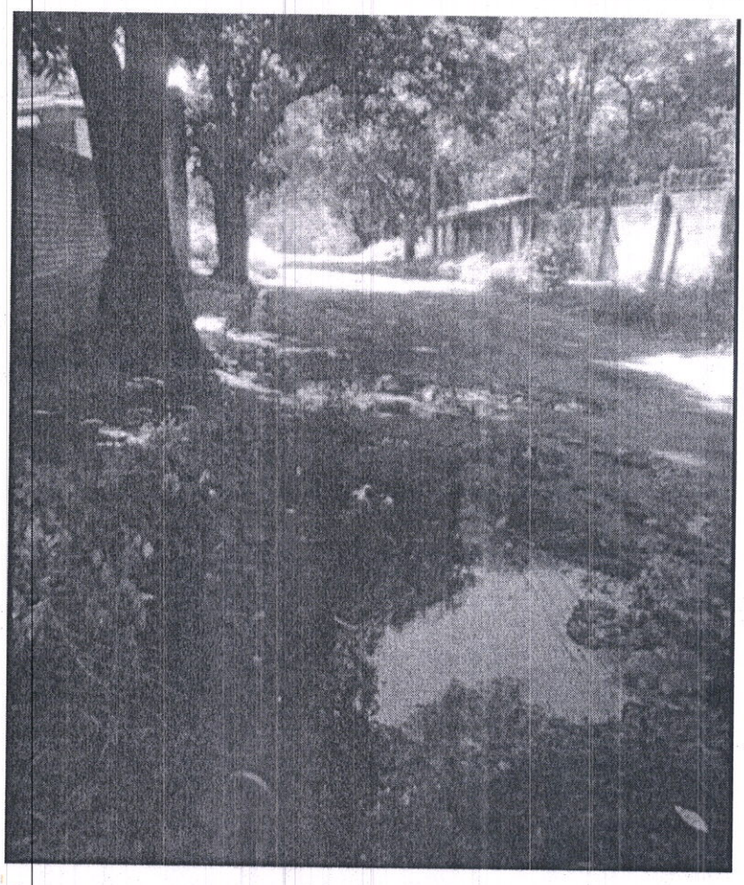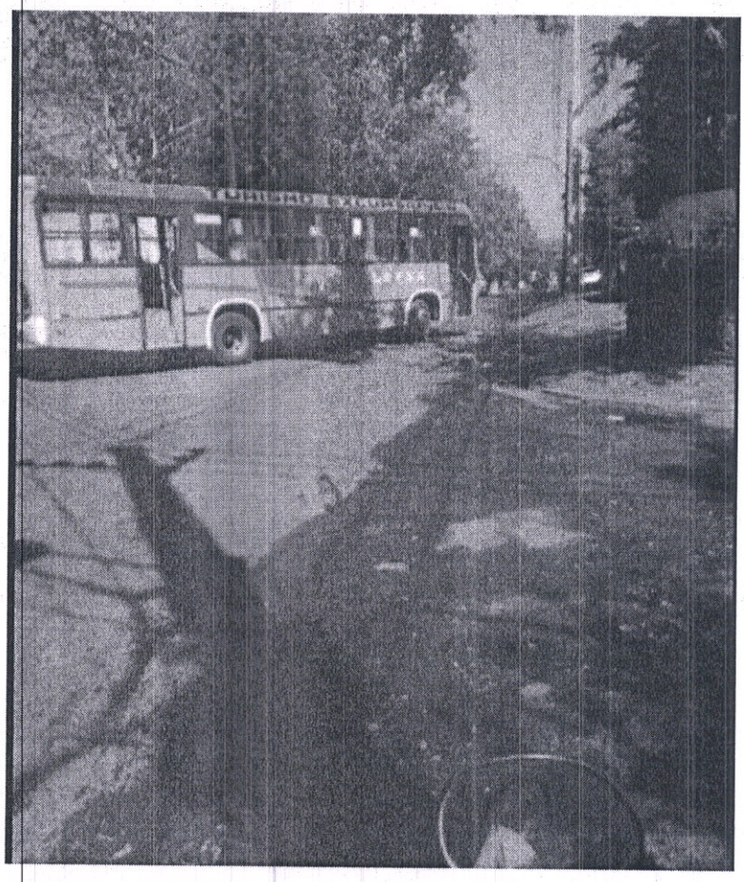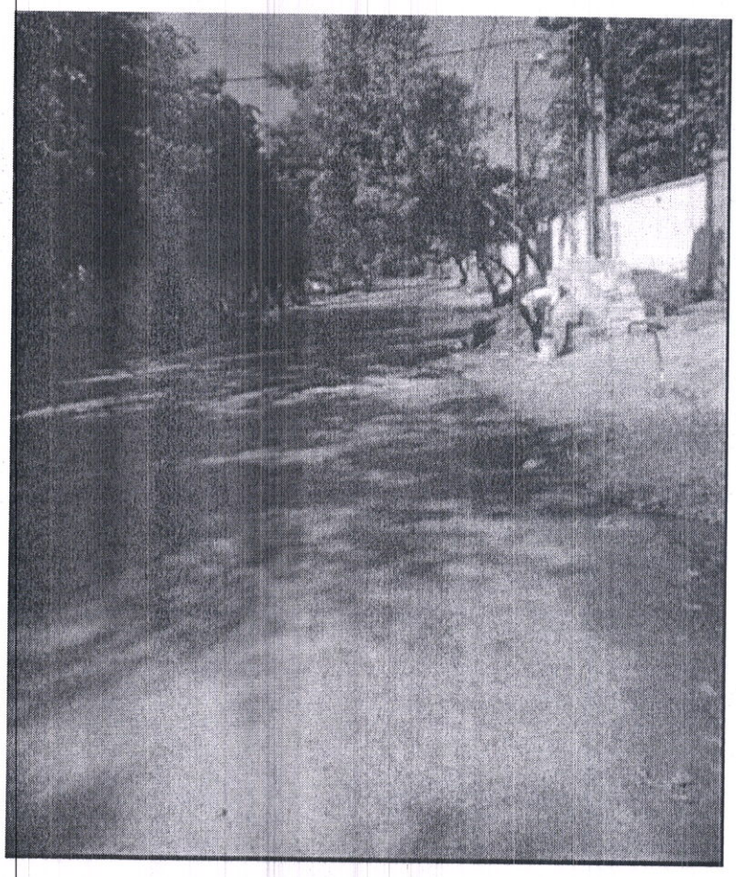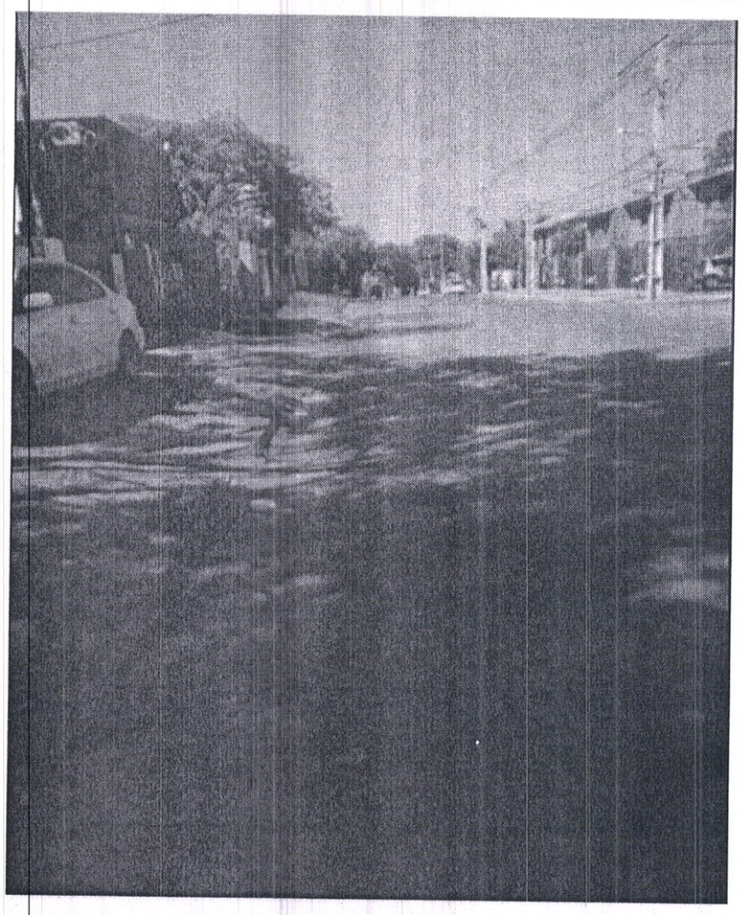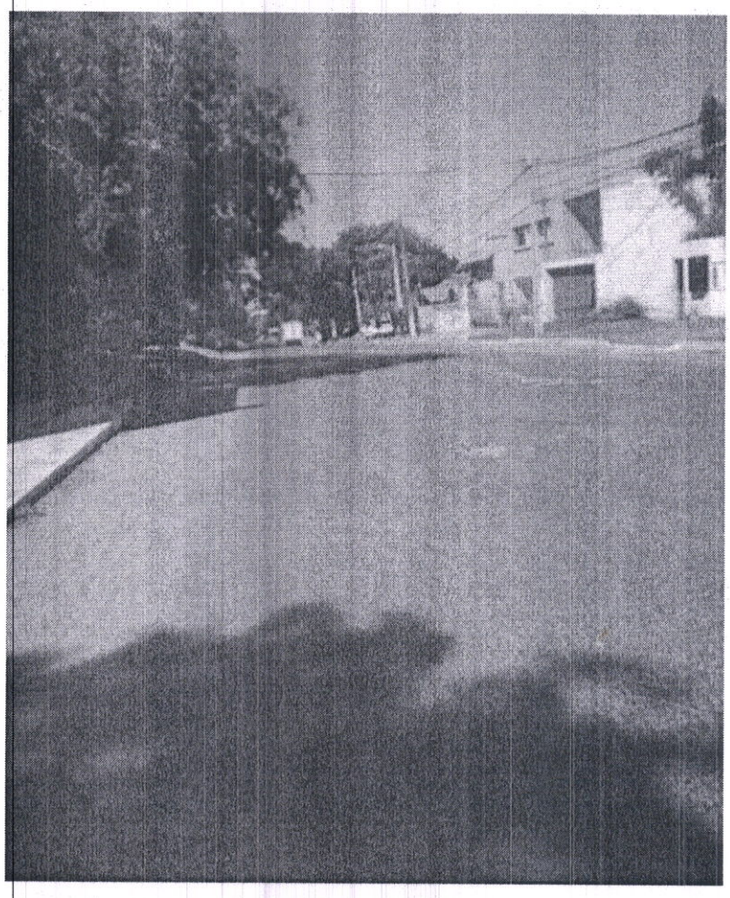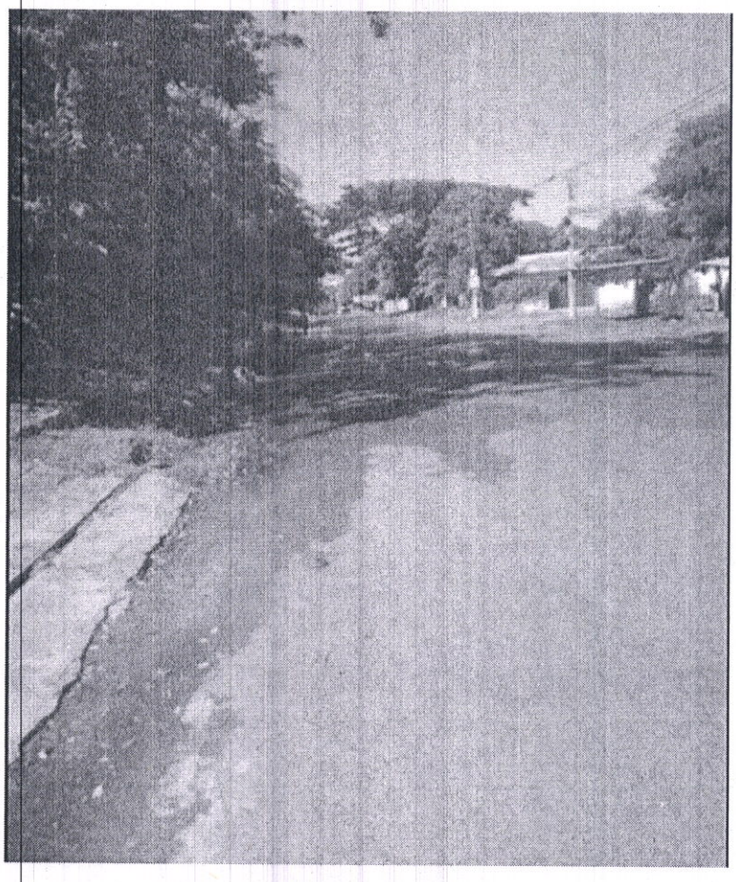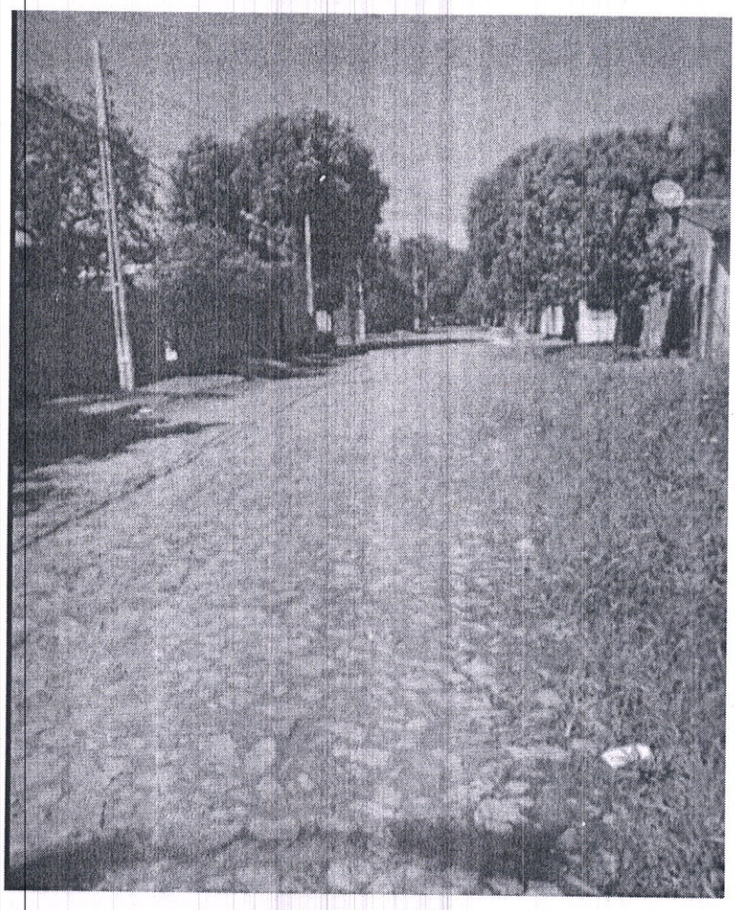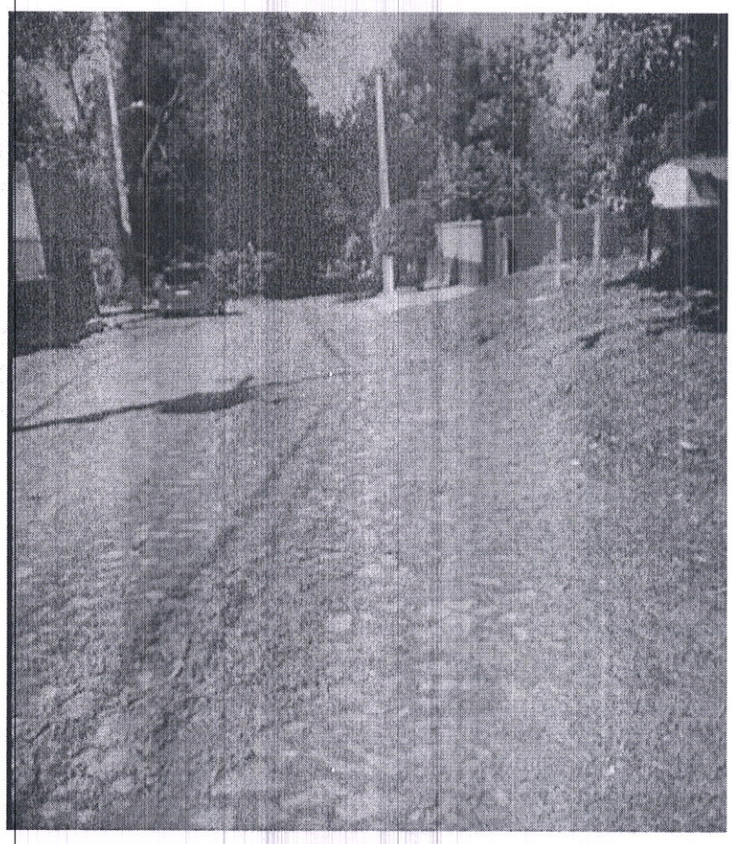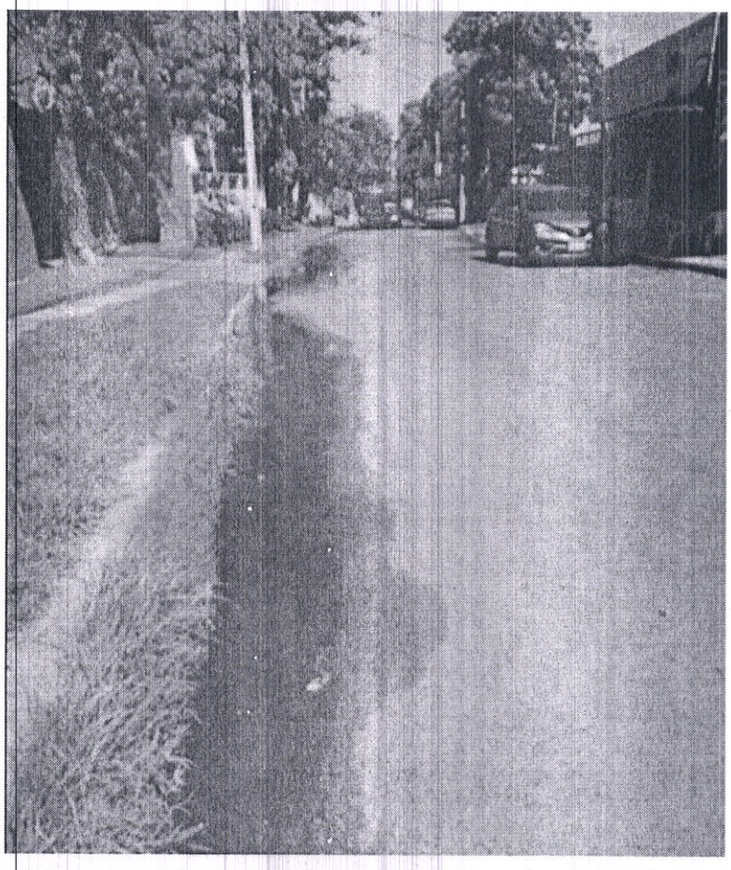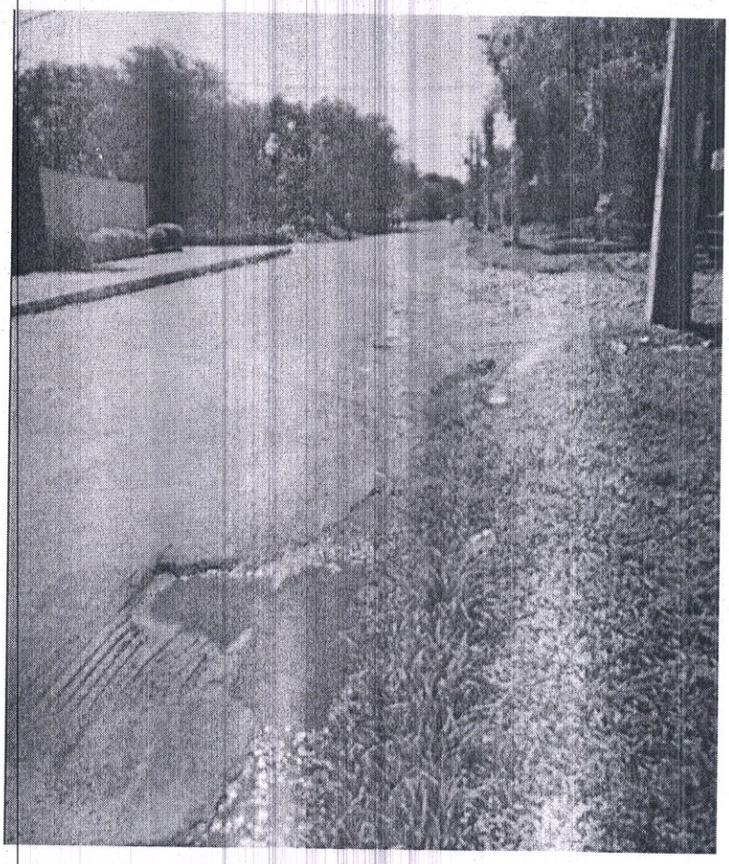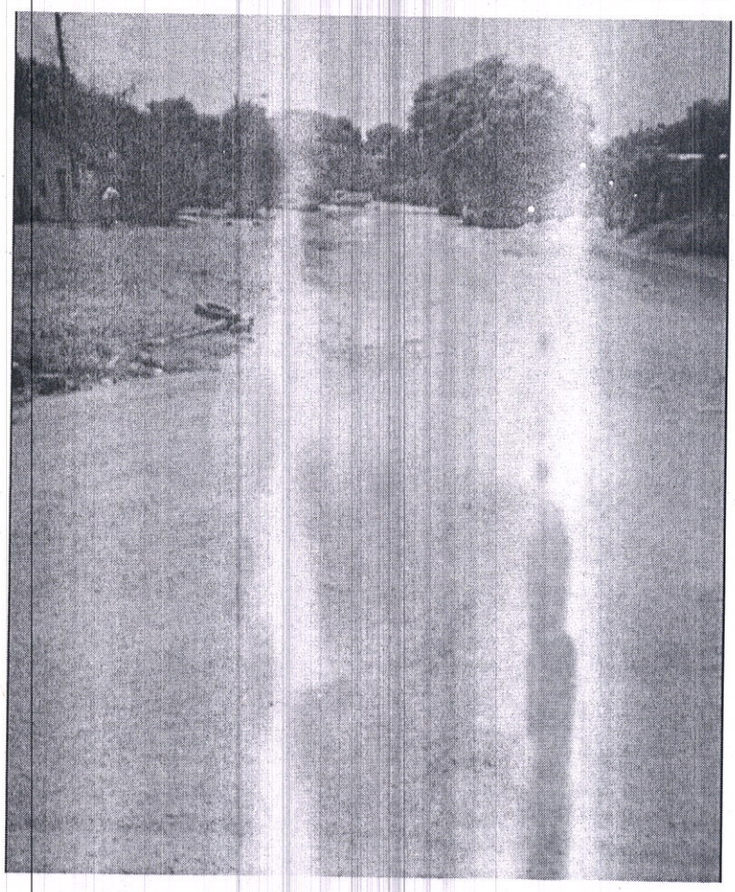
Sin Otro particular, le saludo Cordialmente.