Caazapá, 28 de abril del 2.017

Señor (es)
Flatworld Solutions S.A.
RUC N° 80054898-1
Presente

Ref.: Adjudicación ID Nº 324030.

Me dirijo a usted (es) a efectos de comunicarle en el marco del LLAMADO A LICITACIÓN PÚBLICA NACIONAL N° 01/2017 ADQUISICION DE MERIENDA ESCOLAR - PLURIANUAL 2017/2018 - ID N° 324030, de conformidad a la Ley N° 2051 de Contrataciones Públicas, que han resultado adjudicadas las siguientes firmas s/ Resolución GC Nº 202/2017:

ITEM N°	OFERENTE ADJUDICADO	R.U.C. N°
1- *LECHE ENTERA FLUIDA UAT*	Camica S.R.L.	80046839-2
2- *GALLETITA CRACKERS*	Distribuidora Paraguay de Rosa Mabel Capli de Carlson	4.243.949-3
3- *GALLETITA DULCE CON SEMILLA DE CHIA Y/O SESAMO*		
4- *TURRON DE MANI*	Distribuidora Victoria de Escolta S.R.L.	80027783-0

Sin otro particular, me despido atentamente.

Gabriela Guerrero Avalos
Encargada de UOC

GOBERNACION DE CAAZAPÁ · UNIDAD OPERATIVA DE CONTRATACIONES

Gmail

Gabriela Guerrero <uocgobcaazapa@gmail.com>

NOTIFICACION DE ADJUDICACION ID 324030

2 mensajes

Gabriela Guerrero <uocgobcaazapa@gmail.com> 28 de abril de 2017, 14:49
Para: fsaparaguay@gmail.com

--
Favor acusar la recepción del presente correo y sus adjuntos.

Atentamente,

Lic. Gabriela Guerrero Avalos, Encargada UOC
Gobernacion del VI Dpto. de Caazapá
Caazapá, Paraguay
+595542232777

3 archivos adjuntos

DICTAMEN DE EVALUACION.zip
8226K

resolucion adj merienda.pdf
1030K

Notif Flatworld.pdf
209K

fsaparaguay <fsaparaguay@gmail.com> 28 de abril de 2017, 14:53
Para: Gabriela Guerrero <uocgobcaazapa@gmail.com>

recibido

Enviado desde mi smartphone Samsung Galaxy.

-------- Mensaje original --------
De: Gabriela Guerrero <uocgobcaazapa@gmail.com>
Fecha: 28/4/17 14:49 (GMT-04:00)
A: fsaparaguay@gmail.com
Asunto: NOTIFICACION DE ADJUDICACION ID 324030

[El texto citado está oculto]

Caazapá, 28 de abril del 2.017

Señor (es)
Camica S.R.L.
RUC N° 80046839-2
Presente

Ref.: Adjudicación ID Nº 324030.

Me dirijo a usted (es) a efectos de comunicarle en el marco del LLAMADO A LICITACIÓN PÚBLICA NACIONAL N° 01/2017 ADQUISICION DE MERIENDA ESCOLAR - PLURIANUAL 2017/2018 - ID N° 324030, de conformidad a la Ley N° 2051 de Contrataciones Públicas, que han resultado adjudicadas las siguientes firmas s/ Resolución GC Nº 202/2017:

ITEM N°	OFERENTE ADJUDICADO	R.U.C. N°
1- *LECHE ENTERA FLUIDA UAT*	Camica S.R.L.	80046839-2
2- *GALLETITA CRACKERS*	Distribuidora Paraguay de Rosa Mabel Capli de Carlson	4.243.949-3
3- *GALLETITA DULCE CON SEMILLA DE CHIA Y/O SESAMO*		
4- *TURRON DE MANI*	Distribuidora Victoria de Escolta S.R.L.	80027783-0

Sin otro particular, me despido atentamente.

GOBERNACION DE CAAZAPA · UNIDAD OPERATIVA DE CONTRATACIONES

Gabriela Guerrero Avalos
Encargada de UOC

Gmail

Gabriela Guerrero <uocgobcaazapa@gmail.com>

NOTIFICACION DE ADJUDICACION ID 324030

2 mensajes

Gabriela Guerrero <uocgobcaazapa@gmail.com> 28 de abril de 2017, 14:40
Para: celso vera <camicasrl@gmail.com>

--
Favor acusar la recepción del presente correo y sus adjuntos.

Atentamente,

Lic. Gabriela Guerrero Avalos, Encargada UOC
Gobernacion del VI Dpto. de Caazapá
Caazapá, Paraguay
+595542232777

3 archivos adjuntos

DICTAMEN DE EVALUACION.zip
8226K

resolucion adj merienda.pdf
1030K

Notif Camica.pdf
208K

celso vera <camicasrl@gmail.com> 28 de abril de 2017, 14:51
Para: Gabriela Guerrero <uocgobcaazapa@gmail.com>

Recibido , saludos.

Atte

Celso Vera
[El texto citado está oculto]

Caazapá, 28 de abril del 2.017

Señor (es)
Distribuidora Paraguay de Rosa Mabel Capli de Carlson
RUC N° 4.243.949-3
Presente

Ref.: Adjudicación ID Nº 324030.

Me dirijo a usted (es) a efectos de comunicarle en el marco del LLAMADO A LICITACIÓN PÚBLICA NACIONAL N° 01/2017 ADQUISICION DE MERIENDA ESCOLAR - PLURIANUAL 2017/2018 - ID N° 324030, de conformidad a la Ley N° 2051 de Contrataciones Públicas, que han resultado adjudicadas las siguientes firmas s/ Resolución GC Nº 202/2017:

ITEM N°	OFERENTE ADJUDICADO	R.U.C. N°
1- *LECHE ENTERA FLUIDA UAT*	Camica S.R.L.	80046839-2
2- *GALLETITA CRACKERS*	Distribuidora Paraguay de Rosa Mabel Capli de Carlson	4.243.949-3
3- *GALLETITA DULCE CON SEMILLA DE CHIA Y/O SESAMO*		
4- *TURRON DE MANI*	Distribuidora Victoria de Escolta S.R.L.	80027783-0

Sin otro particular, me despido atentamente.

Gabriela Guerrero Avalos
Encargada de UOC

UOC - UNIDAD OPERATIVA DE CONTRATACIÓN

Gmail

Gabriela Guerrero <uocgobcaazapa@gmail.com>

NOTIFICACION DE ADJUDICACION ID 324030

2 mensajes

Gabriela Guerrero <uocgobcaazapa@gmail.com> 28 de abril de 2017, 14:44
Para: paraguaydistribuidora@gmail.com

--
Favor acusar la recepción del presente correo y sus adjuntos.

Atentamente,

Lic. Gabriela Guerrero Avalos, Encargada UOC
Gobernacion del VI Dpto. de Caazapá
Caazapá, Paraguay
+595542232777

3 archivos adjuntos

DICTAMEN DE EVALUACION.zip
8226K

resolucion adj merienda.pdf
1030K

Notif Distribuidora Py.pdf
209K

Distribuidora Paraguay <paraguaydistribuidora@gmail.com> 28 de abril de 2017, 15:43
Para: Gabriela Guerrero <uocgobcaazapa@gmail.com>, feranuro@hotmail.com, edgarayala96@hotmail.com

RECIBIDO

2 archivos adjuntos

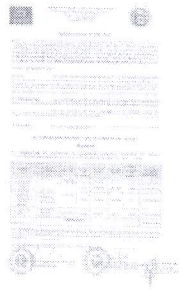

Escáner_20170428 (2).png
1371K

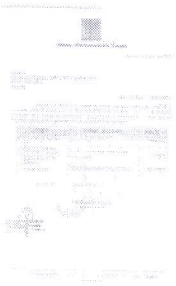

Escáner_20170428.png
698K

Caazapá, 28 de abril del 2.017

Señor (es)
Distribuidora Victoria de Escolta S.R.L.
RUC N° 80027783-0
Presente

Ref.: Adjudicación ID Nº 324030.

Me dirijo a usted (es) a efectos de comunicarle en el marco del LLAMADO A LICITACIÓN PÚBLICA NACIONAL N° 01/2017 ADQUISICION DE MERIENDA ESCOLAR - PLURIANUAL 2017/2018 - ID N° 324030, de conformidad a la Ley N° 2051 de Contrataciones Públicas, que han resultado adjudicadas las siguientes firmas s/ Resolución GC Nº 202/2017:

ITEM N°	OFERENTE ADJUDICADO	R.U.C. N°
1- *LECHE ENTERA FLUIDA UAT*	Camica S.R.L.	80046839-2
2- *GALLETITA CRACKERS*	Distribuidora Paraguay de Rosa Mabel Capli de Carlson	4.243.949-3
3- *GALLETITA DULCE CON SEMILLA DE CHIA Y/O SESAMO*		
4- *TURRON DE MANI*	Distribuidora Victoria de Escolta S.R.L.	80027783-0

Sin otro particular, me despido atentamente.

Gabriela Guerrero Avalos
Encargada de UOC

Gmail

Gabriela Guerrero <uocgobcaazapa@gmail.com>

NOTIFICACION DE ADJUDICACION ID 324030

2 mensajes

Gabriela Guerrero <uocgobcaazapa@gmail.com> 28 de abril de 2017, 14:42
Para: dvictoriasrl@gmail.com

--
Favor acusar la recepción del presente correo y sus adjuntos.

Atentamente,

Lic. Gabriela Guerrero Avalos, Encargada UOC
Gobernacion del VI Dpto. de Caazapá
Caazapá, Paraguay
+595542232777

3 archivos adjuntos

DICTAMEN DE EVALUACION.zip
8226K

resolucion adj merienda.pdf
1030K

Notif Distribuidora Victoria.pdf
209K

DVICTORIA SRL <dvictoriasrl@gmail.com> 28 de abril de 2017, 14:43
Para: Gabriela Guerrero <uocgobcaazapa@gmail.com>

Recibido, Gracias
[El texto citado está oculto]