Municipalidad de Mariscal José Félix Estigarribia

"Honremos la memoria de nuestros héroes"
Departamento de Boquerón - Chaco Paraguayo

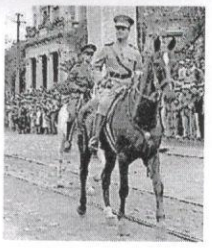

Mariscal José Félix Estigarribia 31 de mayo de 2016.-

SEÑORES
CARNI SHOP S.R.L.
Dirección: Avenida Hindenburg 667 c/ Palo Santo- Filadelfia- Chaco
Tel.: 0491-432 360 / 432 192

PRESENTE:

Me dirijo a usted, a objeto de comunicarle que mediante la Resolución I.M. N°245/2016, de fecha 1-06-2016, se ha adjudicado a la firma **CARNI SHOP S.R.L., la** ejecución de "**Adquisición de Productos Alimenticios**", del llamado realizado por la modalidad de Contratación Directa N° 01/2015, con ID N° 305.403, por la suma total de Gs. 130.000.000 (guaraníes Ciento treinta millones).

Queda debidamente notificado.

Atentamente.

MUNICIPALIDAD DE MCAL. ESTIGARRIBIA
REPUBLICA DEL PARAGUAY
UNIDAD OPERATIVA DE CONTRATACIONES
Chaco Paraguayo

Edgar Aníbal Lovera Villalba
Encargado de la UOC

Imprimir | Cerrar la ventana

De	:	UOC Munic. Mariscal Estigarribia <uoc@mme.gov.py>
Para	:	"carnifilas"<carnifilas@gmail.com>
Asunto	:	Nota de Adjudicación.
Fecha	:	mié, 01 jun 2016 16:44:16 -0400
Documentos adjuntos	:	nota de adjudicación.pdf