NOTA UOC/ DINAC N° 1.207/2023

Asunción, 17 de noviembre de 2023

Señores
FIRE MASTER S.R.L.
Email: stela@grupochaco.com
Presente:

Tengo el agrado de dirigirme a Ustedes, con relación al llamado ***LICITACION POR CONCURSO DE OFERTAS N° 61/2023 "ADQUISICION DE ESPUMA MECANICA PARA EL AISP" I.D. N° 433.724.;*** a fin de comunicarles que por Resolución N° 533/2023 de fecha 15/NOV/2023 de la Presidencia fueron Adjudicados según el siguiente cuadro:

EMPRESA	MONTO MAXIMO	MONTO MINIMO	Total Unitario	AÑO 2023	AÑO 2024
FIRE MASTER S.R.L.	Gs. 322.000.000	Gs. 161.000.000	Gs. 1.134.283	Gs. 64.000.000	Gs. 257.000.000

De conformidad con lo establecido en el Art. 36 de la Ley N° 2.051, deberán presentarse en la Sede de la DINAC, dentro de los 20 (veinte) días hábiles siguientes a la recepción de esta comunicación, para la suscripción del Contrato correspondiente, conforme a la planilla de adjudicación adjunta.

Asimismo, deberán presentar a la Unidad Operativa de Contrataciones de la DINAC, las documentaciones exigidas en el Pliego de Bases y Condiciones, previo a la firma de Contrato respectivo.

Sin otro particular, hago propicia la ocasión para saludarles atentamente.

Abog. Jorge Paiva
Coordinador de la U.O.C.
DINAC

Notificacion de Adjudicacion LCO N° 61/2023 "Adquisición de Espuma Mecánica para el AISP" ID 433.724

1 mensaje

LICITACIONES DINAC <licitaciones.dinac@gmail.com> 20 de noviembre de 2023, 11:54
Para: Stela Torales <stela@grupochaco.com>

Adjunto notificación de adjudicación, Resolución e Informe CEO.

Favor dar acuse de recibo.

3 adjuntos

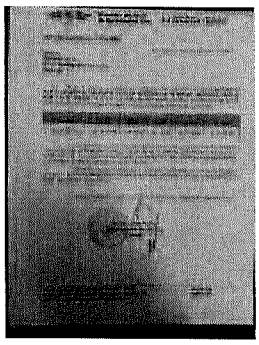

NOTIFICACION DE ADJUDICACION - FIRE MASTER.jfif
163K

INFORME CEO - ESPUMA MECANICA.pdf
1063K

RES 533_2023.pdf
1001K

NOTA UOC/ DINAC N° 1.209/2023

Asunción, 17 de noviembre de 2023

Señores
REGIMIENTO 8
Email: administración@regimiento8.com.py
Presente:

Tengo el agrado de dirigirme a Ustedes, con relación al llamado a ***LICITACION POR CONCURSO DE OFERTAS N° 61/2023 "ADQUISICION DE ESPUMA MECANICA PARA EL AISP" I.D. N° 433.724***, a fin de comunicarles que por Resolución N° 533/2023 de fecha 15/NOV/2023 de la Presidencia de la DINAC fue adjudicada a la firma: **FIRE MASTER S.R.L.**

Así mismo aprovecho la ocasión para agradecerles por su participación en el referido llamado además de adjuntarle el Acta de Evaluación y Recomendación de Adjudicación N° 28/2023 del Comité de Ofertas.

Sin otro particular, hago propicia la ocasión para saludarles atentamente.-

Abog. Jorge Paiva
Coordinador de la U.O.C.
DINAC

Notificacion de resultado ID 433.724 - "Adquisición de Espuma Mecánica para el AISP"

1 mensaje

LICITACIONES DINAC <licitaciones.dinac@gmail.com> 20 de noviembre de 2023, 11:42
Para: "Anibal Noldin - Regimiento 8 S.A." <administracion@regimiento8.com.py>

Adjunto Notificaciones del llamado de referencia.

1. Notificación de resultado.
2. Resolución de Adjudicación.
3. Informe CEO y Cuadro Comparativo.

3 adjuntos

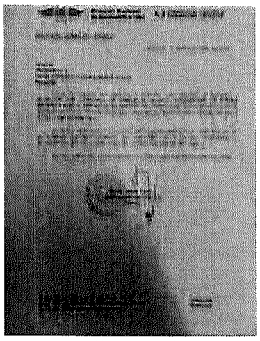

NOTIFICACION.PDF.jpeg
139K

RES 533_2023.pdf
1001K

INFORME CEO - ESPUMA MECANICA.pdf
1063K