Ministerio Público
República del Paraguay

MEMORANDUM D.G.T.H. N° 2076/2016

UNIDAD OPERATIVA DE CONTRATACIÓN
Ministerio Público MINISTERIO PÚ...
A: Coordinación UOC
☐ Informar
☐ Para el Proceso Pertinente
☐ Análisis Respectivo
Firma

A : Econ. GUIDO BURGOS, Director
UNIDAD OPERATIVA DE CONTRATACIONES

DE : Lic. ELIZABET ALVARENGA, Directora
DIRECCION DE GESTIÓN DEL TALENTO HUMANO

ASUNTO : Informe con relación al SINARH

FECHA : 08 de Abril de 2016.

Econ. Guido F. Burgos E.
Director U.O.C.
Ministerio Público

Me dirijo a Ud. en relación al Memorando UOC N° 591/16, en el marco de la Licitación por Concurso de Ofertas N° 03/2016 "ADQUISICION DE EQUIPOS INFORMATICOS Ad Referendum", a través del cual se solicita información referente a los oferentes presentados en dichos procedimientos, a fin de corroborar que los mismos, no sean oferentes del Estado, y a la vez funcionarios públicos.

En base a la nómina se pudo corroborar que:

- MANUEL RIERA DOMÍNGUEZ, con C.I.N° 2.196.181, no figura con datos administrativos en el SINARH.
- MANUEL RIERA ESCUDERO, con C.I.N° 354.393, no figura con datos administrativos en el SINARH.
- ALEJANDRO MISKOVIC, con C.I.N° 5.085.397, no figura con datos administrativos en el SINARH.
- LEONARDO CARELLA, con C.I.N° 5.085.396, no figura con datos administrativos en el SINARH.
- GRACIELA ARIAS, con C.I.N° 2.057.866, no figura con datos administrativos en el SINARH.
- ENZO RODRIGO MIRANDA NÚÑEZ, con C.I.N° 3.328.434, no figura con datos administrativos en el SINARH.
- FABRICIO MIRANDA NÚÑEZ, con C.I.N° 3.328.433, no figura con datos administrativos en el SINARH.

Lic. Elizabet Alvarenga
Directora
Direc. de Gestión del Talento Humano
Ministerio Público

Fecha:

Ministerio Público
República del Paraguay

- MARÍA V. NÚÑEZ GÓMEZ, con C.I.N° 369.555, no figura con datos administrativos en el SINARH.
- JOSÉ ÁNGEL GALLI ELIZECHE, con C.I.N° 798.420, no figura con datos administrativos en el SINARH.
- BELINDA M. CASTILLO DE PETENGIL, con C.I.N° 449.655, no figura con datos administrativos en el SINARH.
- MARÍA MERCEDES LEONCIA AMADEO DE CASTILLO, el C.I.N° 178.951, figura a nombre de VICTORIANA CELSA RAMIREZ LÓPEZ.
- JOSÉ MANUEL FLECHA COSP, con C.I.N° 698.987, no figura con datos administrativos en el SINARH.
- FRANCISCO VICENTE SANTA CRUZ SEGOVIA, con C.I.N° 305.246, figura como funcionario permanente activo en la Universidad Nacional de Asunción.
- PABLO JAVIER SANTA CRUZ COSP, con C.I.N° 980.527, figura como funcionario contratado hasta el 31/12/09 en el Ministerio de Hacienda. Actualmente no figura con datos administrativos activos en el SINARH.
- LETICIA DEL PILAR COSP ACOSTA, con C.I.N° 1.405.485, no figura con datos administrativos en el SINARH.
- MARÍA DEL CARMEN COSP DE SANTA CRUZ, con C.I.N° 440.169, no figura con datos administrativos en el SINARH.
- JUAN RUAX COSP, el C.I.N° 137.403, no figura con datos administrativos en el SINARH.
- MARÍA MAGDALENA COSP FONTCLARA, con C.I.N° 232.968, no figura con datos administrativos en el SINARH.
- SERGIO GUSTAVO PÉREZ, con C.I.N° 394.226, figura como funcionario contratado hasta el 30/06/07 en el Ministerio de Hacienda. Actualmente no figura con datos administrativos activos en el SINARH.
- HUGO GIMÉNEZ AGUILAR, con C.I.N° 2.359.981, no figura con datos administrativos en el SINARH.
- MANUEL RIERA ESCUDERO, con C.I.N° 354.393, no figura con datos administrativos en el SINARH.
- MIRTHA JUSTINA MORINIGO DE ROJAS, con C.I.N° 654.349, no figura con datos administrativos en el SINARH.

Lic. Elizabet Alvarenga
Directora
Direc. de Gestión del Talento Humano
Ministerio Público

Ministerio Público
República del Paraguay

- VICENTE SÁNCHEZ, con C.I.N° 669.456, no figura con datos administrativos en el SINARH.
- ANDREA BETINA SÁNCHEZ CÁSPEDES, con C.I.N° 2.491.839, no figura con datos administrativos en el SINARH.
- VICENTE DAVID SÁNCHEZ CÉSPEDES, con C.I.N° 2.491.892, no figura con datos administrativos en el SINARH.
- ALICE BEATRIZ SÁNCHEZ CÉSPEDES, con C.I.N° 2.491.838, no figura con datos administrativos en el SINARH.
- DIEGO RAMÓN GONZÁLEZ MARTÍNEZ, con C.I.N° 4.190.414, no figura con datos administrativos en el SINARH.
- HUGO JOSÉ OVELAR MEDINA, con C.I.N° 3.651.712, no figura con datos administrativos en el SINARH.
- DALMIRO ARIEL CABRERA GARCÍA, con C.I.N° 1.885.645, no figura con datos administrativos en el SINARH.

Sin otro particular, le saluda atentamente.

Lic. Elizabet Alvarenga
Director
Direc. de Gestion del Talento Humano
Ministerio Publico

Fecha: 08 ABR. 2016 Hora: 13:00
Recibido por: Luis Enrique Maciel Fleitas
Unidad Operativa de Contratación
Firma: Ministerio Público
Unidad Operativa de Contrataciones

437

Ministerio Público
República del Paraguay

MEMORANDUM Nº ...59...../2016

A : Lic. ELIZABET ALVARENGA, Directora
DIRECCION DE GESTIÓN DEL TALENTO HUMANO

DE : Lic. RICARDO FIGUEREDO, Jefe de Departamento
DEPTO. BASE DE DATOS Y REGISTROS DEL PERSONAL

ASUNTO : INFORME CON RELACIÓN AL SINARH

FECHA : .....8.....de Abril de 2016.

Me dirijo a Ud. y por su intermedio a donde corresponda, a fin de remitir informe con relación al SINARH en el marco de los diferentes procesos de contratación llevados a cabo por el Ministerio Público a fin de corroborar que los mismos, no sean oferentes del Estado, y a la vez funcionarios públicos.

Sin otro particular, le saluda atentamente.

Ricardo A. Figueredo G.
Jefe de Dpto. de B. de Datos y Regis. del Pers.
Direc. de Gestión del Talento Humano
Ministerio Público

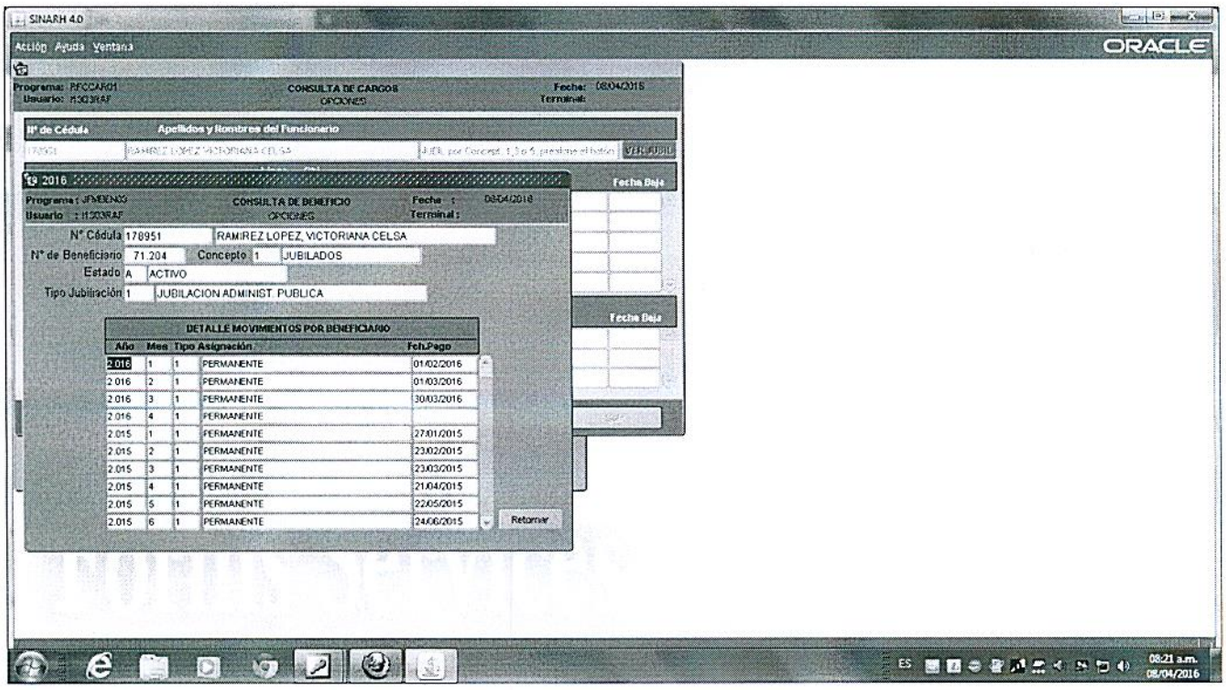

Ricardo A. Figueredo G.
Jefe de Dpto. de B. de Datos y Regis. del Pers.
Direc. de Gestion del Talento Humano
Ministerio Público

435

SINARH 4.0

Acción Ayuda Ventana

ORACLE

2016

Programa: RFCCAR01 — CONSULTA DE CARGOS — Fecha: 08/04/2016

Usuario: H303RAF — OPCIONES — Terminal:

Nº de Cédula	Apellidos y Nombres del Funcionario
305246	SANTA CRUZ SEGOVIA, FRANCISCO VICENTE

Año	Entidad			Orden	Categ.	Lines Presup.	Obj. Gasto	Descrip. Cargo	Inicio	Baja		Fecha Baja
2016	28	1	UNA	50	25	L21	258	111	JEFE DE CATEDRA	01/01/16		
2016	28	1	UNA	49	25	L21	257	111	JEFE DE CATEDRA Y SERVICIO	01/01/16		
2015	28	1	UNA	48	25	L21	258	111	JEFE DE CATEDRA	01/01/15		
2015	28	1	UNA	47	25	L21	257	111	JEFE DE CATEDRA Y SERVICIO	01/01/15		
2014	28	1	UNA	46	25	L21	108,05	111	JEFE DE CATEDRA	01/01/14		

Año	Entidad			Nº Contr.	Obj. Gasto	Categoría / Descrip.		Monto Contrato	Periodo Desde	Hasta	Baja		Fecha Baja
2012	28	1	UNA	1236	143	XR4	PROFESORIA	5.000.000	01/02/12	31/12/12			
2012	28	1	UNA	339	143	XR4	PROFESORIA	110.000	01/03/12	01/03/12	30	ERROR MIGRA	18/12/12
2012	28	1	UNA	319	143	XR4	PROFESORIA	110.000	01/02/12	01/02/12	30	ERROR MIGRA	18/12/12

(*) si no figura en el SINARH, debe incluirse "constancia"

Ejecutar Consulta | Entrar Consulta | Salir

Ingrese Número de Cédula del Personal

ES 08:22 a.m. 08/04/2016

Ricardo A. Figueredo G.
Jefe de Dpto. de B. de Datos y Regis. del Pers.
Direc. de Gestión del Talento Humano
Ministerio Público

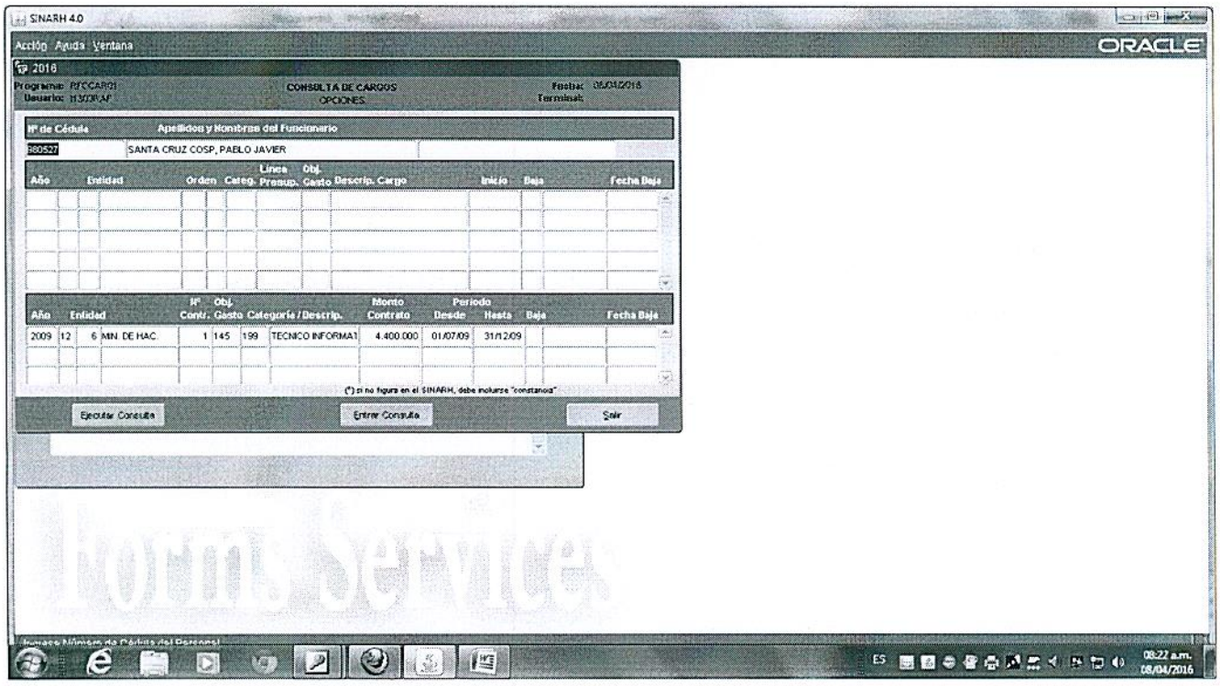

Ricardo A. Figueredo G.
Jefe de Dpto. de B. de Datos y Regis. del Pers.
Direc. de Gestion del Talento Humano
Ministerio Publico

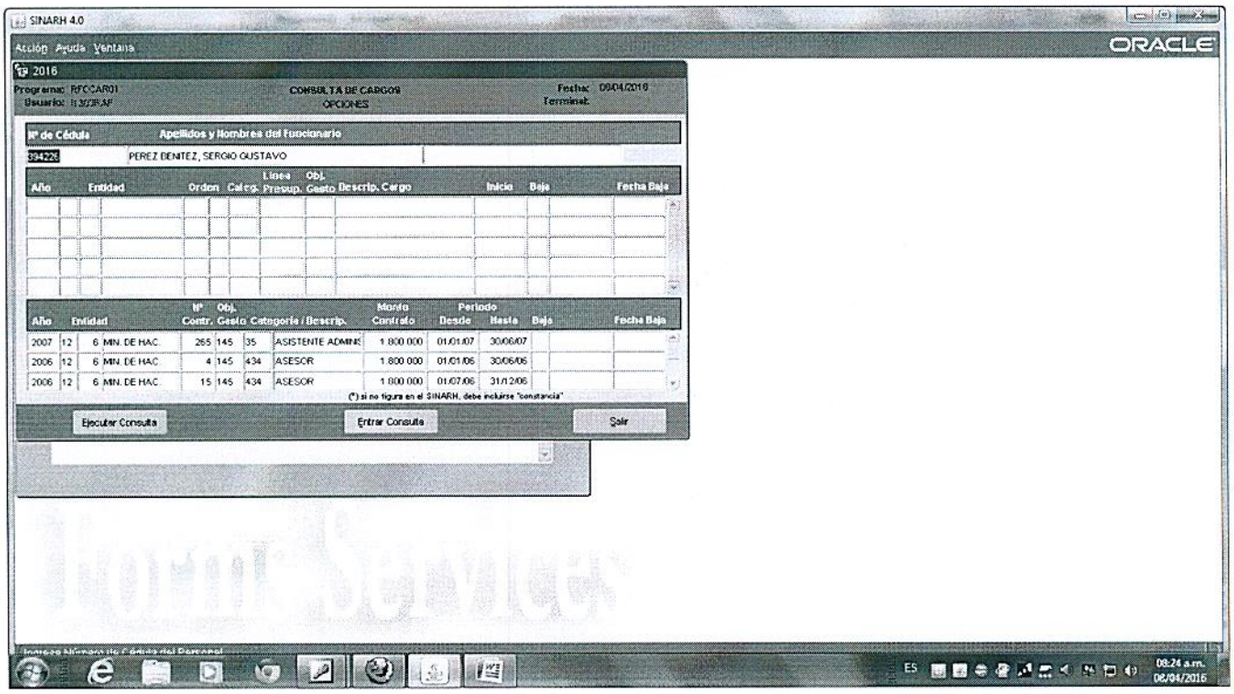

Ricardo A. Figueredo G.
Jefe de Opto. de B. de Datos y Regis. del Pers.
Direc. de Gestión del Talento Humano
Ministerio Público

Ministerio Público

República del Paraguay
Unidad Operativa de Contratación

MEMORANDO UOC N° 591 /2016

Ministerio Público
República del Paraguay
Dirección de Gestión del Talento Humano

Recepción de documento físico: Fecha: 06 ABR. 2016
Hora: 11:15 Firma: Aclaración: Romina Granada

A: **Lic. ELIZABETH ALVARENGA, Directora**
DIRECCIÓN DE TALENTOS HUMANOS

DE: **Econ. GUIDO BURGOS, Director**
UNIDAD OPERATIVA DE CONTRATACIÓN

REF.: Solicitud de informe con relación al SINARH

FECHA: 05 de abril de 2016.-

Me dirijo a usted, en el marco de la **Licitación por Concurso de Ofertas Nº 03/2016 "ADQUISICIÓN DE EQUIPOS INFORMÁTICOS" - Ad Referéndum**, a fin de solicitar la colaboración de su Dirección, se sirva proveer información respecto a los oferentes presentados en dicho procedimiento, conforme al siguiente detalle:

Oferente	Propietario / Socio y/o Representante Legal		C.I. Nº
DOCUNET SA	Manuel Riera Domínguez	Socio	2.196.181
	Manuel Riera Escudero	Socio	354.393
	Alejandro Miskovic	Socio	5.085.397
	Leonardo Carella	Socio - Presidente y Firmante de la Oferta	5.085.396
	Graciela Arias	Gerente Comercial y Representante Legal	2.057.866
SUMINISTROS Y MONTAJES SRL	Enzo Rodrigo Miranda Núñez	Socio – Gerente y Firmante de la Oferta	3.328.434
	Fabricio Miranda Núñez	Socio	3.328.433
	María V. Núñez Gómez	Socio	369.555
OFFICE COMPU SA	José Ángel Galli Elizeche	Representante Legal y Firmante	798.420
	Belinda M. Castillo de Petengil	Socia	449.655
	María Mercedes Leoncia Amadeo de Castillo	Socia	178.951
DATA SYSTEMS SAECA	José Manuel Flecha Cosp	Socio	698.987
	Francisco Vicente Santa Cruz Segovia	Socio	305.246
	Pablo Javier Santa Cruz Cosp	Socio	980.527
	Leticia del Pilar Cosp Acosta	Socia	1.405.485
	María del Carmen Cosp de Santa Cruz	Socia	440.169
	Juan Ruax Cosp	Socio	137.403
	María Magdalena Cosp Fontclara	Socia	232.968
	Sergio Gustavo Pérez	Socio	394.226

Ministerio Público

República del Paraguay
Unidad Operativa de Contratación

	Benítez		
	Hugo Giménez Aguiar	Representante legal y Firmante de la Oferta	2.359.981
DATA LAB SA	Mirtha Justina Morinigo de Rojas	Representante Legal y Firmante de la Oferta	654.349
	Vicente Sánchez	Socio	669.456
	Andrea Betina Sánchez Céspedes	Socia	2.491.839
	Vicente David Sánchez Céspedes	Socio	2.491.892
	Alice Beatriz Sánchez Céspedes	Socia	2.491.838
E-MAGE SA	Diego Ramón González Martínez	Socio – Presidente y Firmante de la Oferta	4.190.414
	Hugo José Ovelar Medina	Socio – Vice Presidente y Firmante de la Oferta	3.651.712
	Dalmiro Ariel Cabrera GArcía	Socio	1.885.645

En tal sentido, teniendo en cuenta lo dispuesto en los incisos "a" y "b" del artículo 40 de la Ley N° 2051 "De Contrataciones Públicas" y la Resolución DNCP Nº 849/15, **se requiere un informe acerca del listado remitido**, por el cual se pueda verificar si los mismos se registran como funcionarios o contratados de Ministerio Público a fin de analizar si se hallan enmarcados en las prohibiciones del inciso "a". O si los mismos se encuentran actualmente activos como funcionarios públicos en cualquier otra entidad estatal, a fin de analizar si se encuentran dentro de las prohibiciones del inciso "b". En el supuesto caso de que alguna persona figure como funcionario público, se ruega se sirva proveer el informe detallado por funcionario, donde figuren todos los datos actuales como ser: entidad, Categoría, Cargo, Rubro, etc.

Se remite la presente solicitud a fin de verificar que lo expresado por las empresas oferentes, en su Declaración Jurada de no estar comprendido en las inhabilidades para contratar con el Estado, sea real y esté documentada por la Convocante, previa a la adjudicación y comunicación posterior a la Dirección Nacional de Contrataciones Públicas a fin de ejecutar eficazmente los contratos y que el Ministerio Público pueda contar con los bienes objetos del citado llamado.

En espera de contar con lo solicitado en la brevedad, lo saluda atentamente.-

Ministerio Público
República del Paraguay
Unidad Operativa de Contrataciones

Ecot. Cnido F. Burgos E.
Director U.O.C.
Ministerio Público

Ministerio Público
República del Paraguay

30 MAR. 2016 11:50
430
Lic. María José Ramírez
Unidad Operativa de Contrataciones
Ministerio Público

MEMORANDUM D.G.T.H. Nº 1860/2016

A : Econ. GUIDO BURGOS, Director
UNIDAD OPERATIVA DE CONTRATACIONES

DE : Lic. ELIZABET ALVARENGA, Directora
DIRECCION DE GESTIÓN DEL TALENTO HUMANO

ASUNTO : Informe con relación al SINARH

FECHA : 30 de Marzo de 2016.

Me dirijo a Ud. en relación al Memorando UOC N° 490/16, en el marco de la Licitación por Concurso de Ofertas N° 03/2016 "ADQUISICION DE EQUIPOS INFORMATICOS Ad Referendum", a través del cual se solicita información referente a los oferentes presentados en dichos procedimientos, a fin de corroborar que los mismos, no sean oferentes del Estado, y a la vez funcionarios públicos.

En base a la nómina se pudo corroborar que:

- ANDRA NATHALI KETTERER BAUMGARTEN, con C.I.N° 910.437, no figura con datos administrativos en el SINARH.
- DIEGO AUGUSTO YALUK LURAGHI, con C.I.N° 762.090, no figura con datos administrativos en el SINARH.
- SIXTO FIGUEREDO, con C.I.N° 1.157.723, figura como funcionario permanente hasta el 18/03/05 en el Ministerio de Educación y Cultura. Actualmente no figura con datos administrativos activos en el SINARH.
- GISELA SELMA WEIBERLEN, con C.I.N° 903.385, no figura con datos administrativos en el SINARH.
- LUIS MARÍA OREGGIONI PÁEZ, con C.I.N° 690.021, no figura con datos administrativos en el SINARH.
- MARÍA CRISTINA BALBUENA, con C.I.N° 1.874.842, no figura con datos administrativos en el SINARH.

Coord.

Econ. Guido F. Burgos E.
Director U.O.C.
Ministerio Público

Lic. Elizabet Alvarenga
Directora
Direc. de Gestión del Talento Humano
Ministerio Público

Ministerio Público
República del Paraguay

- HELDER RIBEIRO PÉREZ, con C.I.N° 5.821.491, no figura con datos administrativos en el SINARH.
- ROSANGELA APARECIDA RIZZO PÉREZ, con C.I.N° 5.821.503, no figura con datos administrativos en el SINARH.
- GRACIELA MONSERRAT VAZQUEZ DÁVALOS, con C.I.N° 5.042.114, no figura con datos administrativos en el SINARH.
- MARÍA ALEJANDRA GIMENEZ MAQUEDA, con C.I.N° 4.594.523, no figura con datos administrativos en el SINARH.
- MAATY SAID RAHAL CANNAN, con C.I.N° 1.016.978, no figura con datos administrativos en el SINARH.
- ALE FARID RAHAL VERA, con C.I.N° 4.503.678, no figura con datos administrativos en el SINARH.
- CARLOS RAÚL GÓMEZ APONTE, con C.I.N° 1.022.911, no figura con datos administrativos en el SINARH.

Sin otro particular, le saluda atentamente.

Lic. Elizabet Alvarenga
Directora
Direc. de Gestión del Talento Humano
Ministerio Público

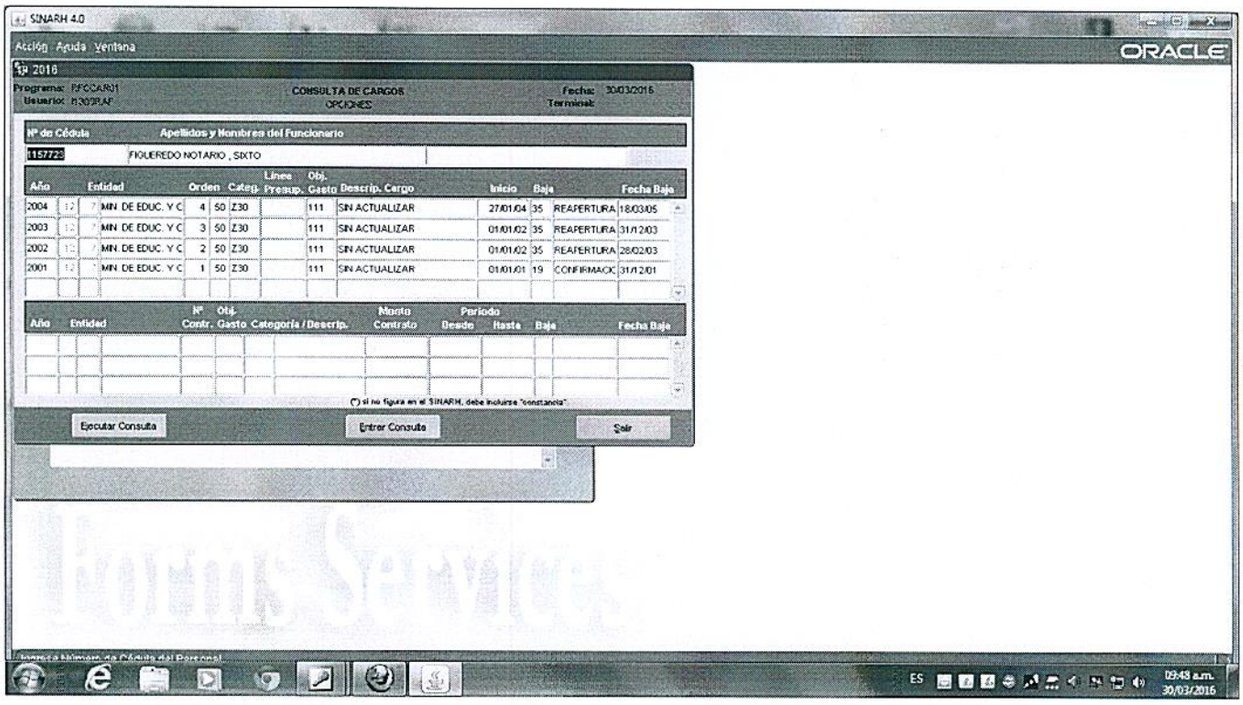
SINARH 4.0
Acción Ayuda Ventana
ORACLE
2016
Programa: RFCCAR01
Usuario: H369RAF
CONSULTA DE CARGOS
OPCIONES
Fecha: 30/03/2016
Terminal:
Nº de Cédula
Apellidos y Nombres del Funcionario
1157723
FIGUEREDO NOTARIO , SIXTO
Año Entidad Orden Categ. Línea Presup. Obj. Gasto Descrip. Cargo Inicio Baja Fecha Baja
2004 12 7 MIN. DE EDUC. Y C 4 50 Z30 111 SIN ACTUALIZAR 27/01/04 35 REAPERTURA 18/03/05
2003 12 7 MIN. DE EDUC. Y C 3 50 Z30 111 SIN ACTUALIZAR 01/01/02 35 REAPERTURA 31/12/03
2002 12 7 MIN. DE EDUC. Y C 2 50 Z30 111 SIN ACTUALIZAR 01/01/02 35 REAPERTURA 28/02/03
2001 12 7 MIN. DE EDUC. Y C 1 50 Z30 111 SIN ACTUALIZAR 01/01/01 19 CONFIRMACIO 31/12/01
Año Entidad Nº Contr. Obj. Gasto Categoría / Descrip. Monto Contrato Período Desde Hasta Baja Fecha Baja
(*) si no figura en el SINARH, debe incluirse "constancia"
Ejecutar Consulta
Entrar Consulta
Salir
Forms Services
Ingrese Número de Cédula del Personal
ES
09:48 a.m.
30/03/2016

Ministerio Público

República del Paraguay
Unidad Operativa de Contratación

MEMORANDO UOC N° 190 /2016

A: **Lic. ELIZABETH ALVARENGA, Directora**
DIRECCIÓN DE TALENTOS HUMANOS

Ministerio Público
República del Paraguay
Dirección de Gestión del Talento Humano

DE: **Econ. GUIDO BURGOS, Director**
UNIDAD OPERATIVA DE CONTRATACIÓN

Recepción de documento tipo: Fecha: 29/03/16
Hora: 8:30 Firma: Aclaración: Romina Granada

REF.: Solicitud de informe con relación al SINARH

FECHA: 28 de marzo de 2016.-

Me dirijo a usted, en el marco de la **Licitación por Concurso de Ofertas Nº 03/2016 "ADQUISICIÓN DE EQUIPOS INFORMÁTICOS" - Ad Referéndum**, a fin de solicitar la colaboración de su Dirección, se sirva proveer información respecto a los oferentes presentados en dicho procedimiento, conforme al siguiente detalle:

Oferente	Propietario / Socio y/o Representante Legal		C.I. N°
PARASUR SA	Andra Nathali Ketterer Baumgarten	Socia	910.437
	Diego Augusto Yaluk Luraghi	Socio	762.090
	Sixto Figueredo	Representante Legal y Firmante de la Oferta	1.157.723
MASTER SOFT SRL	Gisela Selma Weiberlen	Socia	903.385
	Luis María Oreggioni Páez	Socio	690.021
	María Cristina Balbuena	Representante Legal	1.874.842
HPTI SISTEMAS Y EQUIPAMIENTOS SA	Helder Ribeiro Pérez	Socio, Presidente y firmante de la oferta	5.821.491
	Rosangela Aparecida Rizzo Pérez	Socia	5.821.503
A*X SA	Graciela Monserrat Vázquez Dávalos.	Socia / Presidente y firmante de la Oferta	5.042.114
	María Alejandra Giménez Maqueda	Socia / Vice Presidenta	4.594.523
FÉNIX TRADING COMPANY SA	Maaty Said Rahal Cannan	Socio / Presidente	1.016.978
	Ale Farid Rahal Vera	Socio / Vice Presidente	4.503.678
	Carlos Raúl Gómez Aponte	Representante Legal	1.022.911

En tal sentido, teniendo en cuenta lo dispuesto en los incisos "a" y "b" del artículo 40 de la Ley N° 2051 "De Contrataciones Públicas" y la Resolución DNCP Nº 849/15, **se requiere un informe acerca del listado remitido**, por el cual se pueda verificar si los mismos se registran como

Econ. Guido Burgos L.
Director
Ministerio Público

Ministerio Público

República del Paraguay
Unidad Operativa de Contratación

funcionarios o contratados de Ministerio Público a fin de analizar si se hallan enmarcados en las prohibiciones del inciso "a". O si los mismos se encuentran actualmente activos como funcionarios públicos en cualquier otra entidad estatal, a fin de analizar si se encuentran dentro de las prohibiciones del inciso "b". En el supuesto caso de que alguna persona figure como funcionario público, se ruega se sirva proveer el informe detallado por funcionario, donde figuren todos los datos actuales como ser: entidad, Categoría, Cargo, Rubro, etc.

Se remite la presente solicitud a fin de verificar que lo expresado por las empresas oferentes, en su Declaración Jurada de no estar comprendido en las inhabilidades para contratar con el Estado, sea real y esté documentada por la Convocante, previa a la adjudicación y comunicación posterior a la Dirección Nacional de Contrataciones Públicas a fin de ejecutar eficazmente los contratos y que el Ministerio Público pueda contar con los bienes objetos del citado llamado.

En espera de contar con lo solicitado en la brevedad, lo saluda atentamente.-

Ministerio Público
República del Paraguay
Unidad Operativa de Contrataciones

Econ. Guido F. Burgos E.
Director U.O.C.
Ministerio Público