Asunción, 18 de Diciembre de 2015

SUOC N° 1373 /15

Señores:
YATYTA S.A
Dirección: José Borges 676 e/ Rosa Peña y San José
Tel: 021-224.951 / 021-213.059
EMAIL: contacto@yatyta.com.py
RUC: 80038934-4
Presente

Me dirijo a Usted, a los efectos de Remitir copia de la Resolución MAG Nº 2107 /15, dando cumplimiento a lo establecido en el Art. 28 de la Ley Nº 2051/03 "De Contrataciones Públicas" y Art. 65 del Decreto Reglamentario Nº 21909/03, de comunicar el resultado del llamado **"CONTRATACIÓN DE EMPRESAS CONSTRUCTORAS PARA LA CONSTRUCCIÓN Y ADECUACIÓN DEL LABORATORIO DE BIOTERIO – SENACSA, CONSTRUCCIÓN Y ADECUACIÓN DE INFRAESTRUCTURA DEL VICEMINISTERIO DE GANADERÍA Y CONSTRUCCIÓN Y ADECUACIÓN DE LAS AGENCIAS REGIONALES DE LA DIRECCIÓN DE EXTENSIÓN AGRARIA (DEAg) – ID. N° 290.846"**, bajo la Modalidad de Licitación Pública Nacional Nº 01/2015, del Proyecto de Desarrollo Rural Sostenible (PRODERS), correspondiente a la Dirección Nacional de Coordinación y Administración de Proyectos (DINCAP) dependiente del Ministerio de Agricultura y Ganadería (MAG).

Sin otro particular, me despido de usted atentamente.

C.P. RAQUEL LANERI VIDAL
Jefa de la SUOC
DINCAP

RL/vl

DINCAP

Gmail

Más

1 de 382

REDACTAR

Recibidos (48)
Destacados
Enviados
Borradores (2)
Más

DINCAP

Notificación del llamado OBRAS MAG-PRODERS

Recibidos x

Usuarios (2)

Ma
A

Mostr

DINCAP MAG 16:42 (hace 36 minutos)

A su Atención: Remito adjunto Solicito acusar recibo de la presente. Atentame...

Marco Portillo <portillo.1990@gmail.com> 17:18 (hace 0 minutos)

para mí

Recibido conforme

Muchas Gracias

YATYTA S.A. Empresa de Construcciones

<Yatyta.pdf>

No hay chats recientes
Iniciar uno nuevo

Haz clic aquí si quieres Responder o Reenviar el mensaje

1,21 GB (8%) ocupados de 15 GB
Administrar

Condiciones - Privacidad

Última actividad de la cuenta: dentro de 1 minuto
Abierta en 2 ubicaciones más Información

Asunción, 18 de Diciembre de 2015

SUOC N°1372 /15

Señores:
ARQUITECTONICA S.R.L.
Dirección: Jose Berges 676 e/ Rosa Peña y San Jose
Tel: 021-224.951-021-213.059
EMAIL: sebastian@arquitectonica.com.py
RUC: 80038934-4
Presente

Me dirijo a Usted, a los efectos de Remitir copia de la Resolución MAG Nº 2107/15, dando cumplimiento a lo establecido en el Art. 28 de la Ley Nº 2051/03 "De Contrataciones Públicas" y Art. 65 del Decreto Reglamentario Nº 21909/03, de comunicar el resultado del llamado **"CONTRATACIÓN DE EMPRESAS CONSTRUCTORAS PARA LA CONSTRUCCIÓN Y ADECUACIÓN DEL LABORATORIO DE BIOTERIO – SENACSA, CONSTRUCCIÓN Y ADECUACIÓN DE INFRAESTRUCTURA DEL VICEMINISTERIO DE GANADERÍA Y CONSTRUCCIÓN Y ADECUACIÓN DE LAS AGENCIAS REGIONALES DE LA DIRECCIÓN DE EXTENSIÓN AGRARIA (DEAg) – ID. N° 290.846"**, bajo la Modalidad de Licitación Pública Nacional Nº 01/2015, del Proyecto de Desarrollo Rural Sostenible (PRODERS), correspondiente a la Dirección Nacional de Coordinación y Administración de Proyectos (DINCAP) dependiente del Ministerio de Agricultura y Ganadería (MAG).

Sin otro particular, me despido de usted atentamente.

Dirección Nacional de Coordinación y Administración de Proyectos - DINCAP
Sub Unidad Operativa de Contrataciones - SUOC

C.P. RAQUEL LANERI VIDAL
Jefa de la SUOC
-DINCAP

RL/vl

DINCAP MAG <uoc.dincap.mag@gmail.com>

Notificación del llamado OBRAS MAG-PRODERS

Contacto c <contacto@arquitectonica.com.py> 18 de diciembre de 2015, 17:30
Para: DINCAP MAG <uoc.dincap.mag@gmail.com>

RECIBIDO.

SLDS,

[El texto citado está oculto]

Asunción, 18 de Diciembre de 2015

SUOC N° 1371 /15

Señores:
MARMOL S.A
Dirección: Caranday e/ EE.UU Y Brasil- San Lorenzo
Tel: 0971-949.641
EMAIL: renan.leguizamon@gmail.com
RUC: 80062940-0
Presente

Me dirijo a Usted, a los efectos de Remitir copia de la Resolución MAG Nº 2107 /15, dando cumplimiento a lo establecido en el Art. 28 de la Ley Nº 2051/03 "De Contrataciones Públicas" y Art. 65 del Decreto reglamentario Nº 21909/03, de comunicar el resultado del llamado **"CONTRATACIÓN DE EMPRESAS CONSTRUCTORAS PARA LA CONSTRUCCIÓN Y ADECUACIÓN DEL LABORATORIO DE BIOTERIO – SENACSA, CONSTRUCCIÓN Y ADECUACIÓN DE INFRAESTRUCTURA DEL VICEMINISTERIO DE GANADERÍA Y CONSTRUCCIÓN Y ADECUACIÓN DE LAS AGENCIAS REGIONALES DE LA DIRECCIÓN DE EXTENSIÓN AGRARIA (DEAg) – ID. N° 290.846"**, bajo la Modalidad de Licitación Pública Nacional Nº 01/2015, del Proyecto de Desarrollo Rural Sostenible (PRODERS), correspondiente a la Dirección Nacional de Coordinación y Administración de Proyectos (DINCAP) dependiente del Ministerio de Agricultura y Ganadería (MAG).

Sin otro particular, me despido de usted atentamente.

C.P. RAQUEL LANERI VIDAL
Jefa de la SUOC
DINCAP

RL/vl

DINCAP MAG <uoc.dincap.mag@gmail.com>

Notificacion de Adjudicacion

renan.leguizamon <renan.leguizamon@gmail.com> 18 de diciembre de 2015, 16:55
Para: DINCAP MAG <uoc.dincap.mag@gmail.com>

Buenas tardes recibimos el correo

Atte

Renan Leguizamon

Pte Mamol S.A.

Enviado desde mi dispositivo Samsung

——— Mensaje original ———
De: DINCAP MAG <uoc.dincap.mag@gmail.com>
Fecha: 18/12/2015 16:49 (GMT-04:00)
A: renan.leguizamon@gmail.com
Asunto: Notificacion de Adjudicacion
[El texto citado está oculto]

Asunción, 18 de Diciembre de 2015

SUOC N°1369 /15

Señores:
HM CONSTRUCCIONES GRALES de Hugo Meza
Dirección: Próceres de Mayo y Juan Pablo XXIII- San Lorenzo
Tel: 021-584.676 -0981 480.685
EMAIL: hugorubenmeza@hotmail.com
RUC: 1341169-1
Presente

Me dirijo a Usted, a los efectos de Remitir copia de la Resolución MAG Nº 2107 /15, dando cumplimiento a lo establecido en el Art. 28 de la Ley Nº 2051/03 "De Contrataciones Públicas" y Art. 65 del Decreto Reglamentario Nº 21909/03, de comunicar el resultado del llamado **"CONTRATACIÓN DE EMPRESAS CONSTRUCTORAS PARA LA CONSTRUCCIÓN Y ADECUACIÓN DEL LABORATORIO DE BIOTERIO – SENACSA, CONSTRUCCIÓN Y ADECUACIÓN DE INFRAESTRUCTURA DEL VICEMINISTERIO DE GANADERÍA Y CONSTRUCCIÓN Y ADECUACIÓN DE LAS AGENCIAS REGIONALES DE LA DIRECCIÓN DE EXTENSIÓN AGRARIA (DEAg) – ID. N° 290.846"**, bajo la Modalidad de Licitación Pública Nacional Nº 01/2015, del Proyecto de Desarrollo Rural Sostenible (PRODERS), correspondiente a la Dirección Nacional de Coordinación y Administración de Proyectos (DINCAP) dependiente del Ministerio de Agricultura y Ganadería (MAG).

Sin otro particular, me despido de usted atentamente.

Dirección Nacional de Coordinación y Administración de Proyectos
Sub Unidad Operativa de Contrataciones
MAG Agricultura para el Desarrollo
SUOC - DINCAP

C.P. RAQUEL LANERI VIDAL
Jefa de la SUOC
DINCAP

RL/vi

Gmail by Google

DINCAP MAG <uoc.dincap.mag@gmail.com>

Notificacion de Adjudicacion

2 mensajes

DINCAP MAG <uoc.dincap.mag@gmail.com> 18 de diciembre de 2015, 16:35
Para: hugorubenmeza@hotmail.com

SEÑOR :

HM CONSTRUCCIONES

Buenas tarde, le remito la notificacion del llamado CONTRATACION DE EMPRESAS CONSTRUCTORAS PARA LA CONSTRUCCION Y ADECUACION DE LABORATORIO BIOTERIO CON ID Nº 290.846.

FAVOR ACUSAR RECIBO.

Noelia Vazquez

SUOC - DINCAP

HM.pdf
30K

Hugo Meza <hugorubenmeza@hotmail.com> 18 de diciembre de 2015, 16:43
Para: "uoc.dincap.mag@gmail.com" <uoc.dincap.mag@gmail.com>

RECIBIDO

Date: Fri, 18 Dec 2015 16:35:40 -0300
Subject: Notificacion de Adjudicacion
From: uoc.dincap.mag@gmail.com
To: hugorubenmeza@hotmail.com

SEÑORA :

Noelia Vazquez SUOC - DINCAP

Buenas tarde, le remito la notificacion del llamado CONTRATACION DE EMPRESAS CONSTRUCTORAS PARA LA CONSTRUCCION Y ADECUACION DE LABORATORIO BIOTERIO CON ID Nº 290.846. que he recibido.

Atte.
HUGO RUBEN MEZA BOGADO

avast! be free

Este correo electrónico se ha enviado desde un equipo libre de virus y protegido por Avast.
www.avast.com

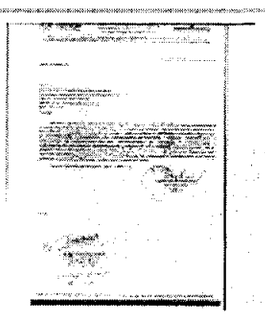

MAG. SENACSA.jpg
382K

Asunción, 18 de Diciembre de 2015

SUOC N° 1367/15

Señores:
ING. DIEGO SZKLARKIERVICS
Dirección: José Rivera 1087
Tel: 021-226.157
EMAIL: diegoszk@hotmail.com
RUC: 13998623-6
Presente

Me dirijo a Usted, a los efectos de Remitir copia de la Resolución MAG Nº 2107 /15, dando cumplimiento a lo establecido en el Art. 28 de la Ley Nº 2051/03 "De Contrataciones Públicas" y Art. 65 del Decreto Reglamentario Nº 21909/03, de comunicar el resultado del llamado **"CONTRATACIÓN DE EMPRESAS CONSTRUCTORAS PARA LA CONSTRUCCIÓN Y ADECUACIÓN DEL LABORATORIO DE BIOTERIO – SENACSA, CONSTRUCCIÓN Y ADECUACIÓN DE INFRAESTRUCTURA DEL VICEMINISTERIO DE GANADERÍA Y CONSTRUCCIÓN Y ADECUACIÓN DE LAS AGENCIAS REGIONALES DE LA DIRECCIÓN DE EXTENSIÓN AGRARIA (DEAg) – ID. N° 290.846"**, bajo la Modalidad de Licitación Pública Nacional Nº 01/2015, del Proyecto de Desarrollo Rural Sostenible (PRODERS), correspondiente a la Dirección Nacional de Coordinación y Administración de Proyectos (DINCAP) dependiente del Ministerio de Agricultura y Ganadería (MAG).

Sin otro particular, me despido de usted atentamente.

Dirección Nacional de Coordinación y Administración de Proyectos
Sub Unidad Operativa de Contrataciones
SUOC - DINCAP

C.P. RAQUEL LANERI VIDAL
Jefa de la SUOC
DINCAP

RL/vl

Recibido por: Stella Carballar
18/12/15

Asunción, 18 de Diciembre de 2015

SUOC N°1368 /15

Señores:
VISION CONSTRUCCIONES
Dirección: Tte. Rene Ríos e/ Mayor Gardel y Tte. Mendoza-Pilar
Tel: 0975-110.051
EMAIL: prieto-tere86@yahoo.com.ar
RUC: 1476472-5
Presente

Me dirijo a Usted, a los efectos de Remitir copia de la Resolución MAG Nº 2107/15, dando cumplimiento a lo establecido en el Art. 28 de la Ley Nº 2051/03 "De Contrataciones Públicas" y Art. 65 del Decreto Reglamentario Nº 21909/03, de comunicar el resultado del llamado **"CONTRATACIÓN DE EMPRESAS CONSTRUCTORAS PARA LA CONSTRUCCIÓN Y ADECUACIÓN DEL LABORATORIO DE BIOTERIO – SENACSA, CONSTRUCCIÓN Y ADECUACIÓN DE INFRAESTRUCTURA DEL VICEMINISTERIO DE GANADERÍA Y CONSTRUCCIÓN Y ADECUACIÓN DE LAS AGENCIAS REGIONALES DE LA DIRECCIÓN DE EXTENSIÓN AGRARIA (DEAg) – ID. N° 290.846",** bajo la Modalidad de Licitación Pública Nacional Nº 01/2015, del Proyecto de Desarrollo Rural Sostenible (PRODERS), correspondiente a la Dirección Nacional de Coordinación y Administración de Proyectos (DINCAP) dependiente del Ministerio de Agricultura y Ganadería (MAG).

Sin otro particular, me despido de usted atentamente.

Dirección Nacional de Coordinación y Administración de Proyectos - Sub Unidad Operativa de Contrataciones - SUOC - DINCAP

C.P. RAQUEL LANERI VIDAL
Jefa de la SUOC
DINCAP

RL/vl

R.U.C.: 1476472 - 5
de Luis Acosta Flores
VISION Tel.: (0786) 232 834
Cel.: (0975) 110 051
Pilar - Neembucu

Asunción, 18 de Diciembre de 2015

SUOC N°1370 /15

Señores:
ELECTROMECANICA DOLDAN
Dirección: Avda.Taiwan – Manzana 52 Lote 19-Bº San Vicente-Pilar
Tel: 0975-617.193-0786.233591
EMAIL: osvaldodoldan@hotmail.es- mr.contabilidad@hotmail
RUC: 2471240-0
Presente

Me dirijo a Usted, a los efectos de Remitir copia de la Resolución MAG **Nº** 2104 /15, dando cumplimiento a lo establecido en el Art. 28 de la Ley Nº 2051/03 "De Contrataciones Públicas" y Art. 65 del Decreto Reglamentario Nº 21909/03, de comunicar el resultado del llamado **"CONTRATACIÓN DE EMPRESAS CONSTRUCTORAS PARA LA CONSTRUCCIÓN Y ADECUACIÓN DEL LABORATORIO DE BIOTERIO – SENACSA, CONSTRUCCIÓN Y ADECUACIÓN DE INFRAESTRUCTURA DEL VICEMINISTERIO DE GANADERÍA Y CONSTRUCCIÓN Y ADECUACIÓN DE LAS AGENCIAS REGIONALES DE LA DIRECCIÓN DE EXTENSIÓN AGRARIA (DEAg) – ID. N° 290.846",** bajo la Modalidad de Licitación Pública Nacional Nº 01/2015, del Proyecto de Desarrollo Rural Sostenible (PRODERS), correspondiente a la Dirección Nacional de Coordinación y Administración de Proyectos (DINCAP) dependiente del Ministerio de Agricultura y Ganadería (MAG).

Sin otro particular, me despido de usted atentamente.

C.P. RAQUEL LANERI VIDAL
Jefa de la SUOC
DINCAP

RL/vl

Gmail

DINCAP MAG <uoc.dincap.mag@gmail.com>

Notificación del llamado OBRAS MAG-PRODERS

4 mensajes

DINCAP MAG <uoc.dincap.mag@gmail.com> 18 de diciembre de 2015, 15:24
Para: osvaldodoldan@hotmail.com.es

A su Atención:

Remito adjunto

Solicito acusar recibo de la presente.

Atentamente:

SUOC-DINCAP

doldan.pdf
91K

Mail Delivery Subsystem <mailer-daemon@googlemail.com> 19 de diciembre de 2015, 16:06
Para: uoc.dincap.mag@gmail.com

This is an automatically generated Delivery Status Notification

THIS IS A WARNING MESSAGE ONLY.

YOU DO NOT NEED TO RESEND YOUR MESSAGE.

Delivery to the following recipient has been delayed:

osvaldodoldan@hotmail.com.es

Message will be retried for 2 more day(s)

Technical details of temporary failure:
The recipient server did not accept our requests to connect. Learn more at https://support.google.com/mail/answer/7720
[(0) hotmail.com.es. [185.53.178.17]:25: socket error]

----- Original message -----

DKIM-Signature: v=1; a=rsa-sha256; c=relaxed/relaxed;
d=gmail.com; s=20120113;
h=mime-version:date:message-id:subject:from:to:content-type;
bh=jxBmFTLixnLbW6iHKZCZjFMcGXTqZDDVXQyZ2X2HSx8=;
b=cH/71/Wwl9tQ1bRRwhKySff+JVt7UX2TEgD0raTbFS+W9+VnxntNKhydMhu+SoiuBh
vG8AeDyx2+Til+S4POZ46V/kW4rmj+w1oaubs1GIIZU6M6XOYuzYhzYZnvkg7Ugp1z9N
yyyL30nANInN4oWo3SC5IDRUXV9PBygLBzZpnqplQiJnkeFQGG38xthu1WG4WaFpHp1E
J0olFGos1zapLGpcUa8xoZrgfdShjWKF4oYGbZbdPVlOyDajDxJWb7KyRMH70uUEZQ4p
z+WEqWL8FBuAN70OOFOgMGHUE83hkLndIsopB0I6NPMdakfqBpYOvq32Q9bBgryjWm/P
sQOA==
MIME-Version: 1.0
X-Received: by 10.202.104.156 with SMTP id o28mr2302493oik.126.1450463074325;
Fri, 18 Dec 2015 10:24:34 -0800 (PST)
Received: by 10.202.227.193 with HTTP; Fri, 18 Dec 2015 10:24:34 -0800 (PST)