Fecha: ... Hora: 8:20
Recibido por: Adriana Méndez
Firma: Unidad Operativa de Contrataciones
Unidad Operativa de Contrataciones

Ministerio Público
República del Paraguay

MEMORANDUM D.G.T.H. Nº 7710/2016

A : Econ. GUIDO BURGOS, Director
UNIDAD OPERATIVA DE CONTRATACIONES

DE : Lic. ELIZABET ALVARENGA, Directora
DIRECCION DE GESTIÓN DEL TALENTO HUMANO

ASUNTO : Informe con relación al SINARH

FECHA : 19 de Diciembre de 2016.

Econ. Guido F. Burgos E.
Director U.O.C.
Ministerio Público

Me dirijo a Ud. en relación al Memorando UOC N° 2841, en el marco de la Licitación Pública Nacional por subasta a la baja electrónica N° 01/2017 "Contratación de seguros varios – Ad Referéndum", a través del cual se solicita información referente a los oferentes presentados en dichos procedimientos, a fin de corroborar que los mismos, no sean oferentes del Estado, y a la vez funcionarios públicos.

En base a la nómina se pudo corroborar que:

- DAVID PAVIA VEGA, con C.I.N° 930.526, no figura con datos administrativos en el SINARH.
- REINALDO PAVIA MALDONADO., con C.I.N° 249.810, no figura con datos administrativos en el SINARH.
- ANA TERESA VEGA DE PAVIA, con C.I.N° 297.514, no figura con datos administrativos en el SINARH.
- SANTIAGO PÉREZ BENÍTEZ, con C.I.N° 694.893, no figura con datos administrativos en el SINARH.
- SERGIO OSVALDO MAIDANA, con C.I.N° 1.552.959, no figura con datos administrativos en el SINARH.
- IRMA ARANDA DE GONZÁLEZ, con C.I.N° 810.907, no figura con datos administrativos en el SINARH.
- CESAR ALEJANDRO ESPÍNOLA MARTÍNEZ, con C.I.N° 3.273.965, no figura con datos administrativos en el SINARH.

Lic. Elizabet Alvarenga
Directora
Dirección de Gestión del Talento Humano
Ministerio Público

- MIGUEL ÁNGEL DOMÍNGUEZ AQUINO, con C.I.N° 763.692, no figura con datos administrativos en el SINARH.
- PABLO PARRA GARCÍA, con C.I.N° 866.793, no figura con datos administrativos en el SINARH.
- CARLOS RAÚL MORENO FRANCO, con C.I.N° 373.006, no figura con datos administrativos en el SINARH.
- ENRIQUE GERMÁN CASTILLO, con C.I.N° 1.247.134, no figura con datos administrativos en el SINARH.
- CARLOS E. CORONEL, con C.I.N° 616.692, no figura con datos administrativos en el SINARH.
- DAGOBERTO FIDEL MARECOS, con C.I.N° 600.406, no figura con datos administrativos en el SINARH.
- CLEMENTA VICTORIA ALEGRE DE CALABRESE, con C.I.N° 218.218, no figura con datos administrativos en el SINARH.
- GERARDO GONZÁLEZ BAÉZ, con C.I.N° 394.296, no figura con datos administrativos en el SINARH.
- WALTER HERMINIO MURDOCH GUIRLAND, con C.I.N° 1.050.988, figura como funcionario Nombrado Activo en I.P.S.
- JORGE REINALDO POISSON MARTÍNEZ, con C.I.N° 1.254.952, figura como funcionario Nombrado Activo en la UNVES.
- NELSON DARÍO BLANCO MALDONADO, con C.I.N° 241.367, no figura con datos administrativos en el SINARH.
- ANTONIO BIENVENIDO RAMÍREZ GÓMEZ, con C.I.N° 526.101, no figura con datos administrativos en el SINARH.

Sin otro particular, le saluda atentamente.

Lic. Elizabet Alvarenga
Directora
Dirección de Gestión del Talento Humano
Ministerio Público

Ministerio Público
República del Paraguay

MEMORANDUM Nº ...323.../2016

A : Lic. ELIZABET ALVARENGA, Directora
DIRECCION DE GESTIÓN DEL TALENTO HUMANO

DE : Lic. RICARDO FIGUEREDO, Jefe de Departamento
DEPTO. BASE DE DATOS Y REGISTROS DEL PERSONAL

ASUNTO : INFORME CON RELACIÓN AL SINARH

FECHA : ...19...de Diciembre de 2016.

Me dirijo a Ud. y por su intermedio a donde corresponda, a fin de remitir informe con relación al SINARH en el marco de los diferentes procesos de contratación llevados a cabo por el Ministerio Público a fin de corroborar que los mismos, no sean oferentes del Estado, y a la vez funcionarios públicos.

Sin otro particular, le saluda atentamente.

Ricardo A. Figueredo G.
Jefe de Dpto. de B. de Datos y Regist. de Pers.
Direc. de Gestion del Talento Humano
Ministerio Publico

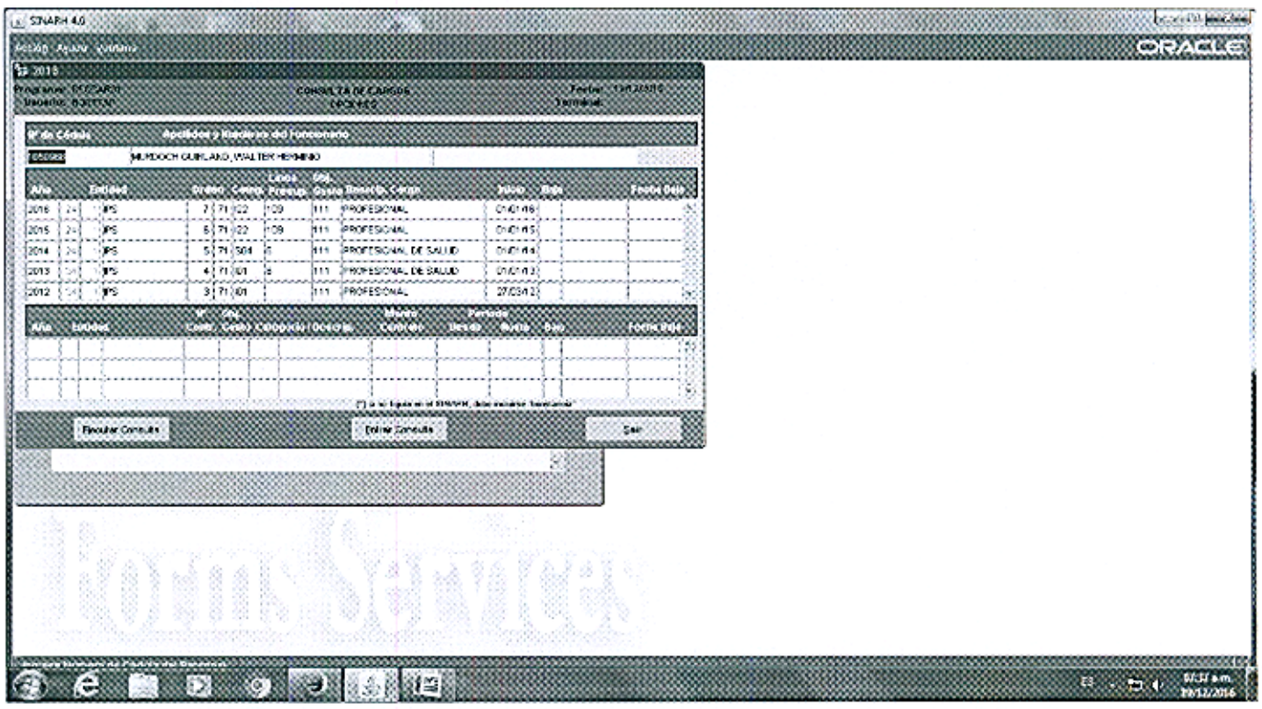

Ricardo A. Figueredo G.
Jefe de Dpto. de S. de Datos y Regis. del Pers.
Direc. de Gestion del Talento Humano
Ministerio Publico

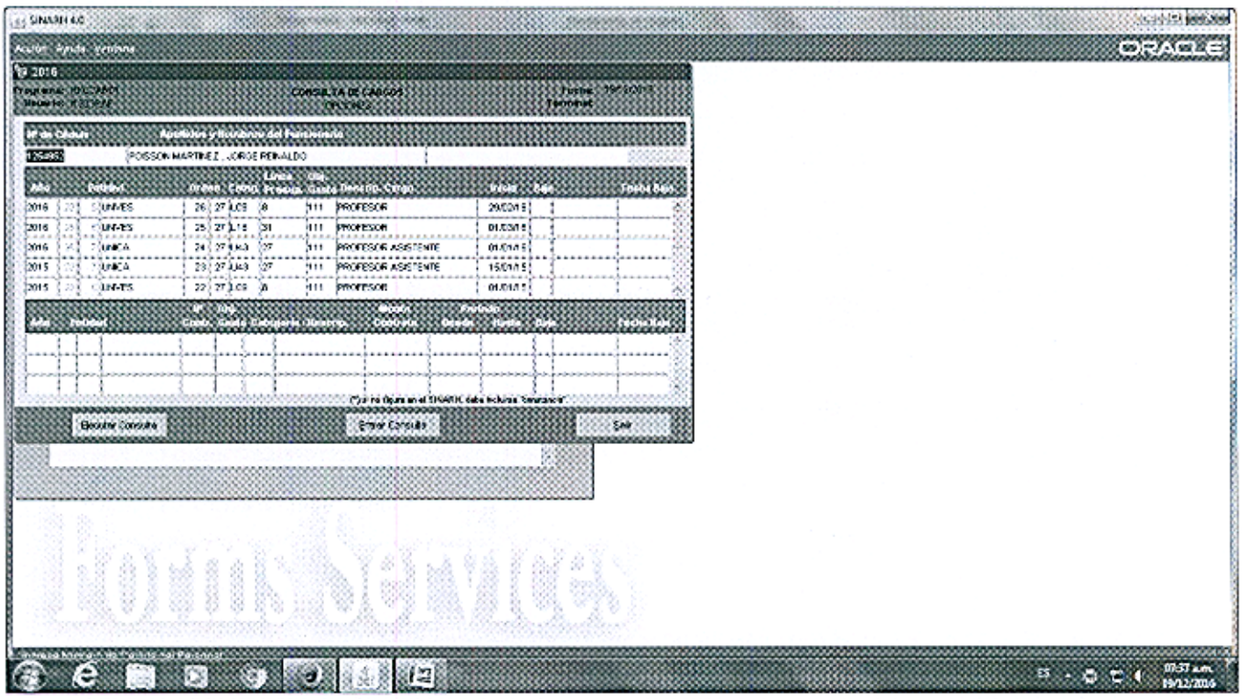

Ricardo A. Figueredo G.
Jefe de Dpto. de B. de Datos y Regs. del Pers.
Direc. de Gestión del Talento Humano
Ministerio Público

Ministerio Público
República del Paraguay
Unidad Operativa de Contratación

MEMORANDO UOC N° 2841 /2016

A: **Lic. ELIZABETH ALVARENGA, directora**
DIRECCIÓN DE GESTIÓN DE TALENTO HUMANO

DE: **Econ. Guido Burgos, director**
UNIDAD OPERATIVA DE CONTRATACIÓN

REF.: Solicitud de informe con relación al SINARH

FECHA: 16 de diciembre de 2016.-

MINISTERIO PÚBLICO
Dirección de Gestión del Talento Humano
Fecha: 16 DIC. 2016 Hora: 09:45
Firma: Asistente
Dirección de Gestión del Talento Humano
Ministerio Público

Me dirijo a usted, en el marco de la Licitación Pública Nacional por Subasta a la Baja Electrónica Nº 01/2017 "Contratación de Seguros Varios – Ad Referéndum" . Plurianual, a fin de solicitar la colaboración de su Dirección, se sirva proveer información respecto a los oferentes presentados en dicho procedimiento, conforme al siguiente detalle:

OFERENTE	SOCIO/S, REPRESENTANTE/S LEGAL/ES	C. I. Nº
El Productor S.A. Seguros	David Pavia Vega – Representante legal	930.526
	Reinaldo Pavia Maldonado – Socio	249.810
	Ana Teresa Vega de Pavía - Socia	297.514
Patria S.A. de Seguros y Reaseguros	Santiago Pérez Benítez - Representante Legal	694.893
	Sergio Osvaldo Maidana - Representante Legal	1.552.959
	Irma Aranda de González - Representante Legal	810.907
	Cesar Alejandro Espínola Martínez – Socio	3.273.965
	Miguel Ángel Domínguez Aquino – Socio	763.692
	Pablo Parra García – Socio	866.793
	Carlos Raúl Moreno Franco - Socio	373.006
	Enrique Germán Castillo – Socio	1.247.134
Panal Compañía de Seguros Generales S.A. Propiedad Cooperativa	Carlos E. Coronel – Representante Legal	616.692
	Dagoberto Fidel Marecos – Representante Legal	600.406
	Clementa Victorina Alegre de Calabrese – Representante Legal	218.218
	Gerardo González Baéz – Representante Legal	394.296
	Walter Herminio Murdoch Guirland – Representante Legal	1.050.988
	Jorge Reinaldo Poisson Martínez – Representante Legal	1.254.952
	Nelson Darío Blanco Maldonado – Representante Legal	241.367
	Antonio Bienvenido Ramírez Gómez – Representante Legal	526.101

Ministerio Público
República del Paraguay
Unidad Operativa de Contrataciones

Econ. Guido F. Burgos E.
Director U.O.C.
Ministerio Público

En tal sentido, teniendo en cuenta lo dispuesto en los incisos "a" y "b" del artículo 40 de la Ley N° 2051 "De Contrataciones Públicas" y la Resolución DNCP Nº 849/15, **se requiere un informe acerca del listado remitido**, por el cual se pueda verificar si los mismos se registran como funcionarios o contratados de Ministerio Público a fin de analizar si los mismos pueden intervenir en cualquier etapa del procedimiento de la presente contratación. O si los mismos se encuentran actualmente activos como funcionarios públicos en cualquier otra entidad estatal, a fin de analizar si se encuentran dentro de las prohibiciones del inciso "b". En el supuesto caso de que alguna persona figure como funcionario público, se ruega se sirva proveer el informe detallado por funcionario, donde figuren todos los datos actuales como ser: entidad, Categoría, Cargo, Rubro, etc.

Por último, agregar que el motivo de la presente solicitud, es la necesidad de verificar que lo expresado por las empresas oferentes, en su Declaración Jurada de no estar comprendido en las inhabilidades para contratar con el Estado, sea real y esté documentada por la Convocante, previa a la adjudicación y comunicación posterior a la Dirección Nacional de Contrataciones Públicas a fin de ejecutar eficazmente los contratos y que el Ministerio Público pueda contar con los bienes objetos del citado llamado.

En espera de contar con lo solicitado en la brevedad, lo saluda atentamente.-

Ministerio Público
República del Paraguay
Unidad Operativa de Contratación

Econ. Ulido F. Burgos E.
Director D.O.C.
Ministerio Público