LICITACION POR CONCURSO DE OFERTAS N° 03/2018
"CONTRATACIÓN DE SERVICIOS DE AUDITORÍA EXTERNA DE LOS ESTADOS FINANCIEROS Y AUDITORIA IMPOSITIVA CORRESPONDIENTE A LOS EJERCICIOS 2018, 2019 Y 2020"
ID. 339.614.-

INFORME DE EVALUACION

En la ciudad de Asunción, capital de la República del Paraguay, a los **9 días del mes de Julio del 2018**, se reúnen el Comité de Evaluación conformado, según Acta N° 1033/2018, Resolución del Directorio N° 2 de fecha 05 de febrero del 2018, el Lic. Juan Carlos Turitich, la Lic. Rocío Elizabeth Morales y el Lic. Herminio Jara, a los efectos de realizar la evaluación de las ofertas presentadas en el marco del proceso de la **LICITACION POR CONCURSO DE OFERTA N° 03/2018 "CONTRATACIÓN DE SERVICIOS DE AUDITORÍA EXTERNA DE LOS ESTADOS FINANCIEROS Y AUDITORIA IMPOSITIVA CORRESPONDIENTE A LOS EJERCICIOS 2018, 2019 Y 2020" ID. 339.614**, en concordancia con lo determinado en el Art. 27° - **COMITES DE EVALUACION** de la Ley N° 2051/03 "DE CONTRATACIONES PUBLICAS", a los efectos de corroborar si las mismas se ajustan a los requisitos establecidos en el Pliego de Bases y Condiciones del presente llamado, a fin de determinar aquella oferta que sea técnica y económicamente más conveniente a los intereses de la ESSAP S.A., así como al Estado Paraguayo.

1. REPORTE DEL LLAMADO

CATEGORIA DEL BIEN / SERVICIO	Consultorías, Asesorías e Investigaciones. Estudios y Proyectos de Inversión.
NUMERO DEL PAC	339.614.-
VALOR A CONTRATAR	270.000.000.-
EJECUCION ANUAL	50.000.000.-
PLURIANUALIDAD	Si
MONTO TOTAL	280.000.000.-
NOMBRE DEL LLAMADO	CONTRATACIÓN DE SERVICIOS DE AUDITORÍA EXTERNA DE LOS ESTADOS FINANCIEROS Y AUDITORIA IMPOSITIVA CORRESPONDIENTE A LOS EJERCICIOS 2018, 2019 Y 2020
MODALIDAD DE LA CONTRATACIÓN	Concurso de Ofertas
FORMA DE ADIUDICACIÓN	Por Total
FUENTE DE FINANCIAMIENTO	Fuente 30
PORCENTAJE DE LA G.M.O.	5%
TIPO DE G.M.O.	Póliza
PERIODO DE VALIDEZ DE OFERTAS	120 días
DURACIÓN DEL CONTRATO	Hasta cumplimiento total de las Obligaciones
G.M.O.: Garantía de Mantenimiento de Ofertas	

Lic. Juan Carlos Turitich
Gerente Financiero
ESSAP S.A.

Lic. Herminio Jara
Gerente Contabilidad General
ESSAP S.A.

Lic. Rocío E. Morales B.
Auditor Interno
essap sa

2. ACTA DE APERTURA DE OFERTAS

El Acto de Apertura de las Ofertas fue realizado a las 11:30 hs del día 11/05/2018, ocasión en la que se labra el **Acta UOC N° 20/2018** estando presentes en representación de la Convocante las siguientes personas, por la Unidad Operativa de Contrataciones: la Abg. Patricia Martínez y la Funcionaria Alba Benítez, por la Gerencia de Contabilidad General, el Lic. Herminio Jara, por la Gerencia de Asuntos Jurídicos, el Abg. Enrique Chamorro quienes representaron en forma conjunta a la Empresa de Servicios Sanitarios del Paraguay S.A. en dicho Acto.

Seguidamente se dio inicio al acto de apertura de las ofertas presentadas conforme al siguiente cuadro:

Las firmas oferentes que presentaron ofertas fueron las siguientes:

N°	Oferentes	Representadas Por
1	CONTADORES Y CONSULTORES ASOCIADOS - CYSA	No se encuentra presente ningún Representante.
2	CONTROLLER CONTADORES & AUDITORES	Cesar Adolfo Fernández Ríos – C.I.P. N° 4.181.792
3	MOORE STEPHENS AYCA – AUDITORES Y CONSULTORES	Juan Manuel Romero Sánchez – C.I.P. N° 4.814.847

2.1. En el desarrollo de este Acto, no se han dejado constancias de alguna observación.

Posteriormente se dio lectura al Acta labrado en la ocasión, que luego de la ratificación del contenido del mismo, fue firmado por los funcionarios intervinientes de la ESSAP S.A. y los representantes presentes de las firmas ofertantes.

3. DESARROLLO DE LA EVALUACIÓN

3.1. REVISIÓN DE LAS DOCUMENTACIONES DE CARÁCTER SUSTANCIAL PRESENTADAS CON LAS OFERTAS

Antes de dar inicio al análisis de las ofertas con respeto a los Criterios de Evaluación establecidos en el Pliego de Bases y Condiciones del llamado, primeramente se procede a la revisión de los aspectos legales dispuestos tanto en el Pliego como en la normativa de las Contrataciones Públicas encabezadas por la Ley N° 2051/03.

A Continuación, el Cuadro de Documentos Sustanciales de la Oferta:

N°	Oferentes	R.U.C.	Formulario de Presentación de Ofertas	Lista de Precios	Póliza de Mantenimiento de Ofertas	DDJJ Art. 40, Ley 2051/03	Poder Representante
1	CONTADORES Y CONSULTORES ASOCIADOS - CYSA	80016503-9	CUMPLE	CUMPLE	CUMPLE	CUMPLE	CUMPLE
2	CONTROLLER CONTADORES & AUDITORES - PKF	80026558-0	CUMPLE	CUMPLE	CUMPLE	CUMPLE	CUMPLE
3	MOORE STEPHENS AYCA – AUDITORES Y CONSULTORES	80003971-8	CUMPLE	CUMPLE	CUMPLE	CUMPLE	CUMPLE

Lic. Juan Carlos Turitich
Gerente Financiero
ESSAP S.A.

LIC. HERMINIO JARA
Gerente Contabilidad General
essap

Lic. Rocío E. Morales B.
Auditora Interna
ESSAP SA

Conclusión 3.1: Todas las firmas que presentaron ofertas en la presente licitación cumplen con la documentación Sustancial que determina la normativa de las Contrataciones Públicas encabezadas por la Ley N° 2051/03.-

4. DESARROLLO DE LA EVALUACIÓN

4.1. CUMPLIMIENTO DEL INCISO "b" DEL ART. 4° DE LA LEY N° 2051/03

La firma Consultora ACOUNTANTS & BUSINESS ADVISERS - PKF, en la fecha marcada para la entrega de las ofertas, en el sobre 1 solo entregó el ORIGINAL de su Propuesta Técnica, debiendo haber sido acompañado de dos (2) juegos de COPIAS de las mismas, de acuerdo a lo que se establece en el PBC del llamado en su Sección II. INSTRUCCIONES PARA LOS CONSULTORES, en su ***punto 3.9 Formato y Firma de la Propuesta***) y que enfatiza en la **HOJA DE DATOS** de las Instrucciones para los Consultores en su **punto 1.2.**

En fecha 17/05/18 por **Nota de Comité N° 061/2018**, el C.E.O., amparado en el *Art. 59° Disconformidades, errores y omisiones*: solicita a dicha firma la entrega de los dos (2) juegos de Copias no entregadas con su oferta, en cumplimiento de los Principios Generales de la ley N° 2051/03, específicamente al *Inciso "b" Igualdad y Libre Competencia* del Art. 4° PRINCIPIOS GENERALES.

En respuesta, la **firma Consultora PKF** en fecha 18/05/18, remite la nota respuesta, en la cual mencionan que ellos no cuentan con un archivo magnético de la Propuesta Técnica por lo que solicitan encarecidamente que la Convocante vea la forma de que se realicen las copias desde el Original de la carpeta de la Propuesta Técnica entregado en el Sobre 1, el día marcado para la entrega y apertura de sobres ofertas.

Al respecto:

1°. Lo solicitado por la firma Consultora PKF no puede ser concedida, teniendo en cuenta que los documentos requeridos a partir de la finalización del Acto de Apertura de Sobres Ofertas, específicamente en este caso, el Sobre 1, se encuentran en periodo de confidencialidad, en poder del Comité de Evaluador, conforme al Art. 55° y 56° respectivamente, ambos artículos del Decreto N° 21909/03 que reglamenta a la Ley N° 2051/03.

2°. Este Comité pone en conocimiento del oferente, el **punto1.10.2 de la Sección II Instrucciones para los Consultores**, que dice: "*...se abstendrán de adoptar conductas orientadas a que los funcionarios o empleados del Convocante induzcan o alteren las Evaluaciones de las Propuestas, el resultado del procedimiento u otros aspectos que le otorguen condiciones más ventajosas con relación a los demás participantes*" (sic), ya que se comunicó telefónicamente sobre este tema con la convocante el mismo día en que entrega la nota de respuesta a la Nota del Comité (Art. 20° de la Ley N° 2051/03).

Por lo que, de otorgarse lo peticionado por este oferente, se estaría trasgrediendo las siguientes normativas:

Lic. Juan Carlos Turitich
Gerente Financiero
ESSAP S.A.

LIC. HERMINIA ... Gerente Contable General

Lic. Rocio E. Morales B.
Auditora Interna

- **Art. 59° Disconformidades, Errores y Omisiones** del Decreto N° 21909/03, al no entregar lo que le fuera solicitado por escrito (ver Nota de Respuesta de la firma PKF de fecha 18/05/18).
- **Art. 56° Confidencialidad** del Decreto N° 21909/03, que se inicia desde que termina el acto de apertura de ofertas y estas pasan a poder del Comité Evaluador de la Convocante.
- **Art. 20° BASES O PLIEGOS DE REQUISITOS DE LA LICITACIÓN PÚBLICA** de la Ley N° 2051/03, específicamente en su *inciso "w" declaratoria de Integridad*, que ya fue mencionado en el último párrafo más arriba.
- **Art. 27° COMITES DE EVALUACION** de la Ley N° 2051/03, en el 3er. párrafo dice *"La Calificación que realice el Comité de Evaluación invariablemente se apegará a la ley y a los criterios establecidos en las bases de la licitación pública."* (sic), y
- **Art. 4° PRINCIPIOS GENERALES** de la Ley N° 2051/03 de Contrataciones Públicas, específicamente en los preceptos del ***Inciso "b"*** *Igualdad y Libre Competencia* y con ello se estaría otorgando al oferente Ventaja Competitiva a esta firma en desmedro de las otras que si han presentado sus ofertas conforme lo establece el PBC, exponiéndose los miembros del Comité Evaluador a que sean acusados de concomitancia el cual podría desembocar en un sumario administrativo por mal desempeño de sus funciones y luego, el caso ser derivado a los estrados judiciales.

Conclusión punto 4.1: *la firma oferente **ACOUNTANTS & BUSINESS ADVISERS – PKF**, al no hacer entrega de lo peticionado por el Comité a través de la Nota de Comité N° 061/2018, conforme lo determina el Art. 59° del Decreto N° 21909/03, al Comité no queda otro camino que **RECHAZAR** la oferta de la mencionada firma oferente, al no ajustarse al **Art. 58°** del Decreto N° 21909/03 y al **inciso "b"** del **Art. 4°** de la Ley N° 2051/03; sin mencionar que también ha sido trasgredido el periodo de confidencialidad establecido en el **Art. 56°** del mismo Decreto, y por ello, el **inciso "w" del Art. 20°** de la Ley de Contrataciones Públicas.*

4.2. LA CAPACIDAD LEGAL DE LOS OFERENTES

La oferta de la firma ***Acountants & Business Advisers – PKF*** ha sido Rechazada en el punto 4.1 (ver Conclusión punto 4.1).

Firmas consultoras analizadas: la firma ***AUDITORES Y CONSULTORES – AYCA***, y la firma ***CONTADORES Y CONSULTORES ASOCIADOS – CYCA***.

4.2.1. DDJJ art. 40° de la Ley N° 2051/03

Oferentes		Art. 40° de la Ley N° 2051/03 - Incisos											
		a	b	c	d	e	f	g	h	i	j	k	l
1	AYCA	CUMPLE	CUMPLE	CUMPLE	CUMPLE	CUMPLE	CUMPLE	CUMPLE	CUMPLE	CUMPLE	CUMPLE	CUMPLE	CUMPLE
2	CYSA	CUMPLE	CUMPLE	CUMPLE	CUMPLE	CUMPLE	CUMPLE	CUMPLE	CUMPLE	CUMPLE	CUMPLE	CUMPLE	CUMPLE
Las Prohibiciones y limitaciones para presentar ofertas y contratar con el estado contemplados en el Art. 40° de la Ley N° 2051/03, son analizados a partir de las documentaciones solicitadas en el Pliego de Bases y Condiciones y los alojados en el SIPE, con respecto a lo contemplado en el inciso "j" del referido Artículo, no es aplicable a este llamado.													

- ***Cumplimiento de los Incisos a y b del Art. 40° de la Ley N° 2051/03*** (Resolución DNCP N° 849/2015)

Lic. Rocío E. Morales B.
Auditora Interna
ESSAP SA

LIC. HERMINIO JARA
Gerente Contabilidad General
essap sa

Lic. Juan Carlos Turitich
Gerente Financiero
ESSAP S.A.

En atención a lo indicado por la resolución de mencionada, se procede a verificar que los nombres de propietarios, miembros de sociedades, sus representantes o personas mencionadas en los documentos societarios, cumplan con las disposiciones del Art. 40° de la Ley 2051/03, para ello, este Comité de Evaluación consulta al área de Talentos Humanos y en el Portal de la SINARH, para ello el C.E.O. generó la **C.I. N° CEO N° 39/2018**, siendo la respuesta de ese sector la **C.I. N° UACP/467/2018**. Así mismo, también se realiza esta consulta en el Portal Paraguay - Nomina de Funcionarios Públicos del Sistema Nacional de Recursos Humanos (SINARH) del Ministerio de Hacienda, cuyo resumen, forma parte de la carpeta de antecedentes del llamado. En ellos se puede observar que los miembros de las firmas oferentes que fueron analizadas (se consideraron a los tres mejores precios por cada lote, y que no presentaron errores en sus documentaciones sustanciales), **dan cumplimiento a los Incisos a) y b)** de la Resolución DNCP N° 849/2015.

- ***Cumplimientos Inciso k del Art. 40° de la Ley N° 2051/03***

Oferentes		Certificado de Cumplimiento Tributario Vigente	Tasas, Patentes y Registros Municipales Vigentes	Constancia de No Adeudar al Seguro Social o De No Estar Registrado en IPS
1	AYSA	CUMPLE	CUMPLE	CUMPLE
2	CYSA	CUMPLE	CUMPLE	CUMPLE

- ***Registro de Inhabilitados – DNCP / SIPE***

En **fecha 02/07/2018** se procedió a la verificación en el ***Portal de la Dirección Nacional de Contrataciones Públicas***, a fin de determinar si las ofertas analizadas presentadas en el marco del llamado se encuentran inhabilitadas en la base de datos de la DNCP, constatando que todas las oferentes no se encuentran Inhabilitadas por la DNCP. El formato impreso del resultado de esta pesquisa fue agregada a la carpeta de antecedentes del llamado.

4.2.2. DDJJ de No Emplear Menores en las Actividades del oferente

Ambas firmas, **AUDITORES Y CONSULTORES – AYCA, y CONTADORES Y CONSULTORES ASOCIADOS – CYCA** han presentado la Declaración Jurada de que No Se Encuentran Involucrados en prácticas que violen los derechos de menores, de conformidad a lo que establecen la CN y los Convenios N° 138 y 182 de la Organización Internacional del Trabajo, el Código del Trabajo, el Código de la Niñez y la Adolescencia y demás leyes y normativas vigentes en la República del Paraguay.

Conclusión punto 4.2: *Ambas firmas, AUDITORES Y CONSULTORES – AYCA, y CONTADORES Y CONSULTORES ASOCIADOS – CYCA,* ***CUMPLEN*** *con las condiciones sobre Capacidad Legal del PBC y la Normativa de la Contrataciones Públicas vigentes en la República de Paraguay, por lo que sus ofertas siguen siendo Evaluadas.*

Conclusión Punto 4: *Este informe da inicio con el análisis sobre la capacidad de las firmas oferentes para presentar ofertas al estado Paraguayo y que las mismas cumplan con todas las leyes exigibles a los oferentes en el llamado, al respecto, se dio lectura al Acta redactada en ocasión del Acto de Apertura de fecha 16/05/2018 y la revisión de las documentaciones entregadas por cada una de las firmas consultoras oferentes en este llamado, momento en que este Comité Constató que la firma consultora* ***Acountants & Business Advisers – PKF****, no ha entregado los* ***dos (2) juegos de copias de la Propuesta Técnica****, conforme solicita el PBC del llamado (IPC 1.2,*

Lic. Juan Carlos Turitich
Gerente Financiero
ESSAP S.A.

Lic. Rocío E. Morales B.

Hoja 1 de las Instrucciones para los Consultores), por lo que este C.E.O., de manera a precautelar lo establecido en el inciso "b" Igualdad y Libre Competencia del ***Art. 4° Principios Generales de la Ley N° 2051/03****, bajo el amparo del Art. 59° del Decreto N° 21909/03, solicita a la mencionada firma oferente la entrega de las copias omitidas en el Acto de Apertura, las cuales no ha sido entregada conforme lo solicitó este Comité, por lo que, se ha procedido a Rechazar la oferta presentada por dicha firma y procede a analizar las demás ofertas que si han cumplido con estos requisitos iniciales. En dicho análisis, el C.E.O. ha constatado que las mismas,* ***Auditores Y Consultores – AYCA****, y* ***Contadores Y Consultores Asociados – CYCA****, dan* ***CUMPLIMIENTO*** *a las Condiciones Legales establecidas en el PBC del llamado, así como a las disposiciones legales establecidas en la normativa vigente de las Compras del Estado Paraguayo, en el marco por la Ley 2051/03, hasta las Resoluciones de Carácter normativo dictadas por la DNCP.*

5. INFORME TÉCNICO

A través de la **C.I. GCG 071/18** (15/06/18), dicho sector remite al C.E.O., el Informe de Evaluación Técnica (Sobre 1) de las ofertas presentadas en el llamado. En el Informe, la Gerencia de Contabilidad General presenta las planillas resultantes de la Evaluación realizada en base a las condiciones del PBC, a las firmas consultoras oferentes, **AUDITORES Y CONSULTORES – AYCA; CONTADORES Y CONSULTORES ASOCIADOS – CYCA; y** la firma ***Acountants & Business Advisers – PKF*** cuya oferta ya ha sido rechazada en los términos del Art. 58° del Decreto N° 21909/03, conforme se puede ver en el desarrollo del punto 4 de este informe. A continuación, se insertan las planillas del Informe, cuyo formato impreso se encuentra arrimada a la carpeta de antecedentes del llamado:

ANALISIS DE EXPERIENCIA

Criterio	Ponderación por cumplimiento	Puntaje máximo	PKF		AYCA		CYCA	
a) Calificaciones de la Firma Proponente (Total: 32 puntos)				TOTALES		TOTALES		TOTALES
Experiencia en ejecución de estudios contables a entidades del sector público	2 puntos x cada trabajo	Hasta un máximo de 8 puntos	5	8	8	8	8	8
Experiencia en ejecución de estudios contables a sociedades mercantiles	2 puntos x cada trabajo	Hasta un máximo de 8 puntos	6	8	8	8	8	8
Experiencia en auditoría externa contable, impositiva y organizacional (Informe de cierre a empresas del sector público)	2 puntos x cada trabajo	Hasta un máximo de 8 puntos	2	2	2	2	0	0
Experiencia en auditoría externa contable, impositiva y organizacional (Informe de cierre a sociedades comerciales)	2 puntos x cada trabajo	Hasta un máximo de 8 puntos	8	8	8	8	2	2

b) Calificaciones del Personal Clave (Total: 56 puntos)			PKF				AYCA				CYCA			
			Socio Fernando Carrejo	Gerente Deisy Aguilera	Senior Ariel Reyes	TOTALES	Socio Fernando Calzada	Gerente Gustavo Fernández	Senior Alejandro Duarte	TOTALES	Socio Nelson Díaz	Senior Aurelio Presentado	Gerente Anderson	TOTALES
Experiencia del Socio, Gerente y del Senior a cargo en trabajos de estudios contables a sociedades mercantiles	1 vez cada trabajo por cada persona	Hasta un máximo de 3 puntos por cada persona (máx. 9 puntos)	3	3	3	9	3	3	3	9	3	3	3	9
Experiencia del Socio, Gerente y Senior a cargo en auditorías de estados contables a sociedades del sector público	1 vez cada trabajo por cada persona	Hasta un máximo de 3 puntos por cada persona (máx. 9 puntos)	3	3	3	9	3	3	3	9	3	3	3	9
Experiencia del Socio, Gerente y Senior a cargo en auditoría externa contable, impositiva y/o organizacional a sociedades del sector público	1 vez cada trabajo por cada persona	Hasta un máximo de 3 puntos por cada persona (máx. 9 puntos)	0	0	0	0	0	0	0	0	0	0	1	1
Experiencia del Socio, Gerente y Senior a cargo en auditoría externa contable, impositiva y/o organizacional a sociedades comerciales	1 vez cada trabajo por cada persona	Hasta un máximo de 3 puntos por cada persona (máx. 9 puntos)	0	0	1	1	1	0	0	1	1	0	1	2
Formación del personal de trabajo: Cursos realizados de Postgrados Maestría en Auditoría	Por cada persona: 3 puntos por cada maestría concluida. 2 puntos por cada especialización concluida, 1 punto por cada postgrado de menor duración. Participación en Maestría en ejecución de su tesis: 2 puntos. Participación en Maestría en ejecución de su tesis: 1 punto	Hasta un máximo de 6 puntos por personal (máx. 18 puntos)	0	1	3	14	0	0	2	11	1	0	0	4
			2	2	2		0	1	0		0	0	0	
			0	1	1		0	0	1		0	0	1	

c) Plan de Trabajo y Cronograma (Total: 14 puntos)			PKF		AYCA		CYCA	
				TOTALES		TOTALES		TOTALES
Adecuación de la información a lo exigido en el pliego de bases y condiciones. • Aspectos relevantes a considerar. En caso de ofertas técnicas con diferentes Cantidad de Auditores y Duración. • Otros aspectos que considere	1 puntos por cumplimiento (máx. 7 puntos)	Hasta un máximo de 7 puntos	7	7	7	7	7	7
Adecuación de la información a lo exigido en el pliego de bases y condiciones. Cantidad de Auditores y Duración.	1 puntos por cumplimiento	Hasta un máximo de 7 puntos		0	7	7	7	7
		TOTALES		68	TOTALES	72	TOTALES	52

Lic. Juan Carlos Turitich
Gerente Financiero
ESSAP S.A.

Lic. Hermin[illegible]
Gerente Contabilidad General

Lic. Raúl E. Morales S.
Auditor Interno
OCI-ESSAP SA

CAPACIDAD FINANCIERA DE OFERENTES

Oferentes	Indicadores	Ratios - Promedios
		2015-2016-2017
1 Controller Contadores y Auditores PKF	LIQUIDEZ	1,29
	ENDEUDAMIENTO	0,69
	RENTABILIDAD	0,18
		2014-2015-2016
2 Auditores y Consultores AYCA	LIQUIDEZ	55,01
	ENDEUDAMIENTO	0,07
	RENTABILIDAD	0,32
		2014-2015-2016
3 Contadores y Consultores Asociados CYCA	LIQUIDEZ	10,15
	ENDEUDAMIENTO	0,04
	RENTABILIDAD	0,11

Conclusión punto 5: En el Informe de Evaluación Técnica realizada a las Propuestas Técnicas de las ofertas presentadas: las firmas **AUDITORES Y CONSULTORES – AYCA**; **CONTADORES Y CONSULTORES ASOCIADOS – CYCA**; y **ACOUNTANTS & BUSINESS ADVISERS – PKF**, y que siendo el puntaje mínimo a superar de 70 (setenta) puntos para calificar, conforme lo indica el Pliego del llamado, podemos observar que la única oferta que alcanzó el puntaje requerido es la firma **AUDITORES Y CONSULTORES – AYCA**, por tanto, es la firma que califica técnicamente y por tanto podrá ser abierto el sobre N° 2 que contiene a la Oferta Económica de la misma.

6. OFERTAS DESESTIMADAS EN ESTE LLAMADO:

Nº	Firma Consultora Oferente	Motivo de la Desestimación de la Oferta	Ubicación en el Informe
1	PKF	Esta firma oferente ha presentado en el Sobre 1 solamente su oferta en formato ORIGINAL, sin entregar las dos (2) copias exigidas por el pliego, aun habiéndoles solicitado el CEO, conforme lo dictamina el Art. 59° del Decreto reglamentario, por lo que la oferta de esta firma ha sido RECHAZADA al no ajustarse a lo dispuesto en el **Art. 58° del Decreto 21909/03** y **el inciso "b" del Art. 4° de la Ley 2051/03.-**	**Conclusión punto 4**
2	CYCA	En el Informe Técnico realizada a las Propuestas Técnicas, como podrá observarse en la planilla entregada por el sector solicitante sobre la Evaluación realizada a las Propuestas Técnicas, que la misma no ha llegado a alcanzar el puntaje mínimo requerido por el Pliego, la misma alcanzó el punta de 57 sobre los 70 puntos exigidos por el PBC del llamado, por lo que su oferta ha quedado Desestimada conforme a lo dispuesto por el **Art. 58° del Decreto 21909/03.-**	**Conclusión punto 5**

7. DOCUMENTOS SOLICITADOS Y RECIBIDOS –ETAPA DE EVALUACION

Todos los documentos generados *(como comunicaciones internas, notas al oferente, etc.)* remitidos y recibidos en respuesta a las solicitudes de este comité durante este proceso de evaluación realizadas a las Propuestas Técnicas, se encuentran íntegramente agregados a la

LIC. HERMINIO JARA
Gerente Contabilidad General
ESSAP SA

Lic. Juan Carlos Turitich
Gerente Financiero
ESSAP S.A.

Lic. Rosa E. Morales B.
Auditora Interna
essap sa

Carpeta de antecedentes de la Licitación.

8. RECOMENDACIÓN

En el marco de la **LICITACION POR CONCURSO DE OFERTA N° 03/2018 "CONTRATACIÓN DE SERVICIOS DE AUDITORÍA EXTERNA DE LOS ESTADOS FINANCIEROS Y AUDITORIA IMPOSITIVA CORRESPONDIENTE A LOS EJERCICIOS 2018, 2019 Y 2020" ID. 339.614.** convocada por la Empresa de Servicios Sanitarios del Paraguay S.A. (ESSAP S.A.), éste COMITÉ ha dado cumplimiento con los Principios Generales de las Contrataciones Públicas, de Igualdad y Libre Competencia, observando en todo momento lo dispuesto por la Ley N° 2051/03 "De Contrataciones Públicas", específicamente lo establecido en sus Art. 26° Evaluación de las Ofertas y Art. 28° Adjudicación de la Ley N° 2051/03; los Art. 58° Conformidad de la Oferta con el Pliego de Bases y Condiciones, Art. 59° Disconformidades, Errores y Omisiones y el Art. 94° Selección basada en la calidad y el costo, del Decreto Reglamentario N° 21.909/03 "Por el cual se Reglamenta la Ley N° 2051/03 "De Contrataciones Públicas".

Que, en atención al análisis realizado a las documentaciones presentadas en el llamado, como se describe en el presente informe, y teniendo en cuenta el Informe Técnico elaborado por la **Gerencia de Contabilidad General**, remitida a este Comité s/ **C.I. GCG 071/2018** (15/06/18); este **Comité de Evaluación** concluye que, la Propuesta Técnica presentada por la firma Consultora Oferente ***AUDITORES Y CONSULTORES – AYCA***, **CUMPLE** con las condiciones establecidas en el Pliego de Bases y Condiciones del presente llamado, las disposiciones de la Ley N° 2.051/03 de "Contrataciones Públicas" y demás reglamentaciones que regulan de las Contrataciones Públicas, siendo así, la Propuesta Técnica ganadora de esta primera etapa de la selección de firmas Consultoras, por tanto, esta es la firma a la cual se sugiere convocar a fin de dar inicio con el acto de Apertura del Sobre N° 2, que corresponde a las Ofertas Económicas en este llamado.

Atentamente.

Lic. Juan Carlos Turitich
Miembro del Comité
Acta N° 1033/2018
Res. N° 2

Lic. Rocío Elizabeth Morales
Miembro del Comité
Acta N° 1033/2018
Res. N° 2

Lic. Herminio Jara
Miembro del Comité
Acta N° 1033/2018
Res. N° 2

REPUBLICA DEL PARAGUAY

Empresa de Servicios Sanitarios del Paraguay S.A.

essap

Compromiso de calidad y eficiencia

INFORME DE EVALUACIÓN

ANEXOS

CONTRATACION POR CONCURSO DE OFERTAS
LLAMADO ESSAP S.A. Nº 03 /2018

"CONTRATACIÓN DE SERVICIOS DE AUDITORÍA EXTERNA DE LOS ESTADOS FINANCIEROS Y AUDITORIA IMPOSITIVA CORRESPONDIENTE A LOS EJERCICIOS 2018, 2019 Y 2020"

ID. 339.614.-

TETÃ REKUÁI
GOBIERNO NACIONAL

Asunción - Paraguay

2018

Lic. Juan Carlos Turitich
Gerente Financiero
ESSAP S.A.

Lic. Rosio E. Morales B.
Auditora Interna
essap sa

LIC. HERMINIO MARA
Gerente Contabilidad General
essap sa

INDICE

1. **ANEXO I**
Informe de Evaluación Técnica de Propuestas Técnicas **11**

2. **ANEXO II**
Verificación Inhabilidades, Portal de SINARH y G. Talento Humano **12**

3. **ANEXO III**
Registros de Inhabilitados, Portal DNCP **23**

Lic. Juan Carlos Turitich
Gerente Financiero
ESSAP S.A.

Lic. Rosy E. Morales R.
Auditora Interna
essap sa

LIC. HERMINIO JARA
Gerente Contabilidad General
essap sa

ANEXO I

INFORME DE EVALUACION TECNICA DE PROPUESTAS ECONOMICAS

ANALISIS DE EXPERIENCIA

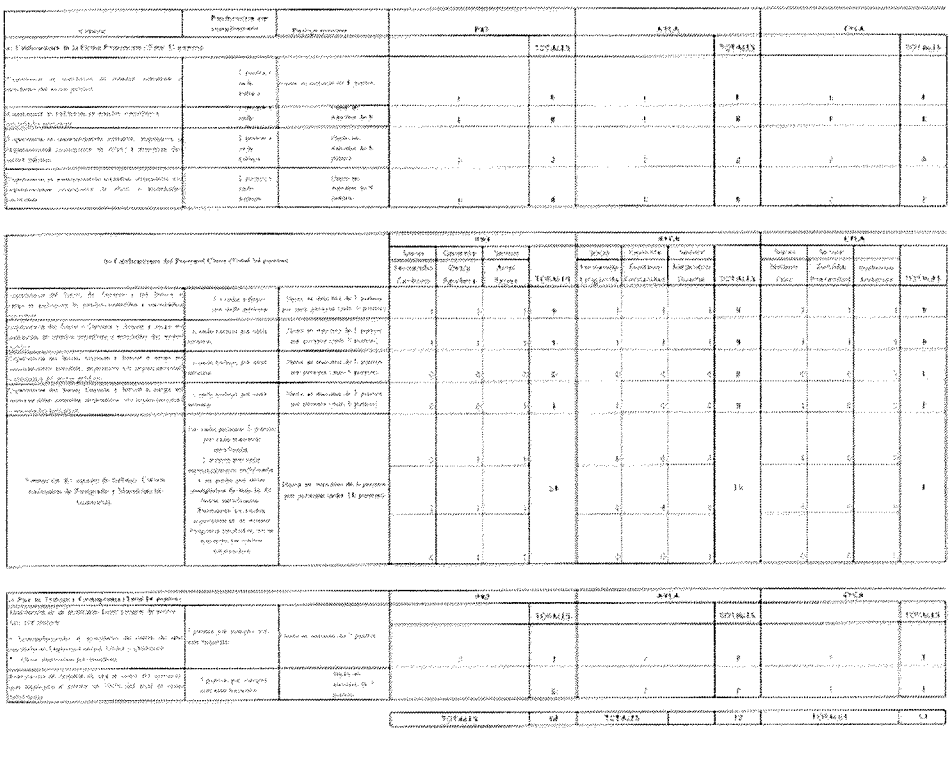

CAPACIDAD FINANCIERA DE OFERENTES

Oferentes	Indicadores	Ratios - Promedios
		2015-2016-2017
1 Controller Contadores y Auditores PKF	LIQUIDEZ	1,29
	ENDEUDAMIENTO	0,69
	RENTABILIDAD	0,18
		2014-2015-2016
2 Auditores y Consultores AYCA	LIQUIDEZ	55,01
	ENDEUDAMIENTO	0,07
	RENTABILIDAD	0,32
		2014-2015-2016
3 Contadores y Consultores Asociados CYCA	LIQUIDEZ	10,15
	ENDEUDAMIENTO	0,04
	RENTABILIDAD	0,11

Lic. Juan Carlos Turitich
Gerente Financiero
ESSAP S.A.

LIC. HERMINIO JARA
Gerente Contabilidad General
essapsa

Lic. Rosa E. Morales R.
Auditora Interna
essapsa

ANEXO II

CUMPLIMIENTO DE LA RESOLUCIÓN DNCP N° 849/15

a) Investigación llevada a cabo en fecha 02/07/18, en el Portal Paraguay de la SINARH

PORTAL PARAGUAY
Portal único de informaciones y servicios orientados al ciudadano

GOBIERNO NACIONAL
Construyendo Juntos Un Nuevo Rumbo
agendaDigital

Portada | Nómina | Diccionario de Datos | Aviso legal | Acerca de | Ayuda

Nómina de Funcionarios Públicos

Los datos mostrados provienen del Sistema Nacional de Recursos Humanos (SINARH) del Ministerio de Hacienda

Mostrar 10 registros

Año	Mes	Cédula	Apellidos Nombres	Entidad	Categoría	Vínculo	Objeto de Gasto	Monto (Gs.)
		562645	Estigarribia Lez					

No se encontraron resultados

Mostrando registros del 0 al 0 de un total de 0 registros (filtrado de un total de 39.597.358 registros) Anterior Siguiente

Oferente: **Fernando José Estigarribia Lezcano – C.I. N° 562.645.-**

Nómina de Funcionarios Públicos

Los datos mostrados provienen del Sistema Nacional de Recursos Humanos (SINARH) del Ministerio de Hacienda

Mostrar 10 registros

Año	Mes	Cédula	Apellidos Nombres	Entidad	Categoría	Vínculo	Objeto de Gasto	Monto (Gs.)
		50707	Stark Rivarola J					

No se encontraron resultados

Mostrando registros del 0 al 0 de un total de 0 registros (filtrado de un total de 39.597.358 registros) Anterior Siguiente

Oferente: **Juan Oscar Manuel Stark Rivarola – C.I. N° 50.707.-**

Nómina de Funcionarios Públicos

Los datos mostrados provienen del Sistema Nacional de Recursos Humanos (SINARH) del Ministerio de Hacienda

Mostrar 10 registros

Año	Mes	Cédula	Apellidos Nombres	Entidad	Categoría	Vínculo	Objeto de Gasto	Monto (Gs.)
		163619	Robledo de Star					

No se encontraron resultados

Mostrando registros del 0 al 0 de un total de 0 registros (filtrado de un total de 39.597.358 registros) Anterior Siguiente

Oferente: **Nestar Robledo de Stark – C.I. N° 163.619.-**

LIC. HERMINIO JARA
Gerente Contable General
ESSAP SA

Lic. Juan Carlos Turitich
Gerente Financiero
ESSAP S.A.

Lic. Rocío E. Morales B.
Auditora Interna
ESSAP SA

Nómina de Funcionarios Públicos

Los datos mostrados provienen del Sistema Nacional de Recursos Humanos (SINARH) del Ministerio de Hacienda

Mostrar 10 registros

Año	Mes	Cédula	Apellidos Nombres	Entidad	Categoría	Vínculo	Objeto de Gasto	Monto (Gs.)
		743.000	Stark Robledo C					=

No se encontraron resultados

Mostrando registros del 0 al 0 de un total de 0 registros (filtrado de un total de 39.597.358 registros) Anterior Siguiente

Oferente: **Oscar Stark Robledo – C.I. N° 743.000.-**

Nómina de Funcionarios Públicos

Los datos mostrados provienen del Sistema Nacional de Recursos Humanos (SINARH) del Ministerio de Hacienda

Mostrar 10 registros

Año	Mes	Cédula	Apellidos Nombres	Entidad	Categoría	Vínculo	Objeto de Gasto	Monto (Gs.)
		432033	Stark Robledo E					=

No se encontraron resultados

Mostrando registros del 0 al 0 de un total de 0 registros (filtrado de un total de 39.597.358 registros) Anterior Siguiente

Oferente: **Bernardita Stark Robledo – C.I. N° 432.033.-**

Nómina de Funcionarios Públicos

Los datos mostrados provienen del Sistema Nacional de Recursos Humanos (SINARH) del Ministerio de Hacienda

Mostrar 10 registros

Año	Mes	Cédula	Apellidos Nombres	Entidad	Categoría	Vínculo	Objeto de Gasto	Monto (Gs.)
		742999	Robledo Manuel					=

No se encontraron resultados

Mostrando registros del 0 al 0 de un total de 0 registros (filtrado de un total de 39.597.358 registros) Anterior Siguiente

Oferente: **Manuel Stark Robledo – C.I. N° 742.999.-**

Nómina de Funcionarios Públicos

Los datos mostrados provienen del Sistema Nacional de Recursos Humanos (SINARH) del Ministerio de Hacienda

Mostrar 10 registros

Año	Mes	Cédula	Apellidos Nombres	Entidad	Categoría	Vínculo	Objeto de Gasto	Monto (Gs.)
		799.441	de Stark Ingrid					=

No se encontraron resultados

Mostrando registros del 0 al 0 de un total de 0 registros (filtrado de un total de 39.597.358 registros) Anterior Siguiente

Oferente: **Ingrid Johansen de Stark – C.I. N° 799.441.-**

LIC. HERMINIO JARA
Gerente Contabilidad General
essap sa

Lic. Juan Carlos Turitich
Gerente Financiero
ESSAP S.A.

Lic. Rosa E. Morales B.
Auditora Interna
essap sa

LCO N° 08/2018 "ADQUISICIÓN DE MUEBLES DE OFICINA" - ID. 342.836.-

Nómina de Funcionarios Públicos

Los datos mostrados provienen del Sistema Nacional de Recursos Humanos (SIRH/RH) del Ministerio de Hacienda

Mostrar 10 registros

Año	Mes	Cédula	Apellidos Nombres	Entidad	Categoría	Vínculo	Objeto de Gasto	Monto (Gs.)
		2477620	Fernández Pette					=

No se encontraron resultados

Mostrando registros del 0 al 0 de un total de 0 registros (filtrado de un total de 39.597.358 registros) Anterior Siguiente

Oferente: **Gustavo Hernán Fernández Petters – C.I. N° 2.477.620.-**

Nómina de Funcionarios Públicos

Los datos mostrados provienen del Sistema Nacional de Recursos Humanos (SIRH/RH) del Ministerio de Hacienda

Mostrar 10 registros

Año	Mes	Cédula	Apellidos Nombres	Entidad	Categoría	Vínculo	Objeto de Gasto	Monto (Gs.)
		2562524	Duarte Melgarej					=

No se encontraron resultados

Mostrando registros del 0 al 0 de un total de 0 registros (filtrado de un total de 39.597.358 registros) Anterior Siguiente

Oferente: **Alejandro Nicolás Duarte Melgarejo – C.I. N° 2.562.524.-**

Nómina de Funcionarios Públicos

Los datos mostrados provienen del Sistema Nacional de Recursos Humanos (SIRH/RH) del Ministerio de Hacienda

Mostrar 10 registros

Año	Mes	Cédula	Apellidos Nombres	Entidad	Categoría	Vínculo	Objeto de Gasto	Monto (Gs.)
		4674311	López Cubilla Vi					=

No se encontraron resultados

Mostrando registros del 0 al 0 de un total de 0 registros (filtrado de un total de 39.597.358 registros) Anterior Siguiente

Oferente: **Viviana María López Cubilla – C.I. N° 4.674.311.-**

Nómina de Funcionarios Públicos

Los datos mostrados provienen del Sistema Nacional de Recursos Humanos (SIRH/RH) del Ministerio de Hacienda

Mostrar 10 registros

Año	Mes	Cédula	Apellidos Nombres	Entidad	Categoría	Vínculo	Objeto de Gasto	Monto (Gs.)
		4839998	Benítez Irala Ad					=

No se encontraron resultados

Mostrando registros del 0 al 0 de un total de 0 registros (filtrado de un total de 39.597.358 registros) Anterior Siguiente

Oferente: **Adalis Benítez Irala – C.I. N° 4.839.998.-**

LIC. HERMINIO JARA
Gerente Contabilidad General
essap sa

Lic. Juan Carlos Turitch
Gerente Financiero
ESSAP S.A.

Lic. Rodg E. Morales B.
Auditora Interna
essap sa

LCO N° 08/2018 "ADQUISICIÓN DE MUEBLES DE OFICINA" - ID. 342.836.-

Nómina de Funcionarios Públicos

Los datos mostrados provienen del Sistema Nacional de Recursos Humanos (SINARH) del Ministerio de Hacienda

Mostrar 10 registros

Año	Mes	Cédula	Apellidos Nombres	Entidad	Categoría	Vínculo	Objeto de Gasto	Monto (Gs.)
		1564844	Fernández Fran					=

No se encontraron resultados

Mostrando registros del 0 al 0 de un total de 0 registros (filtrado de un total de 39 597 358 registros) Anterior Siguiente

Oferente: **Jorge Antonio Fernández Franco – C.I. N° 1.564.844.-**

Nómina de Funcionarios Públicos

Los datos mostrados provienen del Sistema Nacional de Recursos Humanos (SINARH) del Ministerio de Hacienda

Mostrar 10 registros

Año	Mes	Cédula	Apellidos Nombres	Entidad	Categoría	Vínculo	Objeto de Gasto	Monto (Gs.)
		1542820	Cardozo Fernan					=

No se encontraron resultados

Mostrando registros del 0 al 0 de un total de 0 registros (filtrado de un total de 39 597 358 registros) Anterior Siguiente

Oferente: **Fernando Alfonso Cardozo – C.I. N° 1.542.820.-**

Nómina de Funcionarios Públicos

Los datos mostrados provienen del Sistema Nacional de Recursos Humanos (SINARH) del Ministerio de Hacienda

Mostrar 10 registros

Año	Mes	Cédula	Apellidos Nombres	Entidad	Categoría	Vínculo	Objeto de Gasto	Monto (Gs.)
		1858476	Aguilera Garay I					=

No se encontraron resultados

Mostrando registros del 0 al 0 de un total de 0 registros (filtrado de un total de 39 597 358 registros) Anterior Siguiente

Oferente: **Deicy R. Aguilera Garay – C.I. N° 1.858.476.-**

Nómina de Funcionarios Públicos

Los datos mostrados provienen del Sistema Nacional de Recursos Humanos (SINARH) del Ministerio de Hacienda

Mostrar 10 registros

Año	Mes	Cédula	Apellidos Nombres	Entidad	Categoría	Vínculo	Objeto de Gasto	Monto (Gs.)
		2540295	Reyes Silva Ger					=

No se encontraron resultados

Mostrando registros del 0 al 0 de un total de 0 registros (filtrado de un total de 39 597 358 registros) Anterior Siguiente

Oferente: **Gerardo Ariel Reyes Silva – C.I. N° 2.540.295.-**

LIC. HERMINIO JARA
Gerente Contabilidad General
essap sa

Lic. Juan Carlos Turitich
Gerente Financiero
ESSAP S.A.

Lic. Ricardo L. Morales B.
Auditor Interna
essap sa

Nómina de Funcionarios Públicos

Los datos mostrados provienen del Sistema Nacional de Recursos Humanos (SNARH) del Ministerio de Hacienda

Mostrar 10 registros

Año	Mes	Cédula	Apellidos Nombres	Entidad	Categoría	Vínculo	Objeto de Gasto	Monto (Gs.)
		652613	Zunini Casamay					=

No se encontraron resultados

Mostrando registros del 0 al 0 de un total de 0 registros (filtrado de un total de 39.597.358 registros) Anterior Siguiente

Oferente: **Jorge Daniel Zunini Casamayouret – C.I. N° 652.613.-**

Nómina de Funcionarios Públicos

Los datos mostrados provienen del Sistema Nacional de Recursos Humanos (SNARH) del Ministerio de Hacienda

Mostrar 10 registros

Año	Mes	Cedula	Apellidos Nombres	Entidad	Categoria	Vinculo	Objeto de Gasto	Monto (Gs.)
		3386888	Cáceres Hector					=

No se encontraron resultados

Mostrando registros del 0 al 0 de un total de 0 registros (filtrado de un total de 39.597.358 registros) Anterior Siguiente

Oferente: **Hector Cáceres – C.I. N° 3.386.888.-**

Nómina de Funcionarios Públicos

Los datos mostrados provienen del Sistema Nacional de Recursos Humanos (SNARH) del Ministerio de Hacienda

Mostrar 10 registros

Año	Mes	Cédula	Apellidos Nombres	Entidad	Categoría	Vínculo	Objeto de Gasto	Monto (Gs.)
		3686345	Barboza A. Dahi					=

No se encontraron resultados

Mostrando registros del 0 al 0 de un total de 0 registros (filtrado de un total de 39.597.358 registros) Anterior Siguiente

Oferente: **Dahiana M. Barboza A – C.I. N° 3.686.345.-**

Nómina de Funcionarios Públicos

Los datos mostrados provienen del Sistema Nacional de Recursos Humanos (SNARH) del Ministerio de Hacienda

Mostrar 10 registros

Año	Mes	Cédula	Apellidos Nombres	Entidad	Categoría	Vínculo	Objeto de Gasto	Monto (Gs.)
		3824081	Sosa Aguilar Zu					=

No se encontraron resultados

Mostrando registros del 0 al 0 de un total de 0 registros (filtrado de un total de 39.597.358 registros) Anterior Siguiente

Oferente: **Zunilda Viviana Sosa Aguilar – C.I. N° 3.824.081.-**

LIC. HERMINIO JARA
Gerente Contabilidad General
essap sa

Lic. Juan Carlos Turitich
Gerente Financiero
ESSAP S.A.

Lic. Rosa E. Morales B.
Auditor Interna
essap sa

Nómina de Funcionarios Públicos

Los datos mostrados provienen del Sistema Nacional de Recursos Humanos (SINARH) del Ministerio de Hacienda

Mostrar 10 registros

Año	Mes	Cédula	Apellidos Nombres	Entidad	Categoría	Vínculo	Objeto de Gasto	Monto (Gs.)
		673503	Walter Enrique					=

No se encontraron resultados

Mostrando registros del 0 al 0 de un total de 0 registros (filtrado de un total de 39.597.358 registros) Anterior Siguiente

Oferente: **Walter Enrique Hermosa Dardany – C.I. N° 673.503.-**

Nómina de Funcionarios Públicos

Los datos mostrados provienen del Sistema Nacional de Recursos Humanos (SINARH) del Ministerio de Hacienda

Mostrar 10 registros

Año	Mes	Cédula	Apellidos Nombres	Entidad	Categoría	Vínculo	Objeto de Gasto	Monto (Gs.)
		1550604	Fattorini Ortega					=

No se encontraron resultados

Mostrando registros del 0 al 0 de un total de 0 registros (filtrado de un total de 39.597.358 registros) Anterior Siguiente

Oferente: **Perla Marina Fattorini Ortega – C.I. N° 1.550.604.-**

Nómina de Funcionarios Públicos

Los datos mostrados provienen del Sistema Nacional de Recursos Humanos (SINARH) del Ministerio de Hacienda

Mostrar 10 registros

Año	Mes	Cédula	Apellidos Nombres	Entidad	Categoría	Vínculo	Objeto de Gasto	Monto (Gs.)
		1549891	rin Del Rosario					=

No se encontraron resultados

Mostrando registros del 0 al 0 de un total de 0 registros (filtrado de un total de 39.597.358 registros) Anterior Siguiente

Oferente: **Karin Del Rosario Gauto Escobar – C.I. N° 1.549.891.-**

Nómina de Funcionarios Públicos

Los datos mostrados provienen del Sistema Nacional de Recursos Humanos (SINARH) del Ministerio de Hacienda

Mostrar 10 registros

Año	Mes	Cédula	Apellidos Nombres	Entidad	Categoría	Vínculo	Objeto de Gasto	Monto (Gs.)
		2547288	López Acuña Lil					=

No se encontraron resultados

Mostrando registros del 0 al 0 de un total de 0 registros (filtrado de un total de 39.597.358 registros) Anterior Siguiente

Oferente: **Lilian Concepción López Acuña – C.I. N° 2.547.288.-**

LIC. HERMINIO JARA
Gerente Contabilidad General
essap sa

Lic. Juan Carlos Turitich
Gerente Financiero
ESSAP S.A.

Lic. Rocio E. Morales B.
Auditora Interna
essap sa

LCO N° 08/2018 "ADQUISICIÓN DE MUEBLES DE OFICINA" - ID. 342.836.-

Nómina de Funcionarios Públicos

Los datos mostrados provienen del Sistema Nacional de Recursos Humanos (SINARH) del Ministerio de Hacienda

Mostrar 10 registros

Año	Mes	Cédula	Apellidos Nombres	Entidad	Categoría	Vínculo	Objeto de Gasto	Monto (Gs.)
		450348	Diaz Rojas Nels					=

No se encontraron resultados

Mostrando registros del 0 al 0 de un total de 0 registros (filtrado de un total de 39.597.358 registros) Anterior Siguiente

Oferente: **Nelson Darío Díaz Rojas – C.I. N° 450.348.-**

Nómina de Funcionarios Públicos

Los datos mostrados provienen del Sistema Nacional de Recursos Humanos (SINARH) del Ministerio de Hacienda

Mostrar 10 registros

Año	Mes	Cédula	Apellidos Nombres	Entidad	Categoría	Vínculo	Objeto de Gasto	Monto (Gs.)
		693652	Adresen Guiller					=

No se encontraron resultados

Mostrando registros del 0 al 0 de un total de 0 registros (filtrado de un total de 39.597.358 registros) Anterior Siguiente

Oferente: **Guillermo Eugenio Adresen – C.I. N° 693.652.-**

Nómina de Funcionarios Públicos

Los datos mostrados provienen del Sistema Nacional de Recursos Humanos (SINARH) del Ministerio de Hacienda

Mostrar 10 registros

Año	Mes	Cédula	Apellidos Nombres	Entidad	Categoría	Vínculo	Objeto de Gasto	Monto (Gs.)
		441801	López Serra Ger					=

No se encontraron resultados

Mostrando registros del 0 al 0 de un total de 0 registros (filtrado de un total de 39.597.358 registros) Anterior Siguiente

Oferente: **Germán José López Serra – C.I. N° 441.801.-**

Nómina de Funcionarios Públicos

Los datos mostrados provienen del Sistema Nacional de Recursos Humanos (SINARH) del Ministerio de Hacienda

Mostrar 10 registros

Año	Mes	Cédula	Apellidos Nombres	Entidad	Categoría	Vínculo	Objeto de Gasto	Monto (Gs.)
		410387	Teófilo Hamuy S					=

No se encontraron resultados

Mostrando registros del 0 al 0 de un total de 0 registros (filtrado de un total de 39.597.358 registros) Anterior Siguiente

Oferente: **Guillermo Enrique Teófilo Hamuy Sosa – C.I. N° 410.387.-**

Lic. Juan Carlos Turitch
Gerente Financiero
ESSAP S.A.

Lic. Ricardo E. Morales B.
Auditor Interno
essap sa

LIC. HERMINIO JARA
Gerente Contabilidad General
essap sa

LCO N° 08/2018 "ADQUISICIÓN DE MUEBLES DE OFICINA" - ID. 342.836.-

Nómina de Funcionarios Públicos

Los datos mostrados provienen del Sistema Nacional de Recursos Humanos (SNARH) del Ministerio de Hacienda

Mostrar 10 registros

Año	Mes	Cédula	Apellidos Nombres	Entidad	Categoría	Vínculo	Objeto de Gasto	Monto (Gs.)
		2637706	Pessolani Fabi					=
2018	Septiembre	2637706	PESSOLANI INGUELME, FABIO MARCELO	MOP	AUDITOR	Contratado	140-HONORARIOS PROFESIONALES	15.000.000

Mostrando registros del 1 al 1 de un total de 1 registros (filtrado de un total de 39.597.358 registros) Anterior 1 Siguiente

Oferente: **Fabio Marcelo Pessolani – C.I. N° 2.637.706.-**

Nómina de Funcionarios Públicos

Los datos mostrados provienen del Sistema Nacional de Recursos Humanos (SNARH) del Ministerio de Hacienda

Mostrar 10 registros

Año	Mes	Cédula	Apellidos Nombres	Entidad	Categoría	Vínculo	Objeto de Gasto	Monto (Gs.)
		478450	lar Miguel Ángel					=

No se encontraron resultados

Mostrando registros del 0 al 0 de un total de 0 registros (filtrado de un total de 39.597.358 registros) Anterior Siguiente

Oferente: **Miguel Ángel Villalba Ovelar – C.I. N° 478.450.-**

Nómina de Funcionarios Públicos

Los datos mostrados provienen del Sistema Nacional de Recursos Humanos (SNARH) del Ministerio de Hacienda

Mostrar 10 registros

Año	Mes	Cédula	Apellidos Nombres	Entidad	Categoría	Vínculo	Objeto de Gasto	Monto (Gs.)
		1889733	Diaz Soler Mons					=

No se encontraron resultados

Mostrando registros del 0 al 0 de un total de 0 registros (filtrado de un total de 39.597.358 registros) Anterior Siguiente

Oferente: **Monserrat Alicia Díaz Soler – C.I. N° 1.889.733.-**

Nómina de Funcionarios Públicos

Los datos mostrados provienen del Sistema Nacional de Recursos Humanos (SNARH) del Ministerio de Hacienda

Mostrar 10 registros

Año	Mes	Cédula	Apellidos Nombres	Entidad	Categoría	Vínculo	Objeto de Gasto	Monto (Gs.)
		401428	Núñez Ramirez					=

No se encontraron resultados

Mostrando registros del 0 al 0 de un total de 0 registros (filtrado de un total de 39.597.358 registros) Anterior Siguiente

Oferente: **Nélida Núñez Ramírez – C.I. N° 401.428.-**

LIC. HERMINIO JARA
Gerente Contabilidad General
essap sa

Lic. Juan Carlos Turitch
Gerente Financiero
ESSAP S.A.

Lic. Rocío E. Morales B.
Auditor Interna
essap sa

LCO N° 08/2018 "ADQUISICIÓN DE MUEBLES DE OFICINA" - ID. 342.836.-

Nómina de Funcionarios Públicos

Los datos mostrados provienen del Sistema Nacional de Recursos Humanos (SNRH) del Ministerio de Hacienda

Mostrar 10 registros

Año	Mes	Cédula	Apellidos Nombres	Entidad	Categoría	Vínculo	Objeto de Gasto	Monto (Gs.)
		712770	Rejala de Villalb					

No se encontraron resultados

Mostrando registros del 0 al 0 de un total de 0 registros (filtrado de un total de 39.597.358 registros) Anterior Siguiente

Oferente: **Olga Beatriz Rejala de Villalba – C.I. N° 712.770.-**

Nómina de Funcionarios Públicos

Los datos mostrados provienen del Sistema Nacional de Recursos Humanos (SNRH) del Ministerio de Hacienda

Mostrar 10 registros

Año	Mes	Cédula	Apellidos Nombres	Entidad	Categoría	Vínculo	Objeto de Gasto	Monto (Gs.)
		1295168	Paiva Natalia M					

No se encontraron resultados

Mostrando registros del 0 al 0 de un total de 0 registros (filtrado de un total de 39.597.358 registros) Anterior Siguiente

Oferente: **Natalia María Paiva – C.I. N° 1.295.168.-**

Nómina de Funcionarios Públicos

Los datos mostrados provienen del Sistema Nacional de Recursos Humanos (SNRH) del Ministerio de Hacienda

Mostrar 10 registros

Año	Mes	Cédula	Apellidos Nombres	Entidad	Categoría	Vínculo	Objeto de Gasto	Monto (Gs.)
		916645	Cameron Alicia					

No se encontraron resultados

Mostrando registros del 0 al 0 de un total de 0 registros (filtrado de un total de 39.597.358 registros) Anterior Siguiente

Oferente: **Alicia Elizabeth Cameron – C.I. N° 916.645.-**

Nómina de Funcionarios Públicos

Los datos mostrados provienen del Sistema Nacional de Recursos Humanos (SNRH) del Ministerio de Hacienda

Mostrar 10 registros

Año	Mes	Cédula	Apellidos Nombres	Entidad	Categoría	Vínculo	Objeto de Gasto	Monto (Gs.)
		1213114	Berenbroek de I					

No se encontraron resultados

Mostrando registros del 0 al 0 de un total de 0 registros (filtrado de un total de 39.597.358 registros) Anterior Siguiente

Oferente: **Adelina Virginia Berenbroek de Ruiz – C.I. N° 1.213.114.-**

LIC. HERMINIO JARA
Gerente Contabilidad General
essap sa

Lic. Juan Carlos Turitich
Gerente Financiero
ESSAP S.A.

Lic. Rocío E. Morales B.
Auditora Interna
essap sa

b) Investigación Realizada en los Archivos de la Convocante

essap
GOBIERNO NACIONAL

COMUNICACIÓN INTERNA UACP/467/2018

A : **Gerencia de Talento Humano**
DE : **Unidad de Adm. y Control del Personal**
REFERENCIA : **Informe para UOC**
FECHA : **22 de mayo de 2018**

Visto la Comunicación Interna CEO N° 39/2018 de fecha 17 de mayo de 2018, en la cual solicita informe si los señores mencionados posteriormente, mantienen alguna vinculación con la Empresa de Servicios Sanitarios del Paraguay S.A. (ESSAP S.A.), en dicho contexto cumplimos en informar cuanto sigue:

OFERENTE	N°	NOMBRE
AYCA - AUDITORIES Y CONSULTORES ASOCIADOS	1	Fernando José Estigarribia Lezcano
	2	Juan Oscar Manuel Stark Rivarola
	3	Nestar Robledo de Stark
	4	Oscar Stark Robledo
	5	Bernardita Stark Robledo
	6	Manuel Stark Robledo
	7	Ingrid Johansen de Stark
	8	Gustavo Hernán Fernández Petters
	9	Alejandro Nicolás Duarte Melgarejo
	10	Viviana María López Cubilla
	11	Adalis Benitez Irala
	12	Jorge Antonio Fernández Franco
PKF - ACCOUNTS AND BUSINESS ADVISERS	1	Fernando Alfonso Cardozo
	2	Deicy R. Aguilera Garay
	3	Gerardo Ariel Reyes Silva
	4	Jorge Daniel Zunini Casamayouret
	5	Héctor Cáceres
	6	Dahiana M. Barboza A.
	7	Zunilda Viviana Sosa Aguilar
	8	Walter Enrique Hermosa Dardany
	9	Perla Marina Fattorini Ortega
	10	Karin del Rosario Gauto Escobar
	11	Lilian Concepción López Acuña
CYSA -CONTADORES Y CONSULTORES ASOCIADOS	1	Nelson Darío Díaz Rojas
	2	Guillermo Eugenio Adresen
	3	German José López Serra
	4	Guillermo Enrique Teófilo Hamuy Sosa
	5	Fabio Marcelo Pessolani
	6	Miguel Ángel Villalba Ovelar

Miliades Cano N.
Jefe de Unidad Adm. y Control de Personal
ESSAP S.A.

MC/gc

LIC. HERMINIO JARA
Gerente Contabilidad General
essap sa

Lic. Juan Carlos Turitich
Gerente Financiero
ESSAP S.A.

Lic. Rocío E. Morales B.
Auditora Interna
essap sa

essap
GOBIERNO NACIONAL

	7	Monserrat Alicia Díaz Soler
	8	Nélida Núñez Ramírez
	9	Olga Beatriz Rejala de Villalba
	10	Natalia Maria Paiva
	11	Alicia Elizabeth Cameron
	12	Adelina Virginia Berenbroek de Ruiz

Según registros obrantes en la Gerencia de Talento Humano – Unidad de Administración y Control del Personal – Departamento de Legajos, las personas mencionadas no figuran como funcionarios nombrados y/o contratados en la Empresa.

Observación: Se adjunta: Comunicación Interna CEO N°39/2018, recepcionada en la Gerencia de Talento Humano el viernes 18 de mayo de 2018.

Atentamente.

Milciades Cano N.
Jefe de Unidad Adm. Control de Personal
ESSAP S.A.

P/su atención y conocimiento
24/05/18

essap sa
UNIDAD OPERATIVA DE CONTRATACIONES
Unidad Contratos, Garantías y AJ
Unidad Evaluación
Planificación y Programación
Licitaciones:
Gerencia:
Observación: Comité de Evaluación
25 MAY 2018
essap SA

MC/gc

Lic. Juan Carlos Turitich
Gerente Financiero
ESSAP S.A.

Lic. Rocío E. Morales B.
Auditora Interna
essap sa

LIC. HERMINIO JARA
Gerente Contabilidad General
essap sa

ANEXO III

REGISTROS DE INHABILITADOS, PORTAL DNCP

Investigación llevada a cabo en fecha 04/07/18, en el Portal Paraguay de la SINARH

AYSA - AUDITORES Y CONSULTORES

CYSA - CONTADORES Y ASOCIADOS

LIC. HERMINIO JARA
Gerente Contabilidad General
essap sa

Lic. Juan Carlos Turitich
Gerente Financiero
ESSAP S.A.

Lic. Rosa E. Morales B.
Auditora Interna
essap sa