ADMINISTRACION NACIONAL DE NAVEGACION Y PUERTOS

TETÃ REKUÁI GOBIERNO NACIONAL

Asunción, 19 de junio de 2017

Señores:

AUTOMOTIVE SAIE

Teléf. 510480

Email: servicios@automotive.com.py

Presente

Me dirijo a Uds., en el marco del Llamado a LCO N° 02/2017 "Adquisición de cubiertas para maquinarias de la ANNP", por Resolución de Directorio 0124/17 de fecha 30 de mayo de 2017, ha resuelto:

Art. 1° **Aprobar** el Informe Final del Comité de Evaluación de Ofertas del Llamado a LCO. N° 02/2017 "Adquisición de cubiertas para maquinarias de la ANNP" –ID N° 326247.

Art. 2° **Adjudicar** la LCO N° 02/2017 a la firma PLUSCAR SA – RUC N° 80019867 – 0.

Atentamente.

Delfidio Manuel Alarcón Battaglia
Gerente
Unidad Operativa de Contrataciones
Administración Nacional de Navegación y Puertos

ADMINISTRACION NACIONAL DE NAVEGACION Y PUERTOS

TETÃ REKUÁI GOBIERNO NACIONAL
Jajapo ñande rapara ko aga guive
Construyendo el futuro hoy

Asunción, 19 de junio de 2017

Señores:

NEUMATICOS ASUNCIÓN

Teléf. 681330

Email: neumaticosasuncion@hotmail.com

Presente

Me dirijo a Uds., en el marco del Llamado a LCO N° 02/2017 "Adquisición de cubiertas para maquinarias de la ANNP", por Resolución de Directorio 0124/17 de fecha 30 de mayo de 2017, ha resuelto:

Art. 1° **Aprobar** el Informe Final del Comité de Evaluación de Ofertas del Llamado a LCO. N° 02/2017 "Adquisición de cubiertas para maquinarias de la ANNP" –ID N° 326247.

Art. 2° **Adjudicar** la LCO N° 02/2017 a la firma PLUSCAR SA – RUC N° 80019867 – 0.

Atentamente.

Delfidio Manuel Alarcón Battaglia
Gerente
Unidad Operativa de Contrataciones
Administración Nacional de Navegación y Puertos

NEUMATICOS ASUNCIÓN S.R.L.

19/06/17
14.15h

in:sent

Gmail

REDACTAR

Recibidos

Destacados

Enviados

Borradores (2)

Más

Mover a Recibidos

Notificación de adjudicación

ANNP UOC <uocannp@gmail.com> 19 jun. (Hace 3 días.)
para neumaticosasun.

Señores Neumáticos Asunción

Favor acusar el recibo de la notificación

Gracias..

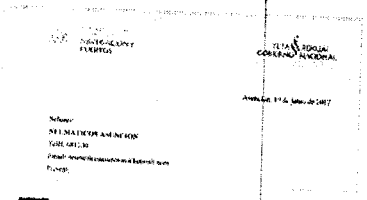

Nota Neumaticos .

Haz clic aquí para Responder o Reenviar el mensaje

0.41 GB (2%) de 15 GB utilizados
Administrar

Condiciones - Privacidad

Última actividad de la cu

RECIBIO LETICIA TORRES (04)