**Asunción, 11 de diciembre de 2019**

**Nota DOC/DA Nº 1383 /2019**

**Señores**
**DISTRIBUIDORA DIEST MEDICINAL S.R.L.**
**E-mail: distribuidoradiestmedicinal@gmail.com**

Me dirijo a Ustedes, referente a la **LICITACIÓN PÚBLICA NACIONAL N° 63/2019 "ADQUISICIÓN DE JERINGAS DESECHABLES PARA EL MSP Y BS - PLURIANUAL" – I.D. N° 365982**, a fin de comunicarle que por Resolución S.G. Nº 622/2019 de fecha 06 de diciembre de 2019, se **ADJUDICA** a las Empresas:

- **EUROQUIMICA S.A.**
- **VICENTE SCAVONE Y CIA SAE**
- **CHACO INTERNACIONAL S.A.**
- **SR PRODUCTOS PARA LASALUD**

**Se recuerda la vigencia de la Resolución DNCP N° 2490/19 que establece en su Artículo 2° "Responsabilidad. El Oferente es responsable de revisar diariamente su buzón electrónico, a los efectos de darse por notificado y a mantener en condiciones técnicas optimas el acceso a su correo electrónico."**

Sin otro particular les saludo atentamente.

**Sr. GUSTAVO BARRIOS**
**Jefe**
**Dpto. de Adjudicaciones - DOC**

MINISTERIO DE SALUD PÚBLICA Y BIENESTAR SOCIAL - Dpto. Adjudicaciones D.O.C.

**Adjunto:** Resolución S.G. Nº 622/2019 e Informe de Evaluación.

Gmail in:sent

2 de 1.128

Redactar

Recibidos 7
Destacados
Pospuestos
Enviados
Borradores 1
Adendas 6
Dpto. Contratos 7
Más

DPTO. DE ADJ

# Remito Resolucion de Adjudicacion

**DPTO. DE ADJUDICACIONES MSPBS** <adjudicacionesdoc1451@gmail.com> mié., 11 dic. 21:31 (hace 9 horas)
para distribuidoradiestmedicinal

Se remite Resolucion de Adjudicacion LPN N° 63/2019 - ID N° 365982

**3 archivos adjuntos**

nota diest medicin...

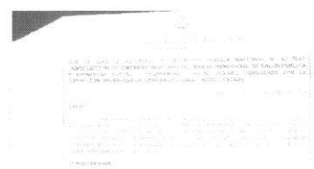
resollucion sg 622 ..

evaluacion lpn 63 2.

Responder Reenviar

No hay chats recientes
Iniciar uno nuevo

**Asunción, 11 de diciembre de 2019**

**Nota DOC/DA Nº 1382 /2019**

**Señores**
**EUROTEC S.A.**
**E-mail: eurotec@eurotec.com.py**

Me dirijo a Ustedes, referente a la **LICITACIÓN PÚBLICA NACIONAL N° 63/2019 "ADQUISICIÓN DE JERINGAS DESECHABLES PARA EL MSP Y BS - PLURIANUAL" – I.D. N° 365982**, a fin de comunicarle que por Resolución S.G. Nº 622/2019 de fecha 06 de diciembre de 2019, se **ADJUDICA** a las Empresas:

- **EUROQUIMICA S.A.**
- **VICENTE SCAVONE Y CIA SAE**
- **CHACO INTERNACIONAL S.A.**
- **SR PRODUCTOS PARA LASALUD**

**Se recuerda la vigencia de la Resolución DNCP N° 2490/19 que establece en su Artículo 2° "Responsabilidad. El Oferente es responsable de revisar diariamente su buzón electrónico, a los efectos de darse por notificado y a mantener en condiciones técnicas optimas el acceso a su correo electrónico."**

Sin otro particular les saludo atentamente.

**Sr. GUSTAVO BARRIOS**
**Jefe**
**Dpto. de Adjudicaciones - DOC**

MINISTERIO DE SALUD PÚBLICA Y BIENESTAR SOCIAL · Dpto. Adjudicaciones D.O.C.

**Adjunto:** Resolución S.G. Nº 622/2019 e Informe de Evaluación.

Gmail in:sent

3 de 1.128

Redactar

Recibidos 7
Destacados
Pospuestos
Enviados
Borradores 1
Adendas 6
Dpto. Contratos 7
Más

DPTO. DE ADJ

# Remito Resolucion de Adjudicacion

**DPTO. DE ADJUDICACIONES MSPBS** <adjudicacionesdoc1451@gmail.com> mié., 11 dic. 21:30 (hace 9 horas)
para eurotec

Se remite Resolucion de Adjudicacion LPN N° 63/2019 - ID N° 365982

**3 archivos adjuntos**

nota eurotec.pdf

resollucion sg 622 ..

evaluacion lpn 63 2019.pdf
8.2 MB

Responder Reenviar

No hay chats recientes
Iniciar uno nuevo

**Asunción, 11 de diciembre de 2019**

**Nota DOC/DA Nº 1381 /2019**

**Señores**
**SR PRODUCTOS PARA LA SALUD**
**E-mail: ventas@jeringasr.com.py**

Me dirijo a Ustedes, referente a la **LICITACIÓN PÚBLICA NACIONAL N° 63/2019 "ADQUISICIÓN DE JERINGAS DESECHABLES PARA EL MSP Y BS - PLURIANUAL" – I.D. N° 365982**, a fin de comunicarle que por Resolución S.G. Nº 622/2019 de fecha 06 de diciembre de 2019, se **ADJUDICA** a las Empresas:

- **EUROQUIMICA S.A.**
- **VICENTE SCAVONE Y CIA SAE**
- **CHACO INTERNACIONAL S.A.**
- **SR PRODUCTOS PARA LASALUD**

Al respecto señalamos que deberá formalizar el CONTRATO dentro de los **20 (veinte) días hábiles**, siguientes a la recepción de la presente Notificación.

**Requisitos a presentar para la firma del contrato – Personas Físicas y/o Jurídicas.**

- Certificado de no encontrarse en quiebra o en convocatoria de acreedores expedido por la Dirección General de Registros Públicos;
- Certificado de no hallarse en interdicción judicial expedido por la Dirección General de Registros Públicos;
- Constancia de no adeudar aporte obrero patronal expedida por el Instituto de Previsión Social;
- Certificado de Cumplimiento Tributario;

En el caso que suscriba el contrato otra persona en su representación, acompañar poder suficiente del apoderado para asumir todas las obligaciones emergentes del contrato hasta su terminación.

**Se recuerda la vigencia de la Resolución DNCP N° 2490/19 que establece en su Artículo 2° "Responsabilidad. El Oferente es responsable de revisar diariamente su buzón electrónico, a los efectos de darse por notificado y a mantener en condiciones técnicas optimas el acceso a su correo electrónico."**

Sin otro particular les saludo atentamente.

**Sr. GUSTAVO BARRIOS**
**Jefe**
**Dpto. de Adjudicaciones – DOC**

MINISTERIO DE SALUD PÚBLICA Y BIENESTAR SOCIAL · Dpto. Adjudicaciones D.O.C.

❖ **Obs.: Los documentos deberán ser presentados a través de una Nota dirigida al Departamento de Contratos y Garantías – Nivel Central.**

**Adjunto:** Resolución S.G. Nº 622/2019 e Informe de Evaluación.

Gmail in:sent

4 de 1.128

Redactar

Recibidos 7
Destacados
Pospuestos
Enviados
Borradores 1
Adendas 6
Dpto. Contratos 7
Más

DPTO. DE ADJ

# Remito resolucion de Adjudicacion

**DPTO. DE ADJUDICACIONES MSPBS** <adjudicacionesdoc1451@gmail.com> mié., 11 dic. 21:28 (hace 9 horas)
para ventas

Se remite Resolucion de Adjudicacion LPN N° 63/2019 - ID N° 365982

**3 archivos adjuntos**

nota sr productos.p.

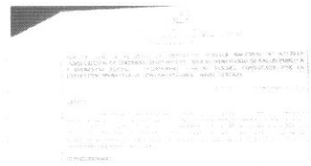

resollucion sg 622 ..

evaluacion lpn 63 2019.pdf
8.2 MB

Responder Reenviar

No hay chats recientes
Iniciar uno nuevo

**Asunción, 11 de diciembre de 2019**

**Nota DOC/DA Nº 1380 /2019**

**Señores**
**CHACO INTERNACIONAL S.A.**
**E-mail: coordsecpublico@chacointernacional.com.py**

Me dirijo a Ustedes, referente a la **LICITACIÓN PÚBLICA NACIONAL N° 63/2019 "ADQUISICIÓN DE JERINGAS DESECHABLES PARA EL MSP Y BS - PLURIANUAL" – I.D. N° 365982**, a fin de comunicarle que por Resolución S.G. Nº 622/2019 de fecha 06 de diciembre de 2019, se **ADJUDICA** a las Empresas:

- **EUROQUIMICA S.A.**
- **VICENTE SCAVONE Y CIA SAE**
- **CHACO INTERNACIONAL S.A.**
- **SR PRODUCTOS PARA LASALUD**

Al respecto señalamos que deberá formalizar el CONTRATO dentro de los **20 (veinte) días hábiles**, siguientes a la recepción de la presente Notificación.

**Requisitos a presentar para la firma del contrato – Personas Físicas y/o Jurídicas.**

- Certificado de no encontrarse en quiebra o en convocatoria de acreedores expedido por la Dirección General de Registros Públicos;
- Certificado de no hallarse en interdicción judicial expedido por la Dirección General de Registros Públicos;
- Constancia de no adeudar aporte obrero patronal expedida por el Instituto de Previsión Social;
- Certificado de Cumplimiento Tributario;

En el caso que suscriba el contrato otra persona en su representación, acompañar poder suficiente del apoderado para asumir todas las obligaciones emergentes del contrato hasta su terminación.

**Se recuerda la vigencia de la Resolución DNCP N° 2490/19 que establece en su Artículo 2° "Responsabilidad. El Oferente es responsable de revisar diariamente su buzón electrónico, a los efectos de darse por notificado y a mantener en condiciones técnicas optimas el acceso a su correo electrónico."**

Sin otro particular les saludo atentamente.

**Sr. GUSTAVO BARRIOS**
**Jefe**
**Dpto. de Adjudicaciones – DOC**

MINISTERIO DE SALUD PUBLICA Y BIENESTAR SOCIAL - Dpto. Adjudicaciones D.O.C.

❖ **Obs.: Los documentos deberán ser presentados a través de una Nota dirigida al Departamento de Contratos y Garantías – Nivel Central.**

**Adjunto:** Resolución S.G. Nº 622/2019 e Informe de Evaluación.

Gmail in:sent

5 de 1.128

Redactar

Recibidos 7
Destacados
Pospuestos
Enviados
Borradores 1
Adendas 6
Dpto. Contratos 7
Más

DPTO. DE ADJ

# Se remite Resolucion de Adjudicacion

**DPTO. DE ADJUDICACIONES MSPBS** <adjudicacionesdoc1451@gmail.com> mié., 11 dic. 21:26 (hace 9 horas)
para coordsecpublico

Remito Resolucion de Adjudicacion LPN N° 65/2019

**3 archivos adjuntos**

nota chaco interna..

resollucion sg 622 lpn 63 2019.pdf
1.1 MB

evaluacion lpn 63 2.

Responder Reenviar

No hay chats recientes
Iniciar uno nuevo

**Asunción, 11 de diciembre de 2019**

**Nota DOC/DA Nº 1379 /2019**

**Señores**
**VICENTE SCAVONE Y CIA SAE**
**E-mail: danielch@lasca.com.py**

Me dirijo a Ustedes, referente a la **LICITACIÓN PÚBLICA NACIONAL N° 63/2019 "ADQUISICIÓN DE JERINGAS DESECHABLES PARA EL MSP Y BS - PLURIANUAL" – I.D. N° 365982**, a fin de comunicarle que por Resolución S.G. Nº 622/2019 de fecha 06 de diciembre de 2019, se **ADJUDICA** a las Empresas:

- **EUROQUIMICA S.A.**
- **VICENTE SCAVONE Y CIA SAE**
- **CHACO INTERNACIONAL S.A.**
- **SR PRODUCTOS PARA LASALUD**

Al respecto señalamos que deberá formalizar el CONTRATO dentro de los **20 (veinte) días hábiles**, siguientes a la recepción de la presente Notificación.

**Requisitos a presentar para la firma del contrato – Personas Físicas y/o Jurídicas.**

- Certificado de no encontrarse en quiebra o en convocatoria de acreedores expedido por la Dirección General de Registros Públicos;
- Certificado de no hallarse en interdicción judicial expedido por la Dirección General de Registros Públicos;
- Constancia de no adeudar aporte obrero patronal expedida por el Instituto de Previsión Social;
- Certificado de Cumplimiento Tributario;

En el caso que suscriba el contrato otra persona en su representación, acompañar poder suficiente del apoderado para asumir todas las obligaciones emergentes del contrato hasta su terminación.

**Se recuerda la vigencia de la Resolución DNCP N° 2490/19 que establece en su Artículo 2° "Responsabilidad. El Oferente es responsable de revisar diariamente su buzón electrónico, a los efectos de darse por notificado y a mantener en condiciones técnicas optimas el acceso a su correo electrónico."**

Sin otro particular les saludo atentamente.

**Sr. GUSTAVO BARRIOS**
**Jefe**
**Dpto. de Adjudicaciones – DOC**

MINISTERIO DE SALUD PUBLICA Y BIENESTAR SOCIAL - Dpto. Adjudicaciones D.O.C.

❖ **Obs.: Los documentos deberán ser presentados a través de una Nota dirigida al Departamento de Contratos y Garantías – Nivel Central.**

**Adjunto:** Resolución S.G. Nº 622/2019 e Informe de Evaluación.

Gmail in:sent

6 de 1.128

Redactar

Recibidos 7
Destacados
Pospuestos
Enviados
Borradores 1
Adendas 6
Dpto. Contratos 7
Más

DPTO. DE ADJ

# Remito Resolucion de Adjudicacion

**DPTO. DE ADJUDICACIONES MSPBS** <adjudicacionesdoc1451@gmail.com> mié., 11 dic. 21:25 (hace 9 horas)
para danielch

Se remite Resolucion de Adjudicacion LPN N° 63/219 - ID N° 365982

**3 archivos adjuntos**

nota vicente scavo..

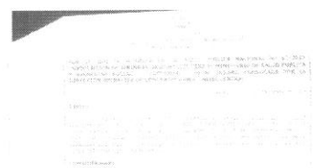
resollucion sg 622 ..

evaluacion lpn 63 2.

Responder Reenviar

No hay chats recientes
Iniciar uno nuevo

Dirección General de Administración y Finanzas
Dirección Operativa de Contrataciones
Departamento de Adjudicaciones

**Asunción, 11 de diciembre de 2019**

**Nota DOC/DA Nº 1378 /2019**

**Señores**
**EUROQUIMICA S.A.**
**E-mail: licitaciones@euroquimica.com.py**

Me dirijo a Ustedes, referente a la **LICITACIÓN PÚBLICA NACIONAL N° 63/2019 "ADQUISICIÓN DE JERINGAS DESECHABLES PARA EL MSP Y BS - PLURIANUAL" – I.D. N° 365982**, a fin de comunicarle que por Resolución S.G. Nº 622/2019 de fecha 06 de diciembre de 2019, se **ADJUDICA** a las Empresas:

- **EUROQUIMICA S.A.**
- **VICENTE SCAVONE Y CIA SAE**
- **CHACO INTERNACIONAL S.A.**
- **SR PRODUCTOS PARA LASALUD**

Al respecto señalamos que deberá formalizar el CONTRATO dentro de los **20 (veinte) días hábiles**, siguientes a la recepción de la presente Notificación.

**Requisitos a presentar para la firma del contrato – Personas Físicas y/o Jurídicas.**

- Certificado de no encontrarse en quiebra o en convocatoria de acreedores expedido por la Dirección General de Registros Públicos;
- Certificado de no hallarse en interdicción judicial expedido por la Dirección General de Registros Públicos;
- Constancia de no adeudar aporte obrero patronal expedida por el Instituto de Previsión Social;
- Certificado de Cumplimiento Tributario;

En el caso que suscriba el contrato otra persona en su representación, acompañar poder suficiente del apoderado para asumir todas las obligaciones emergentes del contrato hasta su terminación.

**Se recuerda la vigencia de la Resolución DNCP N° 2490/19 que establece en su Artículo 2° "Responsabilidad. El Oferente es responsable de revisar diariamente su buzón electrónico, a los efectos de darse por notificado y a mantener en condiciones técnicas optimas el acceso a su correo electrónico."**

Sin otro particular les saludo atentamente.

**Sr. GUSTAVO BARRIOS**
**Jefe**
**Dpto. de Adjudicaciones – DOC**

MINISTERIO DE SALUD PÚBLICA Y BIENESTAR SOCIAL · Dpto. Adjudicaciones D.O.C.

❖ **Obs.: Los documentos deberán ser presentados a través de una Nota dirigida al Departamento de Contratos y Garantías – Nivel Central.**

**Adjunto:** Resolución S.G. Nº 622/2019 e Informe de Evaluación.

Gmail in:sent

7 de 1.128

Redactar

Recibidos 7
Destacados
Pospuestos
Enviados
Borradores 1
Adendas 6
Dpto. Contratos 7
Más

DPTO. DE ADJ

# Remito Resolución de Adjudicación

**DPTO. DE ADJUDICACIONES MSPBS** <adjudicacionesdoc1451@gmail.com> mié., 11 dic. 21:23 (hace 9 horas)
para Marcela

Se remite Resolución de Adjudicación LPN N° 63/2019 - ID N° 365982

**3 archivos adjuntos**

nota euroquimica.p.

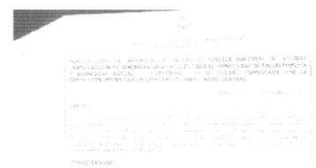

resollucion sg 622 ..

evaluacion lpn 63 2019.pdf
8.2 MB

Responder Reenviar

No hay chats recientes
Iniciar uno nuevo

**Asunción, 11 de diciembre de 2019**

**Nota DOC/DA Nº 1384 /2019**

**Señores**
**ENDOTERAPIA S.R.L.**
**E-mail: eblasco@endoterapia.com.py**

Me dirijo a Ustedes, referente a la **LICITACIÓN PÚBLICA NACIONAL N° 63/2019 "ADQUISICIÓN DE JERINGAS DESECHABLES PARA EL MSP Y BS - PLURIANUAL" – I.D. N° 365982**, a fin de comunicarle que por Resolución S.G. Nº 622/2019 de fecha 06 de diciembre de 2019, se **ADJUDICA** a las Empresas:

- **EUROQUIMICA S.A.**
- **VICENTE SCAVONE Y CIA SAE**
- **CHACO INTERNACIONAL S.A.**
- **SR PRODUCTOS PARA LASALUD**

**Se recuerda la vigencia de la Resolución DNCP N° 2490/19 que establece en su Artículo 2° "Responsabilidad. El Oferente es responsable de revisar diariamente su buzón electrónico, a los efectos de darse por notificado y a mantener en condiciones técnicas optimas el acceso a su correo electrónico."**

Sin otro particular les saludo atentamente.

**Sr. GUSTAVO BARRIOS**
**Jefe**
**Dpto. de Adjudicaciones – DOC**

MINISTERIO DE SALUD PUBLICA Y BIENESTAR SOCIAL - Dpto. Adjudicaciones D.O.C.

**Adjunto:** Resolución S.G. Nº 622/2019 e Informe de Evaluación.

Gmail in:sent

1 de 1.128

Redactar

Recibidos 7
Destacados
Pospuestos
Enviados
Borradores 1
Adendas 6
Dpto. Contratos 7
Más

DPTO. DE ADJ

# Se remite Resolucion de Adjudicacion

**DPTO. DE ADJUDICACIONES MSPBS** <adjudicacionesdoc1451@gmail.com> mié., 11 dic. 21:32 (hace 9 horas)
para eblasco

Remito Resolucion de Adjudicacion LPN N° 63/219 - ID N° 365982

**3 archivos adjuntos**

nota endoterapia.pd´

resollucion sg 622 ..

evaluacion lpn 63 2.

Responder Reenviar

No hay chats recientes
Iniciar uno nuevo