CORTE SUPREMA DE JUSTICIA
Circunscripción Judicial Canindeyú

Compromiso con la gente

Salto del Guairá, 17 de Noviembre de 2.017.-

INFORME DEL COMITÉ DE EVALUACIÓN

SOBRE EL LLAMADO A CONTRATACIÓN DIRECTA Nº 32/2017.

ID Nº 336.432 *"ADQUISICION DE MATERIALES ELECTRICOS"* 2º LLAMADO.

En la oficina de la Unidad Operativa de Contrataciones del Poder Judicial de Canindeyú, se reúnen los miembros del Comité de Evaluación, a fin de proceder al análisis, evaluación y recomendación de adjudicación de la oferta sobre el llamado para la **ADQUISICION DE MATERIALES ELECTRICOS 2**

.

La apertura se llevó a cabo el día 14/11/2017 a las 08:30 horas, según acta de apertura que forma parte del presente informe.

Ponemos a vuestro conocimiento que fueron remitidos los informes correspondientes atendiendo a lo estipulado en el Art. 34 CONTRATACIÓN DIRECTA, Procedimiento, la cual establece invitar por escrito a cinco potenciales oferentes para que presenten ante la Unidad Operativa de Contrataciones su oferta económica en sobre cerrado.

A continuación se detallan las empresas a las que se cursaron la invitación:

1- BLANCA GISSELL FERNANDEZ FRANCO

2- INTELFLY S.A.

3- MIRTA ELENA VELAZQUEZ BARRETO

4- RBA DISTRIBUIDORA IMPORT. EXPORT. S.A.

5- SERCHA SOCIEDAD ANONIMA

Presentaron sus ofertas a este llamado las siguientes empresas:

1- **FERREMAXX, RUC Nº 2000252-1.**

2- **SERCHA S.A., RUC Nº 80083165-9.**

3- **RBA IMP. EXP. S.A., RUC Nº 80050120-9.**

1- **APERTURA DE SOBRES:** Según Acta N° 32/2017 de fecha 14 de Noviembre de 2017, en el local del Tribunal de Apelaciones de Salto del Guaira, se procedió a la apertura y lectura de las ofertas presentadas por las siguientes empresas.

OFERENTES	PRECIO TOTAL (IVA incluido)
FERREMAXX	10.204.500
SERCHA S.A.	10.827.500
RBA IMP. EXP. S.A.	11.353.150

Abog. Jorge Daniel Bartomeut
Jefe de Sección U.O.C.
Circunscripción Judicial de Canindeyú

Lic. Juan R. Esquivel M.
Jefe de Seccion - Servicios Generales
Poder Judicial - Canindeyú

Lic. EVER DANIEL RECALDE VILLALBA
Jefe de Sección de Tesorería

1- ANALISIS DE LAS OFERTAS:

Se procede a determinar si las ofertas se ajustan sustancialmente a los requisitos legales del Pliego de Bases y Condiciones del presente procedimiento de contratación mediante la verificación de los siguientes documentos:

I. Documentos comunes para Personas Físicas y Jurídicas.	OFERENTES		
	FERREMAXX	SERCHA S.A.	RBA IMP. EXP. S.A.
a) Formulario de Oferta * [El formulario de oferta debe ser completado y firmado por el oferente conforme al modelo indicado en la Sección VI]	Cumple	Cumple	Cumple
b) Garantía de Mantenimiento de Oferta*	Cumple	Cumple	Cumple
c) Declaración jurada de no hallarse comprendido en las prohibiciones o limitaciones para contratar establecidas en el artículo 40 y de integridad conforme al artículo 20, inc. *"w"*, ambos de la Ley N° 2051/03, de acuerdo con lo dispuesto en la Resolución N° 330/07 de la Dirección General de Contrataciones Públicas. *	Cumple	Cumple	Cumple
d) Declaración Jurada en la que se garantice que el oferente no se encuentra involucrado en prácticas que violen derechos de los menores estipulados en la Constitución Nacional, los Convenios 138 y 182 de la Organización Internacional del Trabajo (OIT), el Código del Trabajo, Código de la Niñez y la Adolescencia, demás leyes y normativas vigentes en la República del Paraguay, conforme al formato aprobado por la Dirección Nacional de Contrataciones Públicas en la Resolución DNCP Nº 941/2010.	Cumple	Cumple	Cumple

II - Documentos legales para Oferentes individuales que sean Personas Físicas	OFERENTES		
	FERREMAXX	SERCHA S.A.	RBA IMP. EXP. S.A.
Fotocopia simple de la cédula de identidad del firmante de la oferta*.	Cumple	Cumple	Cumple
Constancia de Inscripción en el registro único de contribuyentes - RUC	Cumple	Cumple	Cumple
Fotocopia simple de la patente Municipal del Oferente.	Cumple	Cumple	Cumple
En el caso que suscriba la oferta otra persona en su representación, deberá acompañar una fotocopia simple de su cédula de identidad y una fotocopia autenticada del poder suficiente otorgado por Escritura Pública para presentar la oferta y representarlo en los actos de la licitación. No es necesario que el Poder esté inscripto en el Registro de Poderes.*	No Aplica	Cumple	Cumple
Fotocopia simple del Cumplimiento Tributario vigente.	Cumple	Cumple	Cumple

Abog. Jorge Daniel Bartomeut
Jefe de Sección U.O.C.
Poder Judicial de Caaguazú

Lic. Juan R. Esquivel M.
Jefe de Seccion - Servicios Generales
Poder Judicial - Caaguazú

Lic. EVER DANIEL RECALDE VILLALBA
Jefe de Sección de Tesorería

2- COMPARACIÓN DE LA OFERTA: A continuación se procedió a elaborar el cuadro comparativo de la oferta, que concuerde sustancialmente a los requerimientos legales a fin de evaluar el ofrecimiento económico presentado por el oferente, que se detalla en el siguiente cuadro:

		1- FERREMAXX					2- SERCHA S.A.					3- RBA DISTRIBUIDORA				
Item	Descripción	Marca	Proce-dencia	Cant	Precio Unitario	Precio Total	Marca	Proce-dencia	Cant	Precio Unitario	Precio Total	Marca	Proce-dencia	Cant.	Precio Unitario	Precio Total
1	Pila alcalina (Tipo Palito) paquete de 2 unidades.	BST	Chino	50	2.000	100.000	Panasonic	Japon	50	5.200	260.000	Panasonic	Japon	50	5320	266.000
2	Llave termo magnetica trifásico de 100 amp.	VCP	Chino	1	248.000	248.000	VCP	Chino	1	252.000	252.000	VCP	Chino	1	251.000	251.000
3	Llave termo magnetica trifásico de 16 amp.	VCP	Chino	15	33.000	495.000	VCP	Chino	15	37.000	555.000	VCP	Chino	15	36.500	547.500
4	Llave termo magnetica trifásico de 20 amp.	VCP	Chino	15	33.000	495.000	VCP	Chino	15	37.000	555.000	VCP	Chino	15	36.500	547.500
5	Llave termo magnetica trifásico de 25 amp.	VCP	Chino	15	33.000	495.000	VCP	Chino	15	37.000	555.000	VCP	Chino	15	36.500	547.500
6	Pico toma	Conatel	Brasil	20	7.600	152.000	Conatel	Brasil	20	8.000	160.000	Conatel	Brasil	20	8.150	163.000
7	Pico llame	Conatel	Brasil	20	7.600	152.000	Conatel	Brasil	20	8.000	160.000	Conatel	Brasil	20	8.150	163.000
8	Zocalo el par	Tipokalon	Chino	30	4.900	147.000	Tipokalon	Chino	30	5.500	165.000	Tipokalon	Chino	30	8.150	244.500
9	Interruptor bipolar	Conatel	Brasil	10	21.000	210.000	Conatel	Brasil	10	22.500	225.000	Conatel	Brasil	10	23.800	238.000
10	Ficha hembra	Tramon-tina	Brasil	30	4.800	144.000	Tramon-tina	Brasil	30	5.200	156.000	Tramon-tina	Brasil	30	5.800	174.000
11	Ficha macho	Tramon-tina	Brasil	30	4.800	144.000	Tramon-tina	Brasil	30	5.200	156.000	Tramon-tina	Brasil	30	5.800	174.000
12	Tubo Flourescente de 40 w	PHILIPS	Brasil	135	7.500	1.012.500	PHILIPS	Brasil	135	8.200	1.107.000	PHILIPS	Brasil	135	8.700	1.174.500
13	Reactancia electrónica 1 x 40 w	Electron	Chino	85	12.000	1.020.000	Electron	Chino	85	13.500	1.147.500	Electron	Chino	85	15.000	1.275.000
14	Lampara económico de 45 w rosca fina	Hitronic	Brasil	16	45.000	720.000	Hitronic	Brasil	16	37.000	592.000	Hitronic	Brasil	16	36.500	584.000
15	Plafon (porta lámpara rosca fina)	Tashibra	Brasil	20	6.000	120.000	Tashibra	Brasil	20	7.500	150.000	Tashibra	Brasil	20	8.000	160.000
16	Led ultra slim de 15 w redondo	LED	Chino	20	63.000	1.260.000	LED	Chino	20	70.000	1.400.000	LED	Chino	20	71.000	1.420.000
17	Zapatilla para toma de electricidad de 2200w	Tipokalon	Chino	25	34.000	850.000	Tipokalon	Chino	25	33.000	825.000	Tipokalon	Chino	25	33.900	847.500
18	Zapatilla para toma de electricidad de 4400w	Surge	Chino	25	57.000	1.425.000	Surge	Chino	25	55.000	1.375.000	Surge	Chino	25	62.000	1.550.000
19	Sensor para aire	Panapane	Chino	10	18.000	180.000	Panapane	Chino	10	20.000	200.000	Panapane	Chino	10	18.500	185.000
20	Capacitor de 35 (Pi)	SP	Chino	15	18.000	270.000	SP	Chino	15	20.000	300.000	SP	Chino	15	18.500	277.500
21	Capacitor de 50 (Pi)	SP	Chino	15	25.000	375.000	SP	Chino	15	20.000	300.000	SP	Chino	15	23.200	348.000
22	Capacitor de 5 (Pi)	SP	Chino	7	10.000	70.000	SP	Chino	7	8.000	56.000	SP	Chino	7	5.950	41.650
23	Contactor de 24 v – 25 amp 380	VCP	Chino	2	60.000	120.000	VCP	Chino	2	88.000	176.000	VCP	Chino	2	87.000	174.000
	TOTAL					10.204.500					10.827.500					11.353.150

Arq. Jorge Daniel Bartomeut
Jefe de Sección U.O.C.
Poder Judicial - Caaindeyú

Lic. Juan R. Esquivel M.
Jefe de Seccion - Servicios Generales
Poder Judicial - Caaindeyú

Lic. EVER DANIEL RECALDE VILLALBA
Jefe de Sección de Tesorería

RESULTADO:

No se produjeron errores aritméticos en la oferta.

Se selecciona la oferta como evaluada la más baja, según análisis en detalle para verificar su cumplimiento con las especificaciones técnicas, de acuerdo a lo estipulado.

La Empresa **FERREMAXX,** presenta el mejor precio en cuanto a ofrecimiento económico.
Atendiendo a lo expuesto precedentemente este Comité de Evaluación procedió al análisis minucioso cuantitativo de la oferta presentada, conforme lo establece el Pliego de Bases y Condiciones.

3- Para la evaluación y comparación de las ofertas, la Convocante utilizará los siguientes criterios:
De conformidad al artículo 34, penúltimo párrafo de la Ley N° 2051/03 *"De Contrataciones Públicas",* las ofertas se aceptarán siempre que provengan de personas físicas o jurídicas que cuenten con la solvencia técnica, económica y legal suficiente para responder a los compromisos asumidos frente al Estado Paraguayo y que su actividad comercial o industrial se encuentre vinculada con el tipo de bienes, servicios u obras a contratar.

a) **Capacidad legal:**
- No estar comprendido en las prohibiciones o limitaciones para contratar. Este requisito se acredita con la documentación indicada en el **Anexo E**;
- Tener capacidad legal para presentar ofertas y ejecutar el contrato. Este requisito se acredita con la documentación indicada en el **Anexo E;**
- Otros requisitos que la Convocante considere pertinente conforme a la legislación vigente que se indique en el **Anexo E**.

Se verifico que el oferente no se encuentra dentro en las prohibiciones contenidas en la Ley N° 1626/00 "De la Función Pública" según el siguiente detalle:

Nº	Nombres y Apellidos	Nº De Cedula De Identidad
1	**MIRTA ELENA VELAZQUEZ BARRETO FERREMAXX**	**2.000.252**

Fue verificado que la representante de la empresa **FERREMAXX**, según el reporte de la Secretaría Nacional de Tecnologías de la Información y comunicación **(SENATICS)** no se encuentran en las inhabilidades de la Resolución **Nº 849/2015 Art. 40 de la ley 2051/03** lo cual no le prohíbe y limita para que la empresa pueda ser adjudicada y cumple con conformidad con dicha reglamentación.

Abog. Jorge Daniel Bartomeut
Jefe de Sección U.O.C.
Circunscripción Judicial de Canindeyú

Lic. Juan R. Esquivel M.
Jefe de Seccion - Servicios Generales
Poder Judicial - Canindeyú

Lic. EVER DANIEL RECALDE VILLALBA
Jefe de Sección de Tesorería

4- **Análisis de los precios ofertados**

Ítem	Descripción	OFERENTE		
		FERREMAXX		
		Precio Referencial	Precio de Costo Unitario	% Variación
1	Pila alcalina (Tipo Palito) paquete de 2 unidades.	5.000	2.000	-60%
2	Llave termo magnética trifásico de 100 amp.	250.000	248.000	0%
3	Llave termo magnética trifásico de 16 amp.	35.000	33.000	-5%
4	Llave termo magnética trifásico de 20 amp.	35.000	33.000	-5%
5	Llave termo magnética trifásico de 25 amp.	35.000	33.000	-5%
6	Pico toma	7.800	7.600	-2%
7	Pico llame	7.800	7.600	-2%
8	Zócalo el par	5.000	4.900	-2%
9	Interruptor bipolar	22.000	21.000	-4%
10	Ficha hembra	5.000	4.800	-4%
11	Ficha macho	5.000	4.800	-4%
12	Tubo Fluorescente de 40 w	8.000	7.500	-6%
13	Reactancia electrónica 1 x 40 w	13.000	12.000	-7%
14	Lámpara económico de 45 w rosca fina	35.000	45.000	28%
15	Plafón (porta lámpara rosca fina)	7.000	6.000	-14%
16	Led ultra slim de 15 w redondo	65.000	63.000	-3%
17	Zapatilla para toma de electricidad de 2200w	32.000	34.000	6%
18	Zapatilla para toma de electricidad de 4400w	55.000	57.000	3%
19	Sensor para aire	15.000	18.000	20%
20	Capacitor de 35 (Pi)	15.000	18.000	20%
21	Capacitor de 35 (Pi)	20.000	25.000	25%
22	Capacitor de 35 (Pi)	5.000	10.000	100%
23	Contactor de 24 v – 25 amp 380	41.234	60.000	45%

El Comité de Evaluación luego de verificar que en algunos de los ítems cotizados está por encima del 20% y por debajo de los 30%, encuentra satisfactoria los precios, una vez analizado y verificada las ofertas presentadas por los oferentes, y confirma que los precios son compatibles y por consiguiente la oferta es de ejecución posible, y cumple con los requisitos impositivos y gravámenes correspondientes.

La empresa cumple con este requisito.

5- Experiencia:

El Oferente deberá proporcionar evidencia documentada que de muestre su experiencia (mínima de 3 El Oferente deberá proporcionar evidencia documentada que de muestre su experiencia (mínima de 3 años): Copia de contratos de ***ADQUISICION DE MATERIALES ELECTRICOS****, ejecutados en los años: 2.015 y 2016, por montos del 50% del monto máximo de lo ofertado. Podrán presentar la cantidad de documentaciones que fueren necesarios para acreditar el monto solicitado.*

Abog. Jorge Daniel Bartomeut
Jefe de Sección U.O.C.
Circunscripción Judicial de Canindeyú

Lic. Juan R. Esquivel M.
Jefe de Seccion - Servicios Generales
Poder Judicial - Canindeyú

Lic. EVER DANIEL RECALDE VILLALBA
Jefe de Sección de Tesorería

La empresa FERREMAXX cumple con este requisito.

V- Otros documentos.	FERREMAXX
Copia de contratos de provisión de ***ADQUISICION DE MATERIALES ELECTRICOS*** entes Públicas y/o Privadas, ejecutados en los años: 2015 y 2016.	*Cumple*
Certificado de Origen Nacional emitido por la Dirección General de Desarrollo Empresarial del Ministerio de Industria y Comercio y/o Constancia de inicio de los trámites para la obtención del certificado al momento de la apertura de sobres. La no presentación de dicha documentación mencionada no será motivo de descalificación a los oferentes.	*Cumple*

6 - El margen de preferencia a ser utilizado es:
EL oferente cumple con este requisito.

7 - RECOMENDACIÓN DE ADJUDICACIÓN:

De conformidad a lo que establece la ley 2051/2003 de "Contrataciones Públicas" y el Decreto Reglamentario Nº 21909/2003, que norma la elaboración de un Dictamen por parte del Comité de Evaluación, a fin de proceder al análisis, evaluación y recomendación de la adjudicación de las ofertas recibidas, hasta determinar la más conveniente.

Este Comité de Evaluación recomienda la Adjudicación a la empresa:

FERREMAXX de la Sra. MIRTA ELENA VELAZQUEZ BARRETO, con RUC Nº 2000252-1: para la ***ADQUISICION DE MATERIALES ELECTRICOS***, porque cumple a cabalidad con las especificaciones técnicas del Pliego de bases y condiciones para la adjudicación, por un monto total de Gs. **10.204.500 (Guaraníes Diez millones doscientos cuatro mil quinientos)**, según se detalla en el siguiente cuadro:

Item	Descripción	1- FERREMAXX				
		Marca	Procedencia	Cant.	Precio Unitario	Precio Total
1	Pila alcalina (Tipo Palito) paquete de 2 unidades.	BST	Chino	50	2.000	**100.000**
2	Llave termo magnetica trifásico de 100 amp.	VCP	Chino	1	248.000	**248.000**
3	Llave termo magnetica trifásico de 16 amp.	VCP	Chino	15	33.000	**495.000**
4	Llave termo magnetica trifásico de 20 amp.	VCP	Chino	15	33.000	**495.000**
5	Llave termo magnetica trifásico de 25 amp.	VCP	Chino	15	33.000	**495.000**
6	Pico toma	Conatel	Brasil	20	7.600	**152.000**
7	Pico llame	Conatel	Brasil	20	7.600	**152.000**
8	Zocalo el par	Tipokalon	Chino	30	4.900	**147.000**
9	Interruptor bipolar	Conatel	Brasil	10	21.000	**210.000**
10	Ficha hembra	Tramontina	Brasil	30	4.800	**144.000**
11	Ficha macho	Tramontina	Brasil	30	4.800	**144.000**
12	Tubo Floureseente de 40 w	PHILIPS	Brasil	135	7.500	**1.012.500**

Abog. Jorge Daniel Bartomeut
Jefe de Sección U.O.C.
Circunscripción Judicial de Canindeyú

Lic. Esquivel M.
Jefe de Seccion - Servicios Generales
Poder Judicial - Canindeyú

Lic. EVER DANIEL RECALDE VILLALP
Jefe de Sección de Tesorería

13	**Reactancia electrónica 1 x 40 w**	Electron	Chino	85	12.000	**1.020.000**
14	**Lampara económico de 45 w rosca fina**	Hitronic	Brasil	16	45.000	**720.000**
15	**Plafon (porta lámpara rosca fina)**	Tashibra	Brasil	20	6.000	**120.000**
16	**Led ultra slim de 15 w redondo**	LED	Chino	20	63.000	**1.260.000**
17	**Zapatilla para toma de electricidad de 2200w**	Tipokalon	Chino	25	34.000	**850.000**
18	**Zapatilla para toma de electricidad de 4400w**	Surge	Chino	25	57.000	**1.425.000**
19	**Sensor para aire**	Panapane	Chino	10	18.000	**180.000**
20	**Capacitor de 35 (Pi)**	SP	Chino	15	18.000	**270.000**
21	**Capacitor de 50(Pi)**	SP	Chino	15	25.000	**375.000**
22	**Capacitor de 5 (Pi)**	SP	Chino	7	10.000	**70.000**
23	**Contactor de 24 v – 25 amp 380**	VCP	Chino	2	60.000	**120.000**
	TOTAL					**10.204.500**

Observación: La Disponibilidad Presupuestaria para el Rubro 340-30-001, es de Gs. **10.209.468** (Guaraníes, **Diez millones doscientos nueve mil cuatrocientos sesenta y ocho**).

Es nuestro Informe.

Abog. Jorge Daniel Bartomeut
Jefe de Sección, U.O.C.

Lic. Juan Ramón Esquivel
Jefe de Sección, Serv. Generales

Lic. Ever Daniel Recalde
Jefe de Sección Tesorería

RECIBIDO
20 -11- 2017
DPTO. ADMINISTRATIVO Y FINANCIERO
11:40hs

Lic. Adriana Paola Heilas
Técnico Administrativo
Poder Judicial - Caniindeyú

RECIBIDO
20 -11- 2017
PRESIDENCIA
11:33 hs

Cindy Lara Britez C.
Asistente Jurisdiccional
Presidencia

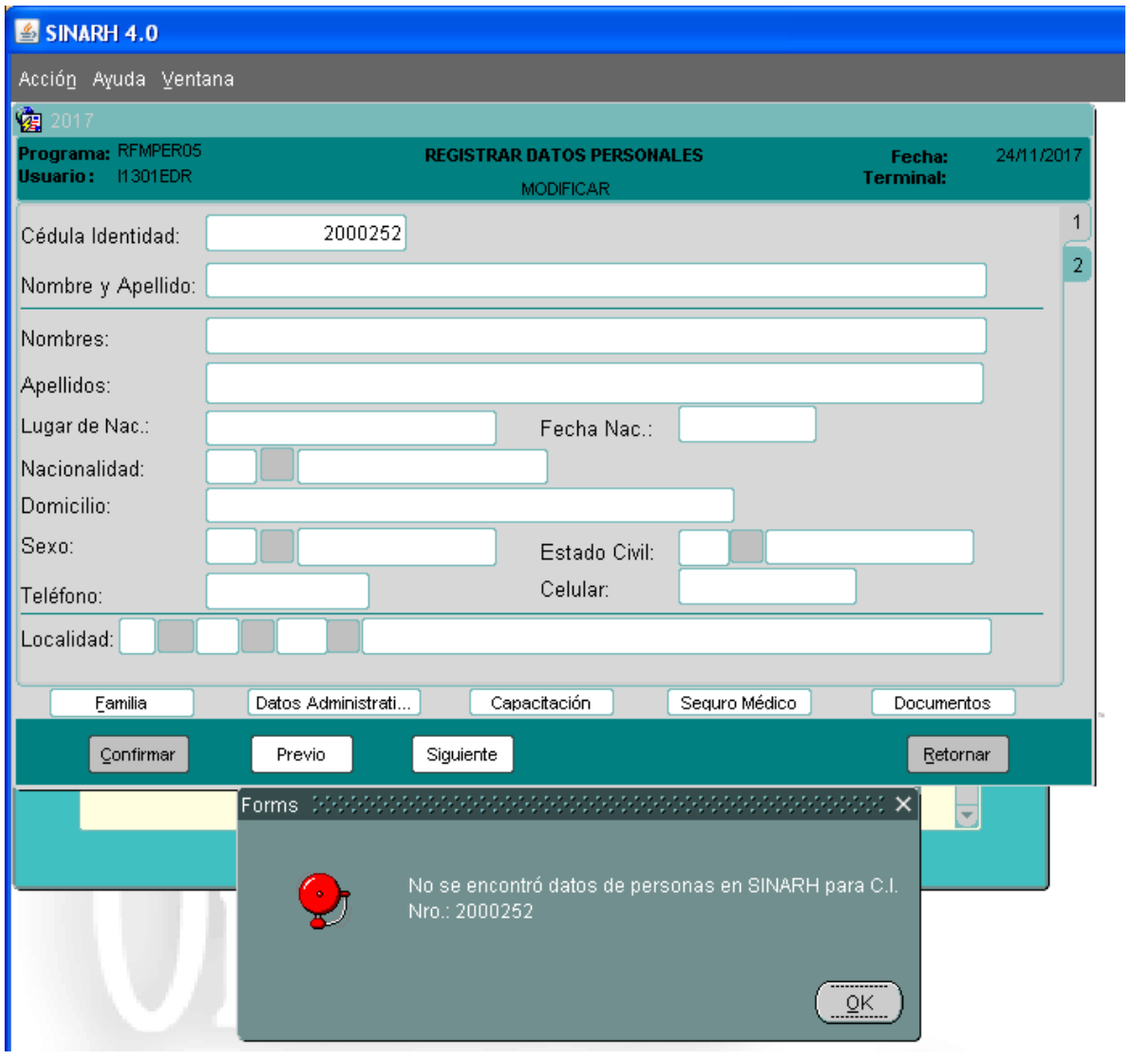
SINARH 4.0
Acción Ayuda Ventana
2017
Programa: RFMPER05
Usuario: I1301EDR
REGISTRAR DATOS PERSONALES
MODIFICAR
Fecha: 24/11/2017
Terminal:
Cédula Identidad: 2000252
Nombre y Apellido:
Nombres:
Apellidos:
Lugar de Nac.:
Fecha Nac.:
Nacionalidad:
Domicilio:
Sexo:
Estado Civil:
Teléfono:
Celular:
Localidad:
Familia
Datos Administrati...
Capacitación
Seguro Médico
Documentos
Confirmar
Previo
Siguiente
Retornar
Forms
No se encontró datos de personas en SINARH para C.I. Nro.: 2000252
OK

PODER JUDICIAL
UNIDAD OPERATIVA DE CONTRATACIONES
CANINDEYÚ

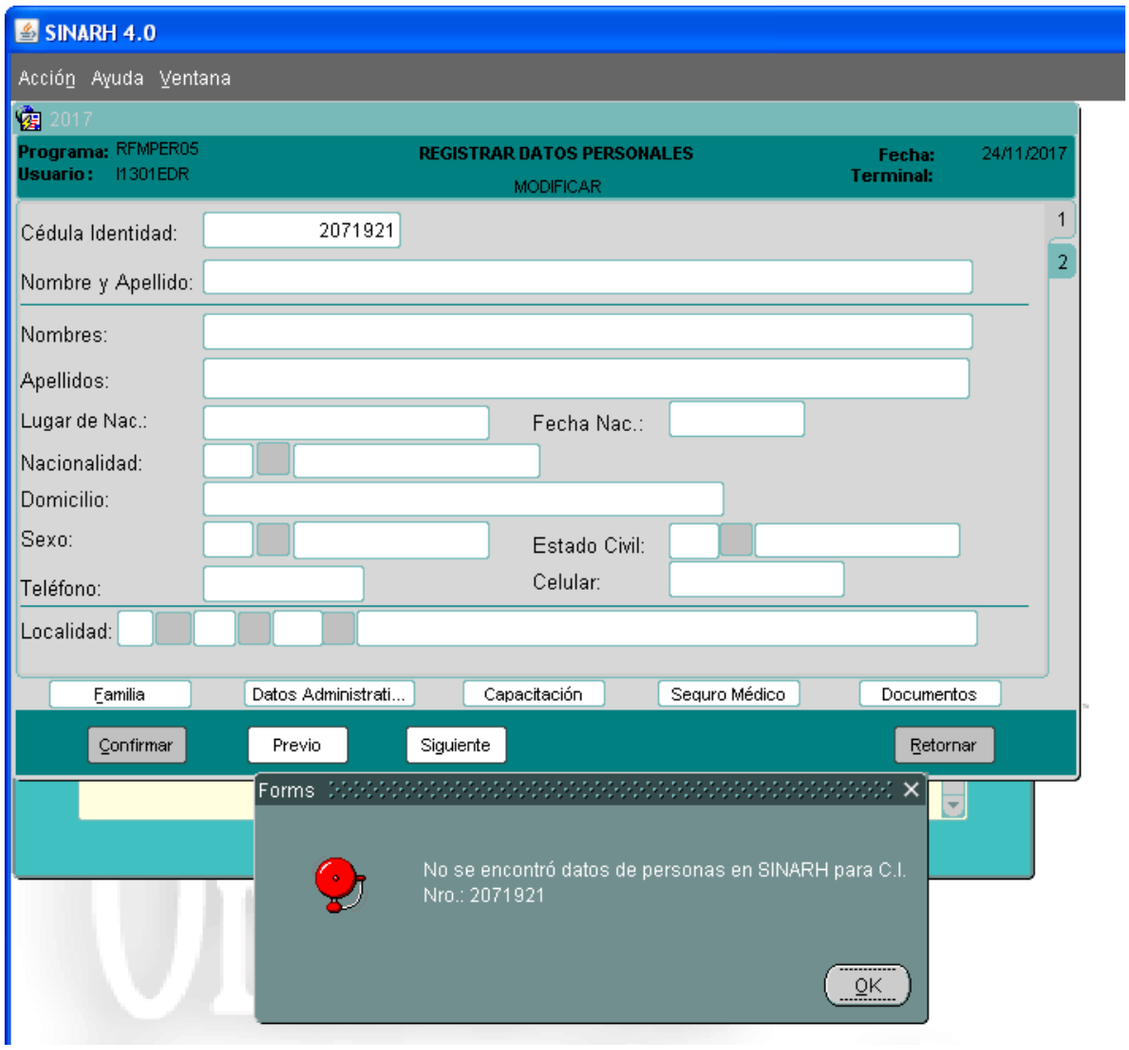
SINARH 4.0
Acción Ayuda Ventana
2017
Programa: RFMPER05
Usuario: I1301EDR
REGISTRAR DATOS PERSONALES
MODIFICAR
Fecha: 24/11/2017
Terminal:
Cédula Identidad: 2071921
Nombre y Apellido:
Nombres:
Apellidos:
Lugar de Nac.:
Fecha Nac.:
Nacionalidad:
Domicilio:
Sexo:
Estado Civil:
Teléfono:
Celular:
Localidad:
Familia
Datos Administrati...
Capacitación
Seguro Médico
Documentos
Confirmar
Previo
Siguiente
Retornar
Forms
No se encontró datos de personas en SINARH para C.I. Nro.: 2071921
OK

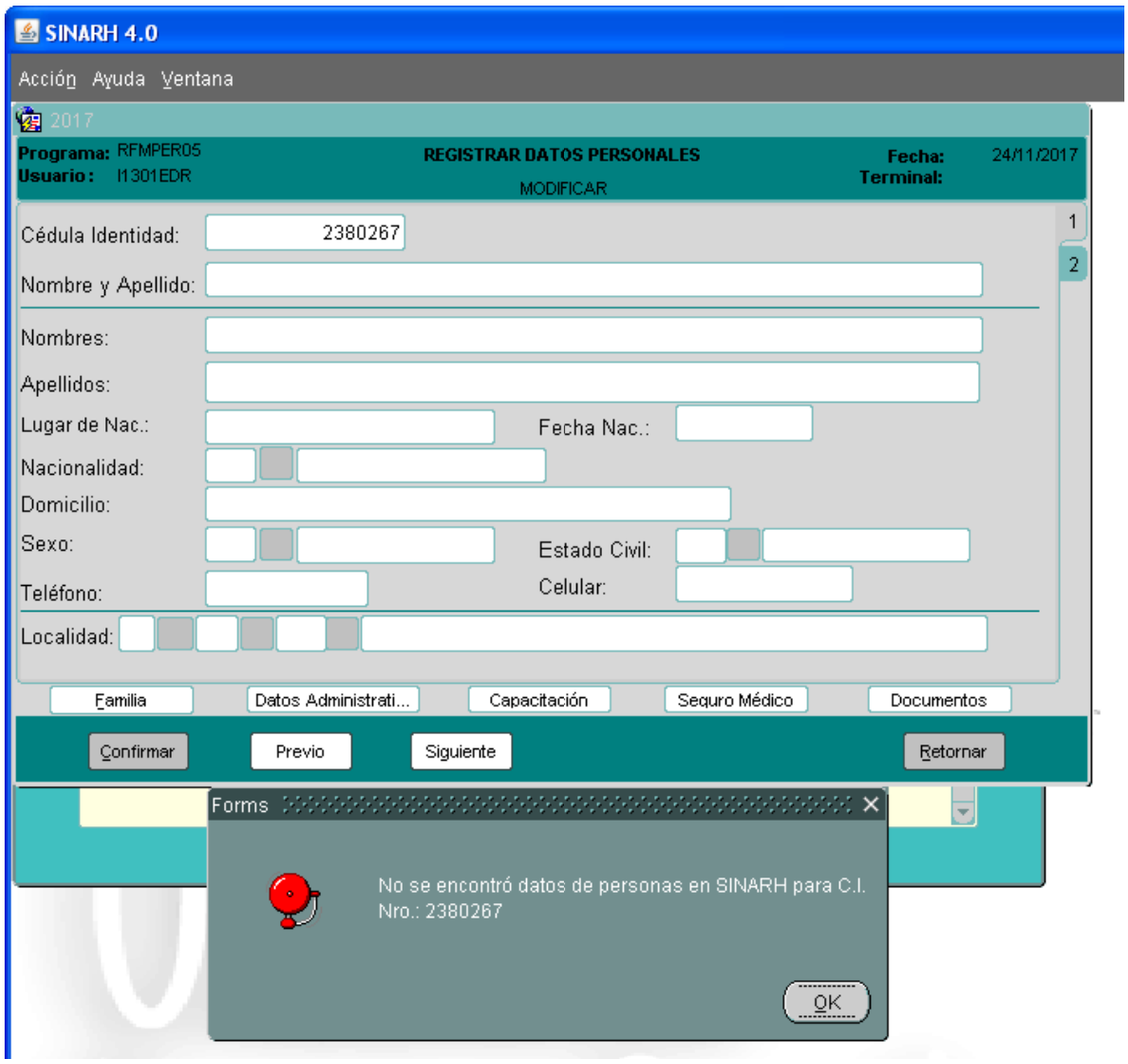
SINARH 4.0
Acción Ayuda Ventana
2017
Programa: RFMPER05
Usuario: I1301EDR
REGISTRAR DATOS PERSONALES
MODIFICAR
Fecha: 24/11/2017
Terminal:
Cédula Identidad: 2380267
Nombre y Apellido:
Nombres:
Apellidos:
Lugar de Nac.:
Fecha Nac.:
Nacionalidad:
Domicilio:
Sexo:
Estado Civil:
Teléfono:
Celular:
Localidad:
Familia
Datos Administrati...
Capacitación
Seguro Médico
Documentos
Confirmar
Previo
Siguiente
Retornar
Forms
No se encontró datos de personas en SINARH para C.I. Nro.: 2380267
OK

PODER JUDICIAL
UNIDAD OPERATIVA DE CONTRATACIONES
CIRCUNSCRIPCION JUDICIAL CANINDEYU

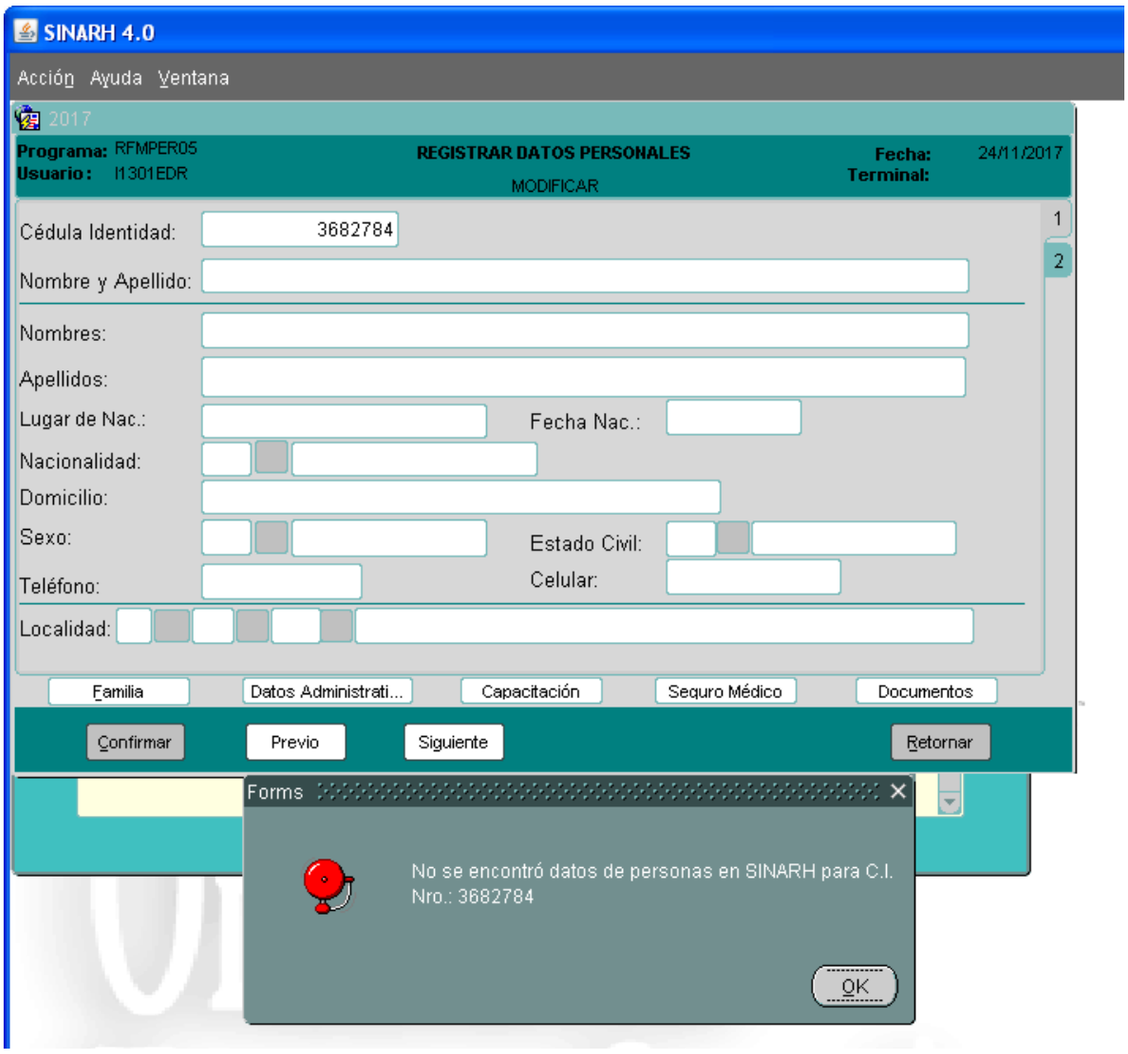
SINARH 4.0
Acción Ayuda Ventana
2017
Programa: RFMPER05
Usuario: I1301EDR
REGISTRAR DATOS PERSONALES
MODIFICAR
Fecha: 24/11/2017
Terminal:
Cédula Identidad: 3682784
Nombre y Apellido:
Nombres:
Apellidos:
Lugar de Nac.:
Fecha Nac.:
Nacionalidad:
Domicilio:
Sexo:
Estado Civil:
Teléfono:
Celular:
Localidad:
Familia
Datos Administrati...
Capacitación
Seguro Médico
Documentos
Confirmar
Previo
Siguiente
Retornar
Forms
No se encontró datos de personas en SINARH para C.I. Nro.: 3682784
OK

PODER JUDICIAL
UNIDAD OPERATIVA DE CONTRATACIONES
CAÑINDEYU

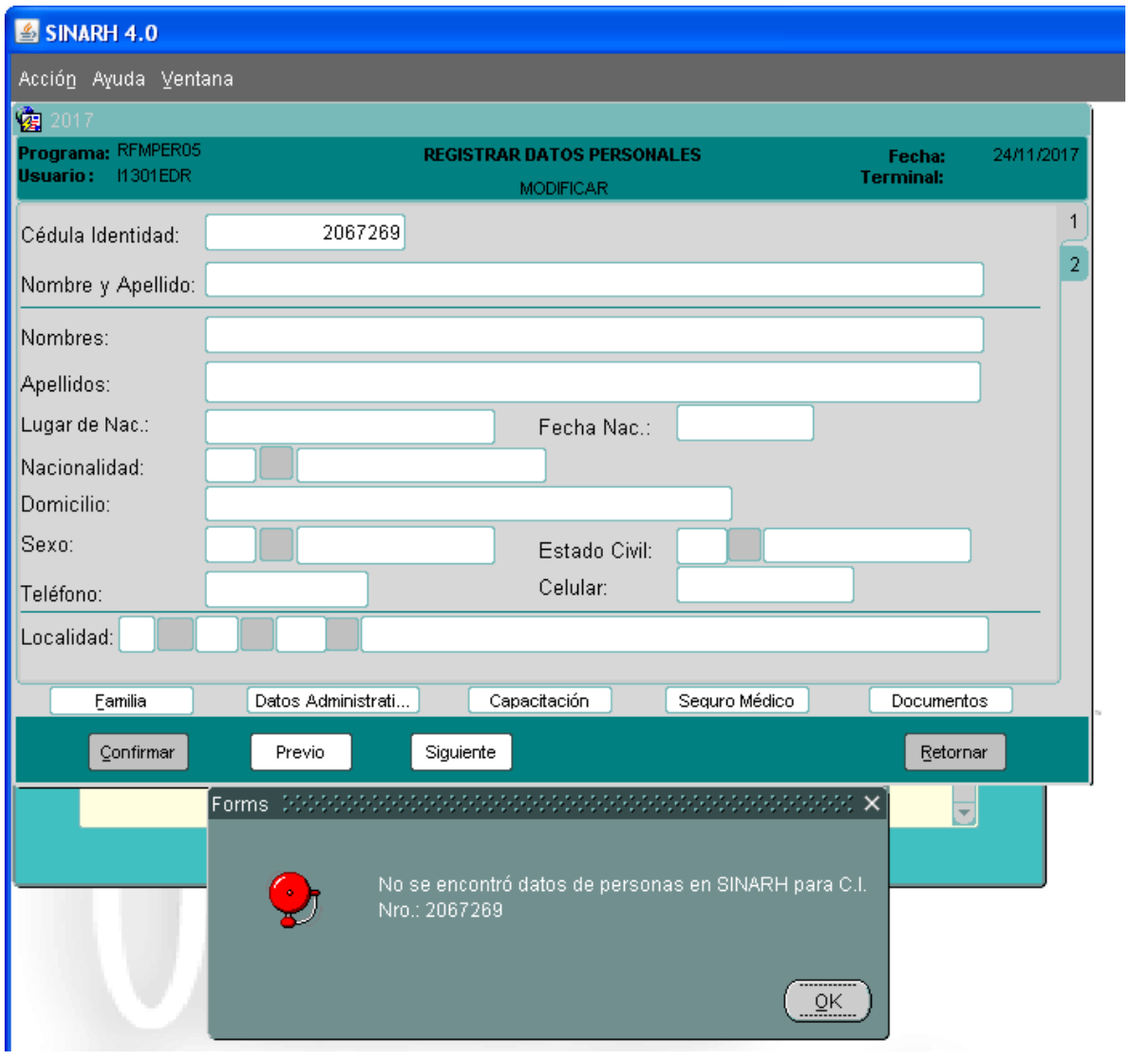
SINARH 4.0
Acción Ayuda Ventana
2017
Programa: RFMPER05
Usuario: I1301EDR
REGISTRAR DATOS PERSONALES
MODIFICAR
Fecha: 24/11/2017
Terminal:
Cédula Identidad: 2067269
Nombre y Apellido:
Nombres:
Apellidos:
Lugar de Nac.:
Fecha Nac.:
Nacionalidad:
Domicilio:
Sexo:
Estado Civil:
Teléfono:
Celular:
Localidad:
Familia
Datos Administrati...
Capacitación
Seguro Médico
Documentos
Confirmar
Previo
Siguiente
Retornar
Forms
No se encontró datos de personas en SINARH para C.I. Nro.: 2067269
OK

.