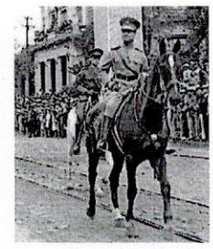

ACTA DE APERTURA DE OFERTAS

"ADQUISICIÓN DE PRODUCTOS ALIMENTICIOS"

En la Ciudad de Mariscal José Félix Estigarribia, a los veinticuatro días del mes mayo del año dos mil dieciséis, en el local de la Municipalidad, Oficina de la UOC, siendo a las nueve y treinta horas, se reúnen a fin de realizar la apertura de oferta económica referente al procedimiento de Contratación Directa N° 01/2016, ID Nº 305403, "**ADQUISICIÓN DE PRODUCTOS ALIMENTICIOS**", en presencia del responsable de la U.O.C., Edgar Anibal Lovera Villalba y el encargado de informática Luis Fernando Zavala por el oferente no se encuentra ningún represente de la firma Carni Shop S.R.L.

Se procede a la apertura de sobre del único oferente presentado en esta ocasión la firma Carni Shop S.R.L.; según la Resolución de la DNCP N° 522/15, Art. 2, dando apertura a la oferta del único sobre sin necesidad de contar con la cantidad mínima de ofertas y bajo absoluta responsabilidad de esta convocante.

ÍTEM	EMPRESA	Monto Total de la oferta
1	Carni Shop S.R.L.	**178.898.000gs.**

En este acto, el Encargado de la UOC hace manifiesto que todos los antecedentes se remitirán al Comité de Evaluación de ofertas la que evaluará y emitirá el dictamen de adjudicación a la Intendencia Municipal.

No habiendo más nada que agregar, siendo las 10:00 horas se da por concluida el acto, para todos los efectos que hubiere lugar, previa lectura y ratificación de su contenido suscriben la presente acta los presentes, firmando en tres ejemplares de un mismo tenor y a un solo efecto.

MUNICIPALIDAD DE MCAL. ESTIGARRIBIA
UNIDAD OPERATIVA DE CONTRATACIONES
Chaco Paraguayo

Por la Municipalidad ***Edgar Anibal Lovera***
Encargado UOC

Luis Fernando Zavala
Encardo de Informática