NOTA SUOC N°: 105/2023
Concepción, 22 de junio de 2023

Señor
Director Nacional de Contrataciones Públicas
Abg. PABLO SEITZ ORTIZ
Presente

EL RESPONSABLE DE LA SUB UNIDAD OPERATIVA DE CONTRATACIONES Y JEFE DE LA SECCIÓN CONTRATACIONES DE LA CIRCUNSCRIPCIÓN JUDICIAL DE CONCEPCIÓN, Lic. Carlos Ramón Chamorro Masqueda, tiene el agrado de dirigirse al SEÑOR DIRECTOR, y por su intermedio a donde corresponda, con relación a la retención parcial de la adjudicación llamado "ADQUISICION DE FOCOS, LLAVES, CABLES, BATERÍAS Y OTROS", ID 428.607, a fin de manifestar que no se visualiza el apartado Comentarios sobre Verificación de la Adjudicación, donde se expondría los motivos de la retención del proveedor IMUT S.A., y que gracias a la llamada realizada a la DNCP en conversación con el recepcionista me pudo indicar el motivo del mismo. Se expone que al momento de la fecha de apertura de sobres el 14/04/2023, la empresa IMUT SA (IMPORTADORA DE UTILIDADES SA) con RUC: 80053062-4, aun se encontraba con la denominación DESDE EL POLO S.A. (Ver acta digital)

ACTA DE APERTURA

1. **Datos del acta:**

ID	428607				
NOMBRE DE LA LICITACIÓN	ADQUISICION DE FOCOS, LLAVES, , CABLES, BATERÍAS Y OTROS				
ENTIDAD CONVOCANTE	Corte Suprema de Justicia / Circunscripción Judicial del Dpto. Concepción				
FECHA DE APERTURA	14-Abril-2023	**HORA APERTURA**	11:00	**HORA FIN**	11:35
PROCEDIMIENTO DE CONTRATACIÓN	Contratación Directa				
LUGAR DE APERTURA	AVDA. HERIBERTO COLOMBINO Y PROF. DR. EUGENIO GIMENEZ NUÑEZ - 2DO PISO SECCION CONTRATACIONES				
PRESIDE EL ACTO POR PARTE DE LA CONVOCANTE	LIC CARLOS RAMON CHAMORRO MASQUEDA, JEFE DE LA SECCION CONTRATACIONES Y ENCARGADO DE LA SUOC				
FUNCIONARIOS QUE PARTICIPAN DEL ACTO	LIC. TERESA VIVEROS GONZALEZ, TECNICO DE LA SECCION CONTROL Y SEGUIMIENTO. LIC. JENNYFER ROSA MISTICA CABRERA GIMENEZ, AUXILIAR DE LA SECCION CONTRATACIONES				

3. **Apertura de las ofertas presentadas en la fecha y hora indicada en el PBC**

En virtud a lo establecido en el SICP, se procede a la apertura de sobres, dejándose expresa constancia de las siguientes ofertas abiertas en el presente acto:

1	80086186-8	222 S.A	licitaciones@222.com.py
2	80085938-3	CONSTRUCTORA BAMETAL S.A.	constructorabametal@gmail.com
3	80087174-0	ELECTRICIDAD YACYRETÁ S.A.	electricidadyacyreta@hotmail.com
4	80053062-4	DESDE EL POLO S.A.	mlevy.dep@gmail.com
5	80002756-6	EMPORIO FERRETERIA S.R.L.	emporio.ferre@gmail.com

En resumen, la empresa DESDE EL POLO S.A., por escritura pública DE FECHA 24/03/2023 ha cambiado su denominación a IMUT S.A., donde ha seguido sus trámites ante la D.G.R.P, culminando en fecha 26/04/2023,

lo cual generó que al momento de la ADJUDICACIÓN ya la denominación ha sido modificada motivo por el cual en el Informe y Resolución fue adjudicada la misma empresa con otro nombre.

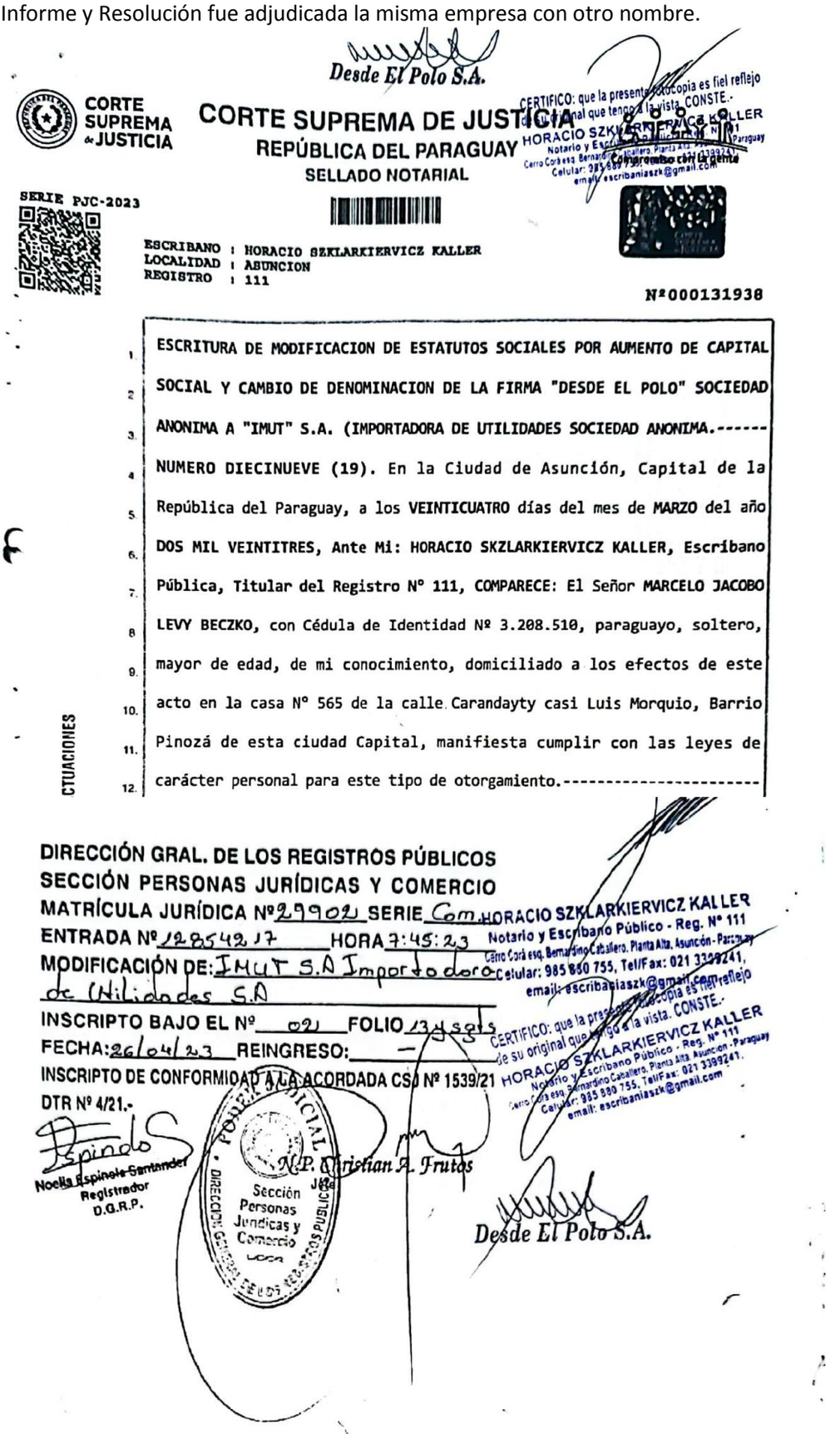

Desde El Polo S.A.

CORTE SUPREMA de JUSTICIA

CORTE SUPREMA DE JUSTICIA
REPÚBLICA DEL PARAGUAY
SELLADO NOTARIAL

CERTIFICO: que la presente fotocopia es fiel reflejo de su original que tengo a la vista. CONSTE.-
HORACIO SZKLARKIERVICZ KALLER
Notario y Escribano Público - Reg. Nº 111
Cerro Corá esq. Bernardino Caballero, Planta Alta, Asunción - Paraguay
Celular: 985 880 755, Tel/Fax: 021 3399241,
email: escribaniaszk@gmail.com

Compromiso con la gente

SERIE PJC-2023

ESCRIBANO : HORACIO SZKLARKIERVICZ KALLER
LOCALIDAD : ASUNCION
REGISTRO : 111

Nº000131938

ESCRITURA DE MODIFICACION DE ESTATUTOS SOCIALES POR AUMENTO DE CAPITAL SOCIAL Y CAMBIO DE DENOMINACION DE LA FIRMA "DESDE EL POLO" SOCIEDAD ANONIMA A "IMUT" S.A. (IMPORTADORA DE UTILIDADES SOCIEDAD ANONIMA.------

NUMERO DIECINUEVE (19). En la Ciudad de Asunción, Capital de la República del Paraguay, a los VEINTICUATRO días del mes de MARZO del año DOS MIL VEINTITRES, Ante Mi: HORACIO SKZLARKIERVICZ KALLER, Escribano Pública, Titular del Registro Nº 111, COMPARECE: El Señor MARCELO JACOBO LEVY BECZKO, con Cédula de Identidad Nº 3.208.510, paraguayo, soltero, mayor de edad, de mi conocimiento, domiciliado a los efectos de este acto en la casa Nº 565 de la calle Carandayty casi Luis Morquio, Barrio Pinozá de esta ciudad Capital, manifiesta cumplir con las leyes de carácter personal para este tipo de otorgamiento.----------

CTUACIONES

DIRECCIÓN GRAL. DE LOS REGISTROS PÚBLICOS
SECCIÓN PERSONAS JURÍDICAS Y COMERCIO
MATRÍCULA JURÍDICA Nº 29902 SERIE Com.
ENTRADA Nº 1285427 HORA 7:45:23
MODIFICACIÓN DE: IMUT S.A Importadora de Utilidades S.A
INSCRIPTO BAJO EL Nº 021 FOLIO 134 a 135
FECHA: 26/04/23 REINGRESO: —
INSCRIPTO DE CONFORMIDAD A LA ACORDADA CSJ Nº 1539/21
DTR Nº 4/21.-

Noelia Espinola Santander
Registrador
D.G.R.P.

Sección Personas Jurídicas y Comercio

N.P. Christian A. Frutos

Desde El Polo S.A.

HORACIO SZKLARKIERVICZ KALLER
Notario y Escribano Público - Reg. Nº 111
Cerro Corá esq. Bernardino Caballero, Planta Alta, Asunción - Paraguay
Celular: 985 880 755, Tel/Fax: 021 3399241,
email: escribaniaszk@gmail.com

CERTIFICO: que la presente fotocopia es fiel reflejo de su original que tengo a la vista. CONSTE.-
HORACIO SZKLARKIERVICZ KALLER
Notario y Escribano Público - Reg. Nº 111
Cerro Corá esq. Bernardino Caballero, Planta Alta, Asunción - Paraguay
Celular: 985 880 755, Tel/Fax: 021 3399241,
email: escribaniaszk@gmail.com

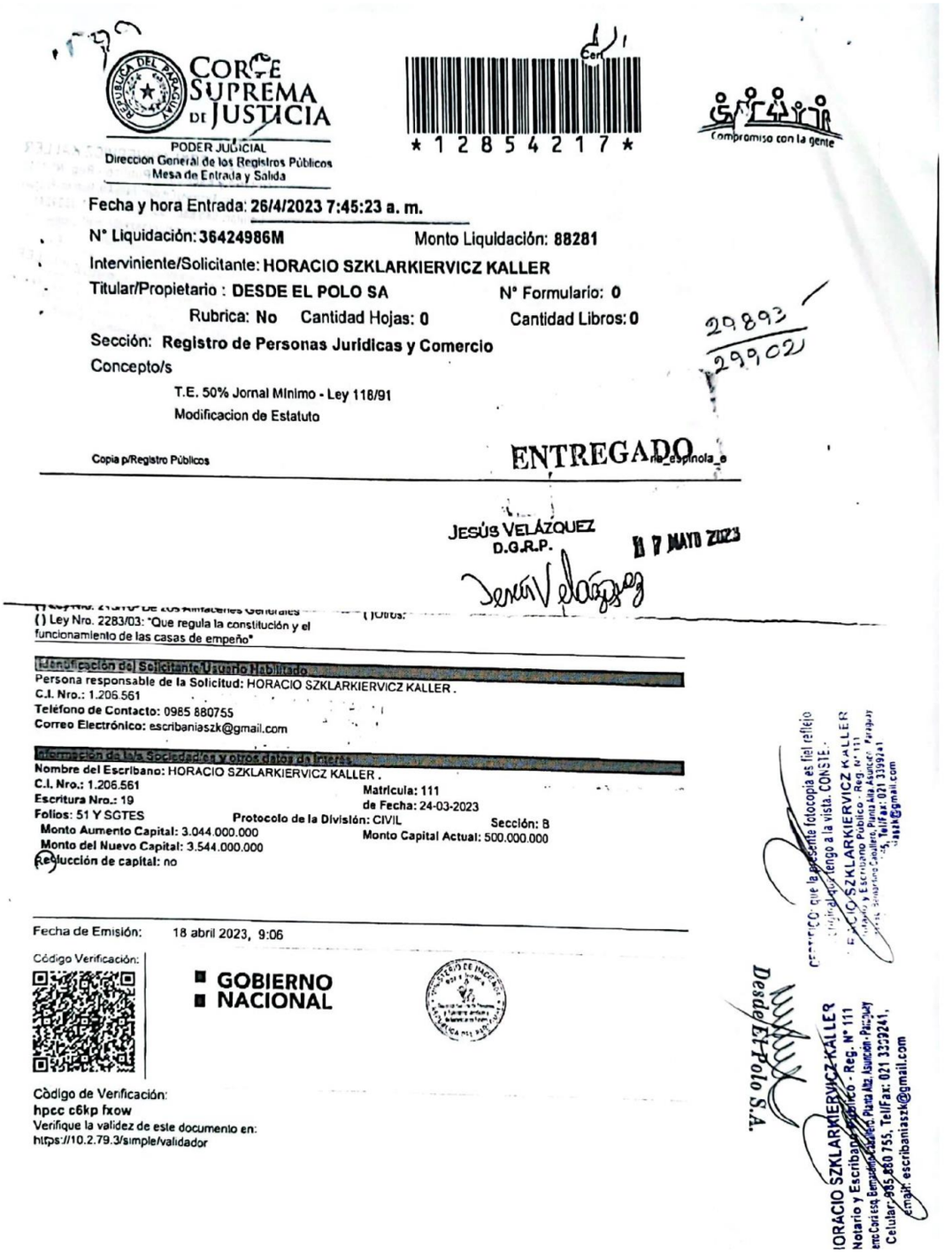

CORTE SUPREMA DE JUSTICIA
PODER JUDICIAL
Dirección General de los Registros Públicos
Mesa de Entrada y Salida

12854217

Compromiso con la gente

Fecha y hora Entrada: **26/4/2023 7:45:23 a. m.**

N° Liquidación: **36424986M** Monto Liquidación: **88281**

Interviniente/Solicitante: **HORACIO SZKLARKIERVICZ KALLER**

Titular/Propietario : **DESDE EL POLO SA** N° Formulario: **0**

Rubrica: **No** Cantidad Hojas: **0** Cantidad Libros: **0**

Sección: **Registro de Personas Jurídicas y Comercio**

Concepto/s

T.E. 50% Jornal Mínimo - Ley 118/91

Modificacion de Estatuto

29893
29902

Copia p/Registro Públicos

ENTREGADO

JESÚS VELÁZQUEZ
D.G.R.P.

17 MAYO 2023

( ) Ley Nro. 2283/03: "Que regula la constitución y el funcionamiento de las casas de empeño"

Identificación del Solicitante/Usuario Habilitado

Persona responsable de la Solicitud: HORACIO SZKLARKIERVICZ KALLER .
C.I. Nro.: 1.206.561
Teléfono de Contacto: 0985 880755
Correo Electrónico: escribaniaszk@gmail.com

Información de la/s Sociedad/es y otros datos de interés

Nombre del Escribano: HORACIO SZKLARKIERVICZ KALLER .
C.I. Nro.: 1.206.561 Matrícula: 111
Escritura Nro.: 19 de Fecha: 24-03-2023
Folios: 51 Y SGTES Protocolo de la División: CIVIL Sección: B
Monto Aumento Capital: 3.044.000.000 Monto Capital Actual: 500.000.000
Monto del Nuevo Capital: 3.544.000.000
Reducción de capital: no

Fecha de Emisión: 18 abril 2023, 9:06

Código Verificación:

GOBIERNO NACIONAL

Còdigo de Verificación:
hpcc c6kp fxow
Verifique la validez de este documento en:
https://10.2.79.3/simple/validador

CERTIFICO: que la presente fotocopia es fiel reflejo original que tengo a la vista. CONSTE.-
HORACIO SZKLARKIERVICZ KALLER
Notario y Escribano Público - Reg. N° 111
Cerro Corá esq. Bernardino Caballero, Planta Alta, Asunción - Paraguay
Celular: 985 880 755, Tel/Fax: 021 3399241,
email: escribaniaszk@gmail.com

Desde El Polo S.A.

Sin otro particular, en espera de continuar con el proceso de la ejecución, le saluda atentamente.-

Firmado digitalmente por CARLOS RAMON CHAMORRO MASQUEDA

Lic. Carlos R. Chamorro Masqueda
Jefe Sección Contrataciones