ANDE

Nota: SPD N° 01/2022
Fecha: 18/04/2022
E-Mail: be@be.akaruvicha.com

Solicitud de Presentación de Documentaciones

Remitente: Administración Nacional de Electricidad - ANDE
Destinatario: BE Publicitaria de Antonio Ojeda E.
At. Sr: Antonio Ojeda Burgos
Referencia: Licitación por Concurso de Ofertas ANDE N° 1166/2022 *"Servicio de Publicación Escrita para la ANDE, bajo la modalidad de Contrato Abierto"*
ID: 406444

Nos dirigimos a ustedes con relación a su oferta presentada en el llamado de referencia, a fin de solicitarles los siguientes:

1. Planilla de Datos Garantizados debidamente completada y firmada.
2. Certificado de Cuenta Corriente con el diario **5 DÍAS** y la antigüedad de la cuenta.

Esta solicitud la realizamos conforme al Art. 62 del Decreto Reglamentario N° 2992/2019 por el cual se reglamenta la Ley N° 2051/2003 de Contrataciones Públicas, y su modificatoria la Ley N° 3439/2007.

Plazo para presentación: hasta 1 (un) día hábil a partir de la recepción del presente documento (Art.7 de la Resolución DNCP N° 2490/2019).

Lugar de presentación: Sede Central de la ANDE, sito en Avda. España N° 1268 y Padre Cardozo, en el horario comprendido de 07:00 a 15:00 hs., directamente en el Departamento de Licitaciones, Oficina N° 220 - 2° Piso.

Les saludamos muy atentamente.

ADMINISTRACIÓN NACIONAL DE ELECTRICIDAD

Lic. Luis M. González E.
Jefatura Dpto. de Licitaciones
18/04/2022

Alejandra Jimenez

De:	Alejandra Jimenez
Enviado el:	lunes, 18 de abril de 2022 15:33
Para:	'be@be.akaruvicha.com'
CC:	Luis Miguel González; Jaime Antonio Miño; Raúl Pedrozo
Asunto:	Solicitud de Presentación de Documentaciones -LCO ANDE N° 1166/2022 - Servicio de Publicación Escrita para la ANDE, bajo la modalidad de Contrato Abierto - ID 406444
Datos adjuntos:	SPD_01_2022_ANTONIO_OJEDA.pdf
Importancia:	Alta

Estimado oferente:

Remito adjunto pedido del Comité Evaluador de la Licitación de referencia.

Su respuesta deberá ser presentada a través de una nota, en el plazo establecido en el documento adjunto.

Favor confirmar en la brevedad posible y por ésta misma vía de la correcta recepción del correspondiente mail y su archivo adjunto.

Atentamente,

Alejandra Jiménez
Sección Licitaciones Públicas Internacionales
Departamento de Licitaciones
Unidad Operativa de Contrataciones - UOC
ADMINISTRACION NACIONAL DE ELECTRICIDAD – ANDE
Avda. España N° 1268 – 2do. Piso – Oficina 220
Las Mercedes – Asunción – Paraguay
(+595 21) 217 2947

ANDE

No imprima este Email, de no ser necesario ARBOLES

SAO Nº 1/22

FORMULARIO DE OFERTA

ID Nro.: 406444

A: Uoc Ande - Administración Nacional de Electricidad.

Nosotros, los suscritos, declaramos bajo fe de juramento que:

a) Nuestros datos son los siguientes:

Nombre o razón social: BE PUBLICITARIA

RUC: 912973-1

Dirección: 25 DE MAYO Nº 3736 C/ GAUDIOSO NUÑEZ Y RADIO OFER. DEL CHACO

Números de teléfono: 202992 ; 232174/5

Dirección de correo electrónico: be@be.akaruvicha.com; gabby@be.akaruvicha.co

Reconocemos que la dirección de correo electrónico declarada, será el medio para la recepción de las comunicaciones, notificaciones, aclaraciones y consultas que la convocante realice durante la evaluación de ofertas, como consecuencia de los actos administrativos que resuelvan la contratación y las que se requieran para la suscripción de los contratos.

b) Reconocemos que, en el caso de no estar inscripto en el SIPE, la dirección de correo electrónico declarada en esta oferta será el medio para la recepción de notificaciones en el marco de los procedimientos jurídicos que pudieran sustanciarse ante la DNCP en relación a esta contratación, en las condiciones establecidas en la reglamentación pertinente.

c) Nos comprometemos a revisar diariamente nuestro correo electrónico, a los efectos de darnos por notificados. Entendemos que los plazos se computarán desde el día siguiente a la fecha de remisión de las comunicaciones, notificaciones, aclaraciones y consultas, sin necesidad de contar con acuse de recibo.

d) Comunicaremos a la convocante sobre los cambios que eventualmente realicemos respecto a los datos arriba consignados.

e) Hemos examinado y no tenemos objeción alguna a las bases y condiciones de este procedimiento de contratación, sus adendas publicadas y demás datos de la contratación obrantes en el Sistema de Información de las Contrataciones Públicas (SICP).

f) No estamos comprendidos en las limitaciones o prohibiciones para presentar ofertas o contratar, en general, con el Estado ni en particular, con esta Convocante, ni en relación al procedimiento de contratación arriba individualizado.
Asumimos el compromiso de comunicar por escrito a la convocante, de manera inmediata a su surgimiento, cualquier alteración a la situación de la empresa respecto de las citadas limitaciones o prohibiciones.

g) Cumpliremos con las exigencias establecidas en el marco de la aplicación de las políticas de compras sostenibles, aprobadas por la DNCP.

h) Cumpliremos todas las leyes laborales y de seguridad social vigentes respecto a nuestros trabajadores dependientes, y especialmente, en lo concerniente a las condiciones sobre la duración de la jornada de trabajo, remuneración y descanso mínimo.

Be Publicitaria de Antonio Ojeda B.

i) Nuestra firma se abstiene de adoptar conductas orientadas a que los funcionarios o empleados de la convocante induzcan o alteren las exigencias del llamado, las evaluaciones de las propuestas, el resultado del procedimiento, la ejecución contractual u otros aspectos que puedan otorgarnos condiciones más ventajosas con relación a los demás participantes.

j) Hemos verificado toda la documentación que compone nuestra oferta y conocemos el contenido de la misma, incluso de aquella gestionada por terceros para nosotros, y autorizamos a la Convocante a confirmar la información suministrada en nuestra oferta, a través de cualquier fuente pública o privada de información.

k) Reconocemos que la adjudicación a esta oferta y su comunicación a través de la notificación respectiva a nuestra empresa, nos compromete a suscribir el contrato y obtener una Garantía de Cumplimiento del Contrato de conformidad a lo dispuesto en las bases y condiciones.

l) Entendemos que la Convocante tiene el derecho de cancelar o declarar desierto el procedimiento de contratación, rechazar o descalificar todas las ofertas, conforme con lo dispuesto en la normativa en materia de Contrataciones Públicas, sin que por ello incurra en responsabilidad alguna frente a los oferentes.

m) Nuestra oferta se mantendrá vigente por el período establecido por la Convocante en las bases y condiciones. Esta oferta nos obliga y podrá ser aceptada en cualquier momento hasta antes del término de dicho período.

n) No empleamos a niños, niñas ni adolescentes en tipos de labores consideradas como trabajos prohibidos y en particular como "TRABAJO INFANTIL PELIGROSO", de conformidad a lo dispuesto en las normativas legales vigentes. En caso de tomar conocimiento de alguna conducta que se aparte de las disposiciones citadas precedentemente y que involucre a nuestros proveedores de bienes y servicios que componen la cadena de producción y comercialización de lo ofertado, denunciaremos ese hecho ante la instancia pertinente.
Así mismo, en el caso de que empleemos adolescentes, lo haremos de conformidad a lo que establecen el "Código del Trabajo" y el "Código de la Niñez y de la Adolescencia", y sus disposiciones concordantes y complementarias; salvaguardando todos los derechos y garantías de los mismos y teniendo presente las obligaciones que como empleadores nos competen.

o) Cumpliremos lo solicitado por la Convocante de conformidad con los documentos de la contratación y nos comprometemos a que lo ejecutado cumpla a cabalidad con las especificaciones técnicas y requerimientos de las bases y condiciones, siendo el precio de nuestra oferta, el indicado en la lista de precios, descargada del SICP y que forma parte del presente Formulario de Oferta.

Be Publicitaria de Antonio Ojeda B.

Firma: _____

Nombre: ANTONIO OJEDA BURGOS

En calidad de: DIRECTOR / PROPIETARIO

Asunción, 18 de Abril de 2022

Señores

Administración Nacional de Electricidad (ANDE)

Jefatura Dpto. de Licitaciones.

PRESENTE

Ref: Nota SPD Nº 01/2022 - Licitación por Concurso de Ofertas ANDE Nº 1166/2022 "Servicio de Publicación Escrita para la ANDE, bajo la modalidad de Contrato Abierto"

Por medio de la presente se remite en tiempo y forma lo solicitado en la nota de referencia adjunta a este documento como sigue:

1. Planilla de Datos garantizados debidamente completada y firmada.
2. Certificado de cuenta corriente con el diario 5DIAS y la antigüedad de la cuenta.

Sin otro particular, me despido de Uds., Atentamente.

Be Publicitaria de Antonio Ojeda B

Antonio Ojeda Burgos

DIRECTOR

Departamento Licitaciones | Fecha | Hora

Secc. Lic. Púb. Nac. ☐ Secc. Lic. Púb. Int. ☑

Sria. ☐

Obs. A su Atención

Lic. Luis M. González E.
Jefatura Dpto. de Licitaciones

25 de Mayo 3736
595 21 202992 (R.A.)
be@be.akaruvicha.com
www.akaruvicha.com

Be Publicitaria de Antonio Ojeda

Pasión por los negocios

+595 983 946663 +595 983 946661
Sta. Teresa esq. Aviadores del Chaco Torre 1, Piso 15 - Asunción, Py
www.5dias.com.py prensa@5dias.com.py
@5dias @5dias @5diaspy 5diasTV

CONSTANCIA

Por la presente Certificamos y dejamos Constancia que la empresa BE PUBLICITARIA de ANTONIO OJEDA BURGOS con RUC Nº 912973-1 es cliente de nuestros servicios desde el 2.003, posee cuenta corriente y maneja precios preferenciales por ser cliente.

Entre ellos podemos citar:

- Diario 5 Días

A solicitud del cliente y a los efectos se expide, el día 1 de abril del año dos mil veintidós, la presente constancia para los fines de presentación en la licitación de Servicio de Publicación Escrita ID: 406444.

Ana Belén Garay Rodríguez

Gerente Comercial

Editorial de Negocios S.A.

Be Publicitaria de Antonio O... B.

3

ANDE	PLANILLA DE DATOS GARANTIZADOS Servicio de Publicaciones en Medios Escritos	DCP/DLI/01/2022

1) NOMBRE DEL PERSONAL ASIGNADO

a) 1 (UN) TITULAR

- Christian Verdún.

b) 2 (DOS) SUPLENTES

- Ana Pino.
- Gabriela Ojeda.

2) INFRAESTRUCTURA

a) OFICINA

- Computadores iMAC – macOS Monterey Versión 12.3
- Internet fibra óptica
- Departamento de Arte para el servicio de diseño gráfico y realización de originales de avisos
- Departamento de Medios de gestión y vehiculización de avisos para su publicación
- Servicio de realización de informes al termino de la publicación de forma física y digital para la convocante con entrega en menos de 24hs una vez terminada la publicación.

DIRECCIÓN

- 25 de mayo nro 3736 entre Gaudioso Núñez y Radio Operadores del Chaco

b) NUMERO DE TELEFAX - MÍNIMO 2 (DOS)

- 202992, 232174 y Fax 232175

c) E-MAIL (Identificar) – MÍNIMO 3 (TRES)

- Christian@be.akaruvicha.com
- ana@be.akaruvicha.com
- gabby@be.akaruvicha.com

MODELO DE AVISO

ANDE

■ TETÃ
■ REKUÁI

Paraguay de la gente

ADMINISTRACIÓN NACIONAL DE ELECTRICIDAD
LICITACIÓN PÚBLICA
NACIONAL ANDE Nº XXX/20XX

a) Institución: Administración Nacional de Electricidad - Con sede en la Av. España No. 1268 Asunción, Paraguay.
b) Objeto de la Licitación: "……
……"
c) Fuente de Financiamiento: Fondos ……
d) Documentos de Licitación: Podrán ser obtenidos sin costo alguno, a través del Sistema de Contrataciones Públicas (SICP) en el sitio web: www.contrataciones.gov.py
e) Consultas y Aclaraciones: Hasta el día …..de …….. de 201_.
f) Entrega de Ofertas: Las ofertas serán recibidas en sobre cerrado en el Dpto. de Licitaciones de la ANDE, Planta Baja, hasta las …:…. horas del día …. de …….. de …….
g) Apertura de Ofertas: ….. de ……. de ……., a las ….:…. horas, en la Oficina Nº 220, Segundo piso, Dpto. de Licitaciones.
h) Plazo de Entrega: Según Pliego de Bases y Condiciones
i) Forma de Pago: ……
j) Moneda de Cotización: ……
k) No podrán participar las personas físicas o jurídicas inhabilitadas conforme al Artículo 40 de la Ley No. 2051/2003.

INFORMACIONES: (021)2172061 — (021)2172364

UNIDAD OPERATIVA DE CONTRATACIONES

ID SICP: ……

MEDIO ESCRITO: DIARIO: ……

Tamaño: 2 x 12 cm

Fechas de Publicación:

Autorizado por:

be Publicitaria de Antonio Ojeda S.A.

SUMINISTROS REQUERIDOS - ESPECIFICACIONES TÉCNICAS

Esta sección constituye el detalle de los bienes con sus respectivas especificaciones técnicas - EETT, de manera clara y precisa para que el oferente elabore su oferta. Salvo aquellas EETT de productos ya determinados por plantillas aprobadas por la DNCP.

Suministros y Especificaciones técnicas

El Suministro deberá incluir todos aquellos ítems que no hubiesen sido expresamente indicados en la presente sección, pero que pueda inferirse razonablemente que son necesarios para satisfacer el requisito de suministro indicado, por lo tanto, dichos bienes y servicios serán suministrados por el Proveedor como si hubiesen sido expresamente mencionados, salvo disposición contraria en el Contrato.

Los bienes y servicios suministrados deberán ajustarse a las especificaciones técnicas y las normas estipuladas en este apartado. En caso de que no se haga referencia a una norma aplicable, la norma será aquella que resulte equivalente o superior a las normas oficiales de la República del Paraguay. Cualquier cambio de dichos códigos o normas durante la ejecución del contrato se aplicará solamente con la aprobación de la contratante y dicho cambio se regirá de conformidad a la cláusula de adendas y cambios.

El Proveedor tendrá derecho a rehusar responsabilidad por cualquier diseño, dato, plano, especificación u otro documento, o por cualquier modificación proporcionada o diseñada por o en nombre de la Contratante, mediante notificación a la misma de dicho rechazo.

Detalles de los productos y/ servicios con las respectivas especificaciones técnicas - CPS

Los productos y/o servicios a ser requeridos cuentan con las siguientes especificaciones técnicas:

Item	Nombre de los Servicios
1	Páginas Indeterminadas, Lunes a Sábados, Blanco y Negro 1 (una columna) x 1 (un centímetro) - Diario ABC Color
2	**Páginas Indeterminadas, Domingos y Feriados, Blanco y Negro** 1 (una columna) x 1 (un centímetro) - Diario ABC Color
3	Páginas Indeterminadas, Lunes a Sábados, Blanco y Negro 1 (una columna) x 1 (un centímetro) - Diario Ultima Hora

4	Páginas Indeterminadas, Domingos y Feriados, Blanco y Negro 1 (una columna) x 1 (un centímetro) - Diario Ultima Hora
5	Páginas Indeterminadas, Lunes a Sábados, Blanco y Negro 1 (una columna) x 1 (un centímetro) - Diario La Nación
6	Páginas Indeterminadas, Domingos y Feriados, Blanco y Negro 1 (una columna) x 1 (un centímetro) - Diario La Nación
7	Páginas Indeterminadas, Lunes a Viernes, Blanco y Negro 1 (una columna) x 1 (un centímetro) - Diario 5 Días

Se anexan la Planilla de Datos Garantizados respectivas en el SICP en el Apartado independiente Documentos.

Identificación de la unidad solicitante y justificaciones

1. **Identificar el nombre, cargo y la dependencia de la Institución de quien solicita el llamado a ser publicado: El Lic. Luis Miguel González Estigarribia, Jefe del Dpto. de Licitaciones de la ANDE, solicita el llamado a Licitación por Concurso de Ofertas Nacional, para el Servicio de Publicación Escrita para la ANDE, Bajo la Modalidad de Contrato Abierto".**
2. **Justificar la necesidad que se pretende satisfacer mediante la contratación a ser realizado. El pedido se encuentra previsto en el Programa Anual de Contrataciones (PAC) y obedece a la necesidad de realizar las publicaciones de los avisos de licitaciones públicas y otras publicaciones de la ANDE conforme al Art. 17 Difusión de los Procedimientos de Contrataciones Públicas del Decreto N° 2992/19 por la cual se Reglamenta la Ley N° 2051/03 De Contrataciones Públicas y su modificatoria la Ley N° 3439/2007.**
3. **Justificar la planificación: Se trata de que un llamado periódico, esto obedece a la necesidad de dar continuidad a las publicaciones de los avisos de licitaciones públicas de la ANDE.**
4. **Justificar las especificaciones técnicas establecidas: La presente especificación técnica es establecer las características mínimas que deberán satisfacer los oferentes para la prestación del servicio de publicación escrita para la ANDE, bajo la modalidad de Contrato Abierto.**

Plan de entrega de los bienes

La entrega de los bienes se realizará de acuerdo al plan de entrega y cronograma de cumplimiento, indicado en el presente apartado. Así mismo, de los documentos de embarque y otros que deberá suministrar el proveedor indicado a continuación:

Ítem	Descripción del bien	Cantidad	Unidad de medida	Lugar de entrega de los bienes	Fecha(s) final(es) de entrega de los bienes

(Indicar el N°)	(Indicar la descripción de los bienes)	(Insertar la cantidad de bienes a proveer)	(Indicar la unidad de medida de los bienes	(Indicar el nombre del lugar)	(Indicar la(s) fecha(s) de entrega requerida(s)

Plan de entrega de los servicios

El Plazo para la ejecución del servicio será de un (1) día calendario, es decir, la publicación en el medio escrito solicitado deberá concretarse al día siguiente del día de la solicitud respectiva por parte de la Unidad Administradora de Contrato.

Las solicitudes de publicación de avisos se remitirán al Proveedor desde la 07:00 hs. hasta las 17:30 hs. del día anterior a la publicación vía E-mail. En casos excepcionales, la Contratante solicitará el servicio fuera del horario convenido, sin costo adicional.

El Proveedor deberá confirmar inmediatamente la recepción de la solicitud de publicación realizada por la Unidad Administradora de Contrato.

Las publicaciones deberán ser realizadas en páginas indeterminadas, preferentemente en páginas de Economía.

Es responsabilidad del Proveedor verificar la publicación realizada en el medio escrito en las fechas requeridas y remitir una copia escaneada del aviso publicado vía e-mail al Departamento de Licitaciones cada día que el aviso sea publicado.

El Proveedor deberá informar por escrito dentro de las 24 horas siguientes a la solicitud:

a. Si existieren razones que le impedirán cumplir con las solicitudes realizadas por la Unidad Administradora de Contrato, y

b. Si existieren razones por las cuales las solicitudes no fueron publicadas en los medios escritos en fecha y forma requeridos adjuntando las justificaciones correspondientes.

El Proveedor deberá cumplir el servicio de acuerdo a lo establecido en las Planilla de Datos Garantizados.

Servicio

1. El Proveedor deberá realizar las publicaciones de los Avisos de Licitaciones Públicas y otras publicaciones solicitadas por escrito por funcionarios designados del Departamento de Licitaciones en tiempo y forma.

2. Los avisos solicitados por funcionarios autorizados por el Departamento de Licitaciones deberán ser publicados en páginas indeterminadas, preferentemente en páginas de economía del medio escrito que serán remitidos vía e-mail, o en forma personalizada.

3. El Proveedor deberá designar un personal titular y (2) sustitutos competentes para atender el servicio encargado de recepcionar las solicitudes y confirmar inmediatamente la emisión vía e-mail que la Contratante remite para cada publicación, que deberá ser procesada en forma inmediata.

4. Las solicitudes se realizarán a la Agencia de Publicidad desde las 07.00 hasta las 17:30 hs. del día anterior a la publicación, e-mail.

5. El texto de los avisos a publicarse en los diarios de circulación masiva, deberán ajustarse a un estilo sobrio, uniforme, con una caracterización propia que permita identificar institucionalmente a la Contratante conforme a la muestra que se adjunta y forma parte de la Planilla de Datos Garantizados.

6. La distribución de las publicaciones en los periódicos se realizará conforme necesidades de servicio de publicaciones de la ANDE.

7. El tamaño del Aviso será especificado en cada Solicitud.

Medios Escritos a ser cotizados

El Proveedor deberá presentar a la Contratante, la cotización de cuatro periódicos de circulación nacional que tenga por lo menos la emisión semanal de un Suplemento Económico (Diario ABC Color, Diario Ultima Hora, Diario La Nación y Diario 5 Días).

Obs.: Para el Diario Cinco Días, deberá cotizar los días Lunes a Viernes.

Relación entre las partes

Las comunicaciones entre el Proveedor y la Contratante será vía E-mail o en forma personalizada, a través del Departamento de Licitaciones.

Categoría de las Publicaciones

Las publicaciones serán realizadas en los periódicos de circulación nacional que tengan por lo menos la emisión semanal de un Suplemento económico destinado o dirigido a potenciales oferentes de la adquisición y/o contratación a ser licitada por la Contratante, para el efecto deberá demostrar que los periódicos cotizados cuentan con dichos suplementos económicos.

Las publicaciones de avisos de Licitaciones Públicas serán realizadas preferentemente en páginas de economía de cada periódico.

Monto mínimo	Monto máximo
₲. 230.000.000.-	₲. 460.000.000.-

La Contratante se reserva el derecho de determinar la cantidad de servicio a ser solicitado, según las necesidades del mismo y las disponibilidades presupestarias.

Planos y diseños

Para la presente contratación se pone a disposición los siguientes planos o diseños:

ANDE

Nota: SPD N° 01/2022
Fecha: 18/04/2022
E-Mail: be@be.akaruvicha.com

Solicitud de Presentación de Documentaciones

Remitente: Administración Nacional de Electricidad - ANDE
Destinatario: BE Publicitaria de Antonio Ojeda E.
At. Sr: Antonio Ojeda Burgos
Referencia: Licitación por Concurso de Ofertas ANDE N° 1166/2022 *"Servicio de Publicación Escrita para la ANDE, bajo la modalidad de Contrato Abierto"*
ID: 406444

Nos dirigimos a ustedes con relación a su oferta presentada en el llamado de referencia, a fin de solicitarles los siguientes:

1. Planilla de Datos Garantizados debidamente completada y firmada.
2. Certificado de Cuenta Corriente con el diario **5 DÍAS** y la antigüedad de la cuenta.

Esta solicitud la realizamos conforme al Art. 62 del Decreto Reglamentario N° 2992/2019 por el cual se reglamenta la Ley N° 2051/2003 de Contrataciones Públicas, y su modificatoria la Ley N° 3439/2007.

Plazo para presentación: hasta 1 (un) día hábil a partir de la recepción del presente documento (Art.7 de la Resolución DNCP N° 2490/2019).

Lugar de presentación: Sede Central de la ANDE, sito en Avda. España N° 1268 y Padre Cardozo, en el horario comprendido de 07:00 a 15:00 hs., directamente en el Departamento de Licitaciones, Oficina N° 220 - 2° Piso.

Les saludamos muy atentamente.

ADMINISTRACIÓN NACIONAL DE ELECTRICIDAD

Lic. Luis M. González E.
Jefatura Dpto. de Licitaciones
18/04/2022

BE Publicitaria de Antonio Ojeda B.

ANDE

Nota: SPD N° 02/2022

Fecha: 18/04/2022

E-Mail:
administración@pmgroupsa.com
licitaciones@pmgroupsa.com

Solicitud de Presentación de Documentaciones

Remitente: Administración Nacional de Electricidad - ANDE
Destinatario: P & M GROUP S.R.L.
At. Sr: Iván Gustavo Martí Martínez
Referencia: Licitación por Concurso de Ofertas ANDE N° 1166/2022 *"Servicio de Publicación Escrita para la ANDE, bajo la modalidad de Contrato Abierto"*
ID: 406444

Nos dirigimos a ustedes con relación a su oferta presentada en el llamado de referencia, a fin de solicitarles los siguientes:

1. Planilla de Datos Garantizados debidamente completada y firmada.
2. Certificado de Cuenta Corriente con el diario **5 DÍAS** y la antigüedad de la cuenta.

Esta solicitud la realizamos conforme al Art. 62 del Decreto Reglamentario N° 2992/2019 por el cual se reglamenta la Ley N° 2051/2003 de Contrataciones Públicas, y su modificatoria la Ley N° 3439/2007.

Plazo para presentación: hasta 1 (un) día hábil a partir de la recepción del presente documento (Art.7 de la Resolución DNCP N° 2490/2019).

Lugar de presentación: Sede Central de la ANDE, sito en Avda. España N° 1268 y Padre Cardozo, en el horario comprendido de 07:00 a 15:00 hs., directamente en el Departamento de Licitaciones, Oficina N° 220 - 2° Piso.

Les saludamos muy atentamente.

ADMINISTRACIÓN NACIONAL DE ELECTRICIDAD

Lic. Luis M. Gonzalez E.
Jefatura Dpto. de Licitaciones
18/04/2022

Alejandra Jimenez

De:	Licitaciones PM GROUP <licitaciones@pmgroupsa.com>
Enviado el:	lunes, 18 de abril de 2022 16:11
Para:	Alejandra Jimenez
CC:	administracion@pmgroupsa.com; Luis Miguel González; Jaime Antonio Miño; Raúl Pedrozo
Asunto:	Re: Solicitud de Presentación de Documentaciones -LCO ANDE N° 1166/2022 - Servicio de Publicación Escrita para la ANDE, bajo la modalidad de Contrato Abierto - ID 406444

Buenas Tardes Alejandra

He recibido dicha notificación, estaremos remitiendo todo a la brevedad posible.

Saludos Cordiales.

PATRICIA GALEANO
DEPARTAMENTO DE LICITACIONES
+595 976 104 152
Avenida Primer Presidente 3490 c/ Marcelo Onieva
Asunción - Paraguay

El lun, 18 abr 2022 a las 15:56, Alejandra Jimenez (<alejandra_jimenez@ande.gov.py>) escribió:

> Estimado oferente:
>
> Remito adjunto pedido del Comité Evaluador de la Licitación de referencia.
>
> Su respuesta deberá ser presentada a través de una nota, en el plazo establecido en el documento adjunto.
>
> **Favor confirmar en la brevedad posible y por ésta misma vía de la correcta recepción del correspondiente mail y su archivo adjunto.**
>
> Atentamente,

Alejandra Jiménez

Sección Licitaciones Públicas Internacionales

Departamento de Licitaciones

Unidad Operativa de Contrataciones - UOC

ADMINISTRACION NACIONAL DE ELECTRICIDAD – ANDE

Avda. España N° 1268 – 2do. Piso – Oficina 220

Las Mercedes – Asunción – Paraguay

(+595 21) 217 2947

ANDE

No imprima este Email, de no ser necesario

El contenido de este mensaje y cualquier archivo adjunto son de exclusiva responsabilidad del remitente y no comprometen a la Administración Nacional de Electricidad (ANDE), salvo autorización expresa del Presidente de la Institución.
Any e-mail messages and attached files from the National Administration of Electricity are sent in good faith, but shall not be binding nor construed as constituting any obligation on the part of the ANDE. The sender is solely responsible for the content, unless explicit authorization from the President of ANDE.

GROUP

Dirección: Primer Presidente N° 3490 c/ Marcelo Onieva
Teléfono: (595 021) 338- 9240
RUC: 80084428-9
Correo electrónico: administracion@pmgroupsa.com

Asunción, 18 de Abril de 2022.

Señores
Administración Nacional de Electricidad – ANDE
Sede Central España N° 1268 y Padre Cardozo.
Departamento de Licitaciones (Oficina N° 220 – 2° Piso)
Atención: **Lic. Luis M. González E.** – Jefatura Dpto. Licitaciones.

Referencia: NOTA SPD N° 02/2022 de fecha 18/04/2022
Licitación Concurso de Ofertas ANDE N° 1166/2022
Servicio de Publicación Escrita para la ANDE, bajo la modalidad de Contrato Abierto.
ID N° 406444.-.

De nuestra consideración:

Nos dirigirnos a Uds. en atención y respuesta a vuestra nota, indicada en la referencia de la presente, para realizar la presentación de la documentación solicitada:

1-Planilla de Datos Garantizados debidamente completada y firmada.

Remitimos adjunto nuestra Planilla de Datos Garantizados, debidamente completado y firmado por el Representante Legal, a lo que también anexamos una breve presentación de nuestra Agencia.

2-Certificado de Cuenta Corriente con el diario 5 DÍAS y la antigüedad de la cuenta.

Anexamos la Nota del Diario 5 DÍAS, en la que se detalla el año de inicio (2014) desde dicho año operamos con la Editorial y también menciona en la misma que contamos con Cuenta Corriente y Acuerdos Comerciales.

Pendientes de cualquier detalle que consideren pertinente, quedamos enteramente a vuestra disposición.

Atentamente.

Iván Gustavo Martí Martínez
Representante Legal.

P&M GROUP S.R.L.
RUC: 80084428-9

Departamento Licitaciones | Fecha | Hora
Secc. Lic. Púb. Nac. ☐ Secc. Lic. Púb. Int. ☑
Sria. ☐
Obs. A su Atención
Atte
Lic. Luis M. González E.
Jefatura Dpto. de Licitaciones

Dirección: Primer Presidente N° 3490 c/ Marcelo Onieva
Teléfono: (595 021) 338- 9240
RUC: 80084428-9
Correo electrónico: administracion@pmgroupsa.com

ANDE	**PLANILLA DE DATOS GARANTIZADOS Servicio de Publicaciones en Medios Escritos**	DCP/DLI/01/2022

1) NOMBRE DEL PERSONAL ASIGNADO

a) 1 (UN) TITULAR

1. Patricia Galeano.

b) 2 (DOS) SUPLENTES

1. Claudia Giménez.
2. Carlos Ruiz Aguirre.

2) INFRAESTRUCTURA

a) OFICINA

DIRECCIÓN

Avda., Primer Presidente N° 3490 casi Marcelo Onieva.

b) NUMERO DE TELEFAX - MÍNIMO 2 (DOS)

1. (021) 328-3633
2. (021) 338-9240

c) E-MAIL (Identificar) – MÍNIMO 3 (TRES)

1. licitaciones@pmgroupsa.com
2. patricia.galeano@pmgroupsa.com
3. claudia.gimenez@pmgroupsa.com

Firma:

P&M GROUP S.R.L.
RUC: 80084428-9

Nombre: Iván Gustavo Martí Martínez. En Calidad de: **Representante Legal.**

Dirección: Primer Presidente N° 3490 c/ Marcelo Oníeva
Teléfono: (595 021) 338- 9240
RUC: 80084428-9
Correo electrónico: administracion@pmgroupsa.com

MODELO DE AVISO

ANDE

■ TETÃ
■ REKUÁI

Paraguay de la gente

ADMINISTRACIÓN NACIONAL DE ELECTRICIDAD
LICITACIÓN PÚBLICA
NACIONAL ANDE Nº XXX/20XX

a) Institución: Administración Nacional de Electricidad - Con sede en la Av. España No. 1268 Asunción, Paraguay.
b) Objeto de la Licitación: "..... ....."
c) Fuente de Financiamiento: Fondos .....
d) Documentos de Licitación: Podrán ser obtenidos sin costo alguno, a través del Sistema de Contrataciones Públicas (SICP) en el sitio web: www.contrataciones.gov.py
e) Consultas y Aclaraciones: Hasta el día .....de ..... de 201_.
f) Entrega de Ofertas: Las ofertas serán recibidas en sobre cerrado en el Dpto. de Licitaciones de la ANDE, Planta Baja, hasta las ...:.... horas del día .... de ..... de .....
g) Apertura de Ofertas: ..... de ..... de ....., a las ....:.... horas, en la Oficina Nº 220, Segundo piso, Dpto. de Licitaciones.
h) Plazo de Entrega: Según Pliego de Bases y Condiciones
i) Forma de Pago: .....
j) Moneda de Cotización: .....
k) No podrán participar las personas físicas o jurídicas inhabilitadas conforme al Artículo 40 de la Ley No. 2051/2003.

INFORMACIONES: (021)2172061 — (021)2172364

UNIDAD OPERATIVA DE CONTRATACIONES

ID SICP: .....

MEDIO ESCRITO: DIARIO: .....
Tamaño: 2 x 12 cm
Fechas de Publicación:
Autorizado por:

Firma:

Nombre: Iván Gustavo Martí Martínez.
En Calidad de: Representante Legal.

P&M GROUP S.R.L.
RUC: 80084428-9

5Días
PASIÓN POR LOS NEGOCIOS

Sta. Teresa esq. Aviadores del Chaco Torre 1, Piso 15 - Asunción, PY
www.5dias.com.py prensa@5dias.com.py
@5dias @v5dias @5dias.py 5diasTV

CERTIFICACIÓN

Por la presente certificamos que la Empresa **P & M GROUP S.R.L.** con **RUC Nº 80084428-9**, es cliente de nuestra editorial desde el año 2014 y opera de forma habitual en su carácter de **Agencia Publicitaria** solicitando las publicaciones de avisos y/o spots de televisión de sus clientes en:

- **Diario 5Días.**
- **Canal 5Días.**

P & M GROUP S.R.L., mantiene acuerdos comerciales y cuenta corriente con nuestros medios cumpliendo hasta la fecha sus obligaciones en plazos y términos preestablecidos de acuerdo a las prácticas comerciales habituales respetando todos los acuerdos.

A solicitud del cliente y para lo que hubiere lugar, expedimos la presente constancia a los 05 días del mes de abril del 2022.

Atentamente,

Ana Belén Garay
Gerente Comercial
Editorial de Negocios S.A

Editorial de
Negocios S.A.

P&M GROUP S.R.L.
RUC: 80084428-9

Dirección: Primer Presidente N° 3490 c/ Marcelo Onieva
Teléfono: (595 021) 338- 9240
RUC: 80084428-9
Correo electrónico: administracion@pmgroupsa.com

PRESENTACIÓN DE AGENCIA

SOMOS

Estrategia de medios y creativa
Creación de contenido
Distribuidores y representantes de contenidos nacionales e internacionales
Generadores de análisis a través de las herramientas propias y de terceros internacionales

Somos una empresa ASESORA DE MEDIOS cuyo compromiso radica en optimizar la inversión de nuestros clientes, **PM Media**, fundada en el año 2014, con 6 años de trayectoria en el mercado paraguayo, creada ante la necesidad de una agencia de medios solicitada por los clientes a los que fuimos atendiendo desde el lado de auditoría y los cuales buscaban una solución en cuanto a estrategias de comunicación se refería, al ser dueños de muchas de las herramientas y software de auditoría tenemos la data precisa en el momento correcto. Contamos con un Staff de 8 personas altamente capacitados que combina experiencia con juventud, haciendo que las ideas tomen vuelo, pero siempre con un sustento estratégico y una mirada analítica y profunda.

Somos parte del más importante Holding de empresas, nuestras líneas de negocios están dedicadas a la industria del entretenimiento, creatividad, diseño, planificación de medios, eventos, PR y comercialización de medios de comunicación. Expertos en Auditoría publicitaria y Clipping de Noticias entre otros, trabajando para mas de 50 reconocidas marcas nacionales e internacionales lo que nos da un respaldo importante para negociaciones y know how.

SERVICIOS

Estrategia
Investigamos y planificamos antes de ejecutar

Innovación
Buscamos oportunidades para introducir novedades.

Negociación
Perseguimos la mejor relación costo/beneficio.

Calidad
A través de nuestros criterios y metodologías

Transparencia
Compartimos con nuestros clientes los resultados reales de sus inversiones

P&M GROUP S.R.L.
RUC: 80084428-9

GROUP

Dirección: Primer Presidente N° 3490 c/ Marcelo Onieva
Teléfono: (595 021) 338- 9240
RUC: 80084428-9
Correo electrónico: administracion@pmgroupsa.com

INFRAESTRUCTURA GENERAL

Contamos con un edificio propio ubicado en la Avda. Primer Presidente N° 3490 casi Marcelo Onieva.
Todas nuestras oficinas cuentan con equipamientos tecnológicos de alta capacidad a fin de brindar la mejor atención y eficacia en los servicios a todos nuestros clientes.

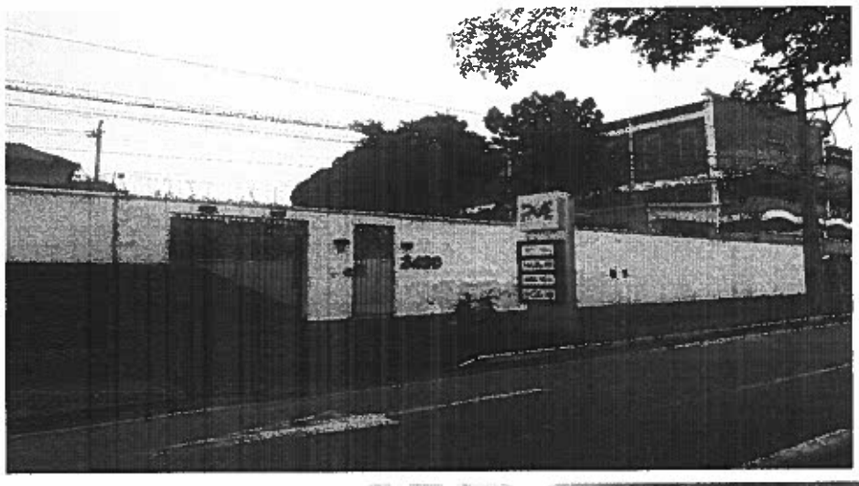

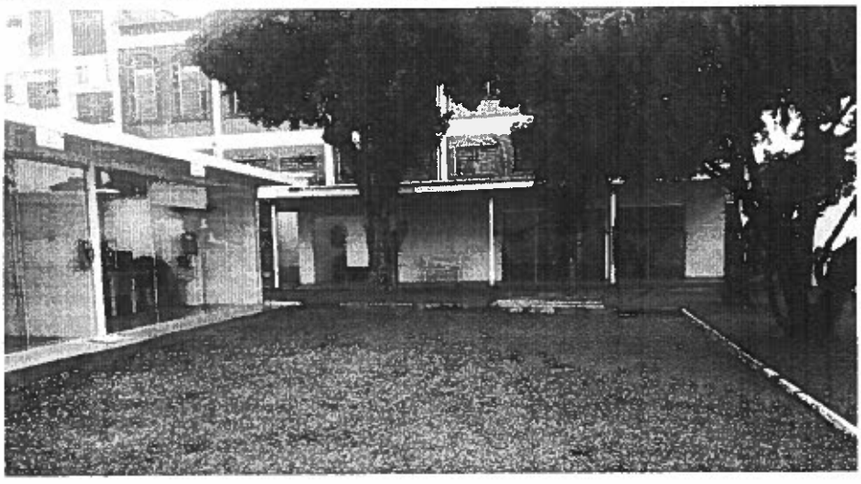

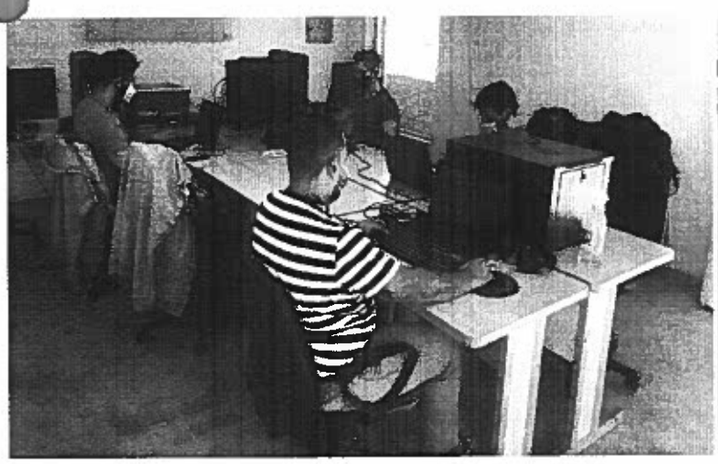

****

P&M GROUP S.R.L.
RUC: 80084428-9

ANDE

Nota: SPD N° 02/2022

Fecha: 18/04/2022

E-Mail:
administración@pmgroupsa.com
licitaciones@pmgroupsa.com

Solicitud de Presentación de Documentaciones

Remitente: Administración Nacional de Electricidad - ANDE
Destinatario: P & M GROUP S.R.L.
At. Sr: Iván Gustavo Martí Martínez
Referencia: Licitación por Concurso de Ofertas ANDE N° 1166/2022 *"Servicio de Publicación Escrita para la ANDE, bajo la modalidad de Contrato Abierto"*
ID: 406444

Nos dirigimos a ustedes con relación a su oferta presentada en el llamado de referencia, a fin de solicitarles los siguientes:

1. Planilla de Datos Garantizados debidamente completada y firmada.
2. Certificado de Cuenta Corriente con el diario **5 DÍAS** y la antigüedad de la cuenta.

Esta solicitud la realizamos conforme al Art. 62 del Decreto Reglamentario N° 2992/2019 por el cual se reglamenta la Ley N° 2051/2003 de Contrataciones Públicas, y su modificatoria la Ley N° 3439/2007.

Plazo para presentación: hasta 1 (un) día hábil a partir de la recepción del presente documento (Art.7 de la Resolución DNCP N° 2490/2019).

Lugar de presentación: Sede Central de la ANDE, sito en Avda. España N° 1268 y Padre Cardozo, en el horario comprendido de 07:00 a 15:00 hs., directamente en el Departamento de Licitaciones, Oficina N° 220 - 2° Piso.

Les saludamos muy atentamente.

ADMINISTRACIÓN NACIONAL DE ELECTRICIDAD

Lic. Luis M. González E.
Jefatura Dpto. de Licitaciones
18/04/2022

P&M GROUP S.R.L.
RUC: 80084428-9

ANDE

Nota: SPD N° 03/2022

Fecha: 19/04/2022

E-Mail:
administración@pmgroupsa.com
licitaciones@pmgroupsa.com

Solicitud de Presentación de Documentaciones

Remitente: Administración Nacional de Electricidad - ANDE
Destinatario: P & M GROUP S.R.L.
At. Sr: Iván Gustavo Martí Martínez
Referencia: Licitación por Concurso de Ofertas ANDE N° 1166/2022 *"Servicio de Publicación Escrita para la ANDE, bajo la modalidad de Contrato Abierto"*
ID: 406444

Nos dirigimos a ustedes con relación a su oferta presentada en el llamado de referencia, a fin de solicitarles los siguientes:

1. La composición detallada de los precios ofertados, conforme a lo indicado en el Pliego de Bases y Condiciones.

Esta solicitud la realizamos conforme al Art. 62 del Decreto Reglamentario N° 2992/2019 por el cual se reglamenta la Ley N° 2051/2003 de Contrataciones Públicas, y su modificatoria la Ley N° 3439/2007.

Plazo para presentación: hasta 1 (un) día hábil a partir de la recepción del presente documento (Art.7 de la Resolución DNCP N° 2490/2019).

Lugar de presentación: Sede Central de la ANDE, sito en Avda. España N° 1268 y Padre Cardozo, en el horario comprendido de 07:00 a 15:00 hs., directamente en el Departamento de Licitaciones, Oficina N° 220 - 2° Piso.

Les saludamos muy atentamente.

ADMINISTRACIÓN NACIONAL DE ELECTRICIDAD

Lic. Luis M. González F.
Jefatura Dpto. de Licitaciones
19/04/2022

Raúl Pedrozo

De: Licitaciones PM GROUP <licitaciones@pmgroupsa.com>
Enviado el: martes, 19 de abril de 2022 10:06 a.m.
Para: Raúl Pedrozo
CC: administracion@pmgroupsa.com; Luis Miguel González; Alejandra Jimenez
Asunto: Re: Solicitar presentación de documentos

Buenos días Raúl
Hemos recibido la notificación y en el transcurso del día le estaremos acercando lo solicitado.
Saludos Cordiales

PATRICIA GALEANO
DEPARTAMENTO DE LICITACIONES
+595 976 104 152
Avenida Primer Presidente 3490 c/ Marcelo Orieva
Asunción - Paraguay

GROUP

El mar, 19 abr 2022 a las 9:28, Raúl Pedrozo (<raul_pedrozo@ande.gov.py>) escribió:

> Señores P&M GROUP S.R.L.
> Agradeceremos nos confirme por ésta misma vía de la correcta recepción del correo electrónico y su archivo correspondiente que se encuentra adjunto.-
> Atentamente,
> Lic. Raúl Pedrozo Rodríguez
> Administración Nacional de Electricidad - ANDE
> Departamento de Licitaciones
> Sección Licitaciones Públicas
> Teléfono: (+595 21) 217 2785
> e-mail: raul_pedrozo@ande.gov.py
> El contenido de este mensaje y cualquier archivo adjunto son de exclusiva responsabilidad del remitente y no comprometen a la Administración Nacional de Electricidad (ANDE), salvo autorización expresa del Presidente de la Institución.
>
> Any e-mail messages and attached files from the National Administration of Electricity are sent in good faith, but shall not be binding nor construed as constituting any obligation on the part of the ANDE. The sender is solely responsible for the content, unless explicit authorization from the President of ANDE.

GROUP

Dirección: Primer Presidente N° 3490 c/ Marcelo Onieva
Teléfono: (595 021) 338- 9240
RUC: 80084428-9
Correo electrónico: administracion@pmgroupsa.com

Asunción, 19 de Abril de 2022.

Señores
Administración Nacional de Electricidad – ANDE
Sede Central España N° 1268 y Padre Cardozo.
Departamento de Licitaciones (Oficina N° 220 – 2° Piso)
Atención: **Lic. Luis M. González E. –** Jefatura Dpto. Licitaciones.

Referencia: NOTA SPD N° 03/2022 de fecha 19/04/2022
Licitación Concurso de Ofertas ANDE N° 1166/2022
Servicio de Publicación Escrita para la ANDE, bajo la modalidad de Contrato Abierto.
ID N° 406444.-.

De nuestra consideración:

Nos dirigirnos a Uds. en atención y respuesta a vuestra nota, indicada en la referencia de la presente, para realizar la presentación de la documentación solicitada:

1-Composicion detallada de los precios ofertados, conforme a lo indicado en el Pliego de Bases y Condiciones.

Remitimos adjunto nuestra Planilla de Precios detallados de acuerdo a lo solicitado, a su vez expresamos que: los valores expuestos en los Ítems detallados en nuestra oferta, están estructurados en base a los acuerdos comerciales que mantenemos con los distintos medios de comunicación, por lo que anexamos los acuerdos comerciales con los diferentes medios.

Nos permitimos expresar respetuosamente que, **P & M GROUP S.R.L.**, es una empresa dedicada a las actividades publicitarias ya sea en prensa escrita, televisiva, radial, vía pública, digital y herramientas de monitoreo en medios tradicionales, desde el año 2014 y con una trayectoria ininterrumpida desde ese año. A la fecha cuenta con un staff de profesionales en el rubro distribuidos en dependencias que llevan a cabo el manejo correcto de todas las cuentas comerciales; así también la capacidad como empresa, nos permite situar con suficiencia, nuestra estructura de costos, con la finalidad de obtener beneficios de calidad garantizada, la satisfacción final y total de nuestros clientes. Cumplimos en expresar y presentar a Uds. adjunto, la composición de precios ofertados, **ratificando la total solvencia y sustentabilidad de la oferta presentada.**

Pendientes de cualquier detalle que consideren pertinente, quedamos enteramente a vuestra disposición.

Atentamente.

P&M GROUP S.R.L.
RUC: 80084428-9

Iván Gustavo Martí Martínez
Representante Legal

Departamento Licitaciones | Fecha | Hora
Secc. Lic. Púb. Nac. ☐ Secc. Lic. Púb. Int. ☑
Sría. ☐
Obs. A su Atención
Atte

Lic. Luis M. González E.
Jefatura Dpto. de Licitaciones

GROUP

Dirección: Primer Presidente N° 3490 c/ Marcelo Onieva
Teléfono: (595 021) 338- 9240
RUC: 80084428-9
Correo electrónico: administracion@pmgroupsa.com

Planilla detallada de Precios Ofertados.

Ítems del llamado lco 1166_22 Servicio de Publicación Escrita para la ANDE, bajo la modalidad de Contrato Abierto con ID: 406444

LoteTotal, Contrato Abierto: por Monto. Mínimo: 230.000.000 Máximo: 460.000.000 , Abastecimiento simultáneo: No

Ítem	Código Catálogo	Descripción del Bien	Unidad de Medida	Presentación	Cantidad	Tarifa con Descuento Agencia	Impuesto Municipal	IVA 10%	Utilidad	Precio unitario (IVA incluido)	Precio total
1	82101504-002	Publicacion en periodicos_Páginas Indeterminadas, Lunes a Sábados, Blanco y Negro 1 (una columna) x 1 (un centímetro) - DIARIO ABC COLOR	Unidad	EVENTO	1	33.218	165	3.317	1.100	37.800	37.800
2	82101504-002	Publicacion en periodicos_Páginas Indeterminadas, Domingos y Feriados, Blanco y Negro 1 (una columna) x 1 (un centímetro) - DIARIO ABC COLOR	Unidad	EVENTO	1	19.118	165	3.317	900	23.500	23.500
3	82101504-002	Publicacion en periodicos_Páginas Indeterminadas, Lunes a Sábados, Blanco y Negro 1 (una columna) x 1 (un centímetro) - DIARIO ULTIMA HORA	Unidad	EVENTO	1	22.918	165	3.317	900	27.300	27.300
4	82101504-002	Publicacion en periodicos_Páginas Indeterminadas, Domingos y Feriados, Blanco y Negro 1 (una columna) x 1 (un centímetro) - DIARIO ULTIMA HORA	Unidad	EVENTO	1	6.518	165	3.317	200	10.200	10.200
5	82101504-002	Publicacion en periodicos_Páginas Indeterminadas, Lunes a Sábados, Blanco y Negro 1 (una columna) x 1 (un centímetro) - DIARIO LA NACION	Unidad	EVENTO	1	23.018	165	3.317	1.000	27.500	27.500
6	82101504-002	Publicacion en periodicos_Páginas Indeterminadas, Domingos y Feriados, Blanco y Negro 1 (una columna) x 1 (un centímetro) - DIARIO LA NACION	Unidad	EVENTO	1	6.018	165	3.317	1.000	10.500	10.500
7	82101504-002	Publicacion en periodicos_Páginas Indeterminadas, Lunes a Viernes, Blanco y Negro 1 (una columna) x 1 (un centímetro) - DIARIO 5 DIAS	Unidad	EVENTO	1	6.518	165	3.317	200	10.200	10.200
										Precio Total	147.000

Firma:

P&M GROUP S.R.L.
RUC: 80084428-9

Aclaración de Firma: Iván Gustavo Martí Martínez.

En Calidad de: Representante Legal.

abc •tv fm98.5 •am730

CERTIFICADO

Por la presente certificamos que la Empresa **P & M GROUP S.R.L.** con RUC Nº **80084428-9**, es cliente de Editorial Azeta S.A. y opera de forma habitual desde el año 2017. En su carácter de Agencia Publicitaria solicita las publicaciones de avisos de sus clientes en nuestras diferentes plataformas como diario ABC Color, Revista abc dominical, ABC Digital, ABC TV, ABC 730 AM y ABC FM, que son productos de nuestra Editorial.

P & M GROUP S.R.L., en su carácter mantiene una constante y cordial relación comercial con nuestro medio a través de la publicación de avisos publicitarios, cumpliendo hasta la fecha sus obligaciones en plazos y términos preestablecidos y de acuerdo a las prácticas comerciales habituales respetando los descuentos de agencia que se mantiene.

A solicitud del cliente y a los efectos expedimos la presente constancia comentando que el tarifario vigente está disponible en https//mkt.abc.com.py/, para los ítems de presentación en la **Convocatoria de la Licitación 406444 - LCO 1166_22 Servicio de Publicación Escrita para la ANDE, bajo la modalidad de Contrato Abierto,**

Atentamente,

Lic. MARIA JOSÉ AMARILLA

Gerente Comercial

P&M GROUP S.R.L.
RUC: 80084428-9

ULTIMAHORA
Leé la verdad

Hispanoamérica Tv del Paraguay
Servicios Digitales SA
Central de Ventas Tv – Diario Extra

Asunción, 07 de Marzo 2022

Certificado.

Por medio de la presente
Certificamos que la Agencia Publicitaria P & M GROUP SRL con RUC N° 80084428-9 es cliente de las Empresas Medios del Grupo Aj Vierci citadas abajo cumpliendo siempre con los compromisos asumidos.

A pedido de la parte interesada, se expide la presente nota como constancia.

Editorial el País – Publicaciones en Última Hora.
Central de Ventas Tv – Pautas en Telefuturo Canal 4 – Canal 11 La Tele.
Servicios Digitales – Pautas en Clasipar.
Tv Acción – Pautas en E40 y Monumental.
Hispanoamérica Tv del Paraguay – Pautas en Urbana.
Noticias Paraguay.
Editorial Ch – Publicaciones en Extra.

Sin más nada que agregar, me despido muy cordialmente.

Se expide el presente certificado a pedido del interesado para lo que hubiere lugar.

Saludos.

.....
Omar Florentin
Tesorero
Teléfono: 618-4562

P&M GROUP S.R.L.
RUC: 80084428-9

MULTIMEDIA S.A.

CERTIFICACIÓN

Por la presente certificamos que la Empresa **P & M GROUP S.R.L.** con **RUC Nº 80084428-9**, es cliente de **Multimedia S.A.** desde el año 2014 y opera de forma habitual en su carácter de **Agencia Publicitaria** solicitando las publicaciones de avisos de sus clientes en nuestras diferentes plataformas:

- Diario La Nación.
- Diario Popular.

P & M GROUP S.R.L., mantiene acuerdos comerciales y cuenta corriente con nuestros medios cumpliendo hasta la fecha sus obligaciones en plazos y términos preestablecidos de acuerdo a las prácticas comerciales habituales respetando todos los acuerdos.

A solicitud del cliente y para lo que hubiere lugar, expedimos la presente constancia a los 06 días del mes de abril del 2022.

Alan Haitter

Gerente Comercial – Nación Media

LA NACION CRÓNICA GEN UNIVERSO ONTECAIRLO tropicalia HOY POPULAR CORAZÓN 103.1

P&M GROUP S.R.L.
RUC: 80084428-9

PASIÓN POR LOS NEGOCIOS

CERTIFICACIÓN

Por la presente certificamos que la Empresa **P & M GROUP S.R.L.** con **RUC Nº 80084428-9**, es cliente de nuestra editorial desde el año 2014 y opera de forma habitual en su carácter de **Agencia Publicitaria** solicitando las publicaciones de avisos y/o spots de televisión de sus clientes en:

- **Diario 5Días.**
- **Canal 5Días.**

P & M GROUP S.R.L., mantiene acuerdos comerciales y cuenta corriente con nuestros medios cumpliendo hasta la fecha sus obligaciones en plazos y términos preestablecidos de acuerdo a las prácticas comerciales habituales respetando todos los acuerdos.

A solicitud del cliente y para lo que hubiere lugar, expedimos la presente constancia a los 05 días del mes de abril del 2022.

Atentamente,

Ana Belén Garay
Gerente Comercial
Editorial de Negocios S.A

Editorial de
Negocios S.A.

P&M GROUP S.R.L.
RUC: 80084428-9

ANDE

Nota: SPD N° 03/2022

Fecha: 19/04/2022

E-Mail:
administración@pmgroupsa.com
licitaciones@pmgroupsa.com

Solicitud de Presentación de Documentaciones

Remitente: Administración Nacional de Electricidad - ANDE
Destinatario: P & M GROUP S.R.L.
At. Sr: Iván Gustavo Martí Martínez
Referencia: Licitación por Concurso de Ofertas ANDE N° 1166/2022 *"Servicio de Publicación Escrita para la ANDE, bajo la modalidad de Contrato Abierto"*
ID: 406444

Nos dirigimos a ustedes con relación a su oferta presentada en el llamado de referencia, a fin de solicitarles los siguientes:

1. La composición detallada de los precios ofertados, conforme a lo indicado en el Pliego de Bases y Condiciones.

Esta solicitud la realizamos conforme al Art. 62 del Decreto Reglamentario N° 2992/2019 por el cual se reglamenta la Ley N° 2051/2003 de Contrataciones Públicas, y su modificatoria la Ley N° 3439/2007.

Plazo para presentación: hasta 1 (un) día hábil a partir de la recepción del presente documento (Art.7 de la Resolución DNCP N° 2490/2019).

Lugar de presentación: Sede Central de la ANDE, sito en Avda. España N° 1268 y Padre Cardozo, en el horario comprendido de 07:00 a 15:00 hs., directamente en el Departamento de Licitaciones, Oficina N° 220 - 2° Piso.

Les saludamos muy atentamente.

ADMINISTRACIÓN NACIONAL DE ELECTRICIDAD

Lic. Luis M. González F.
Jefatura Dpto. de Licitaciones
19/04/2022

P&M GROUP S.R.L.
RUC: 80084428-9

ANDE

Nota: SPD N° 04/2022
Fecha: 19/04/2022
E-Mail: be@be.akaruvicha.com

Solicitud de Presentación de Documentaciones

Remitente: Administración Nacional de Electricidad - ANDE
Destinatario: BE Publicitaria de Antonio Ojeda E.
At. Sr: Antonio Ojeda Burgos
Referencia: Licitación por Concurso de Ofertas ANDE N° 1166/2022 *"Servicio de Publicación Escrita para la ANDE, bajo la modalidad de Contrato Abierto"*
ID: 406444

Nos dirigimos a ustedes con relación a su oferta presentada en el llamado de referencia, a fin de solicitarles los siguientes:

1. La composición detallada de los precios ofertados, conforme a lo indicado en el Pliego de Bases y Condiciones.

Esta solicitud la realizamos conforme al Art. 62 del Decreto Reglamentario N° 2992/2019 por el cual se reglamenta la Ley N° 2051/2003 de Contrataciones Públicas, y su modificatoria la Ley N° 3439/2007.

Plazo para presentación: hasta 1 (un) día hábil a partir de la recepción del presente documento (Art.7 de la Resolución DNCP N° 2490/2019).

Lugar de presentación: Sede Central de la ANDE, sito en Avda. España N° 1268 y Padre Cardozo, en el horario comprendido de 07:00 a 15:00 hs., directamente en el Departamento de Licitaciones, Oficina N° 220 - 2° Piso.

Les saludamos muy atentamente.

ADMINISTRACIÓN NACIONAL DE ELECTRICIDAD

Lic. Luis M. González E.
Jefatura Dpto. de Licitaciones
19/04/2022

Alejandra Jimenez

De: be@be.akaruvicha.com
Enviado el: martes, 19 de abril de 2022 11:30
Para: Raúl Pedrozo
CC: Luis Miguel González; Alejandra Jimenez
Asunto: Re: Solicitar presentación de documentos

Buenos días, acuso de recibido el pedido.
Saludos cordiales

El mar, 19 abr 2022 a las 9:24, Raúl Pedrozo (<raul_pedrozo@ande.gov.py>) escribió:
Señores BE Publicitaria de Antonio Ojeda E.
Agradeceremos nos confirme por ésta misma vía de la correcta recepción del correspondiente correo electrónico y su archivo correspondiente que se encuentra adjunto.-

Atentamente,

Lic. Raúl Pedrozo Rodríguez
Administración Nacional de Electricidad - ANDE
Departamento de Licitaciones
Sección Licitaciones Públicas
Teléfono: (+595 21) 217 2785
e-mail: raul_pedrozo@ande.gov.py
El contenido de este mensaje y cualquier archivo adjunto son de exclusiva responsabilidad del remitente y no comprometen a la Administración Nacional de Electricidad (ANDE), salvo autorización expresa del Presidente de la Institución.

Any e-mail messages and attached files from the National Administration of Electricity are sent in good faith, but shall not be binding nor construed as constituting any obligation on the part of the ANDE. The sender is solely responsible for the content, unless explicit authorization from the President of ANDE.

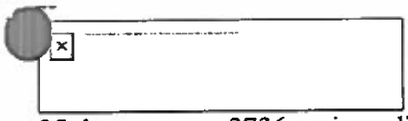

25 de mayo nro 3736 casi gaudioso Nuñez
Tel: 202992 , 232174/5
be@be.akaruvicha.com
www.be.akaruvicha.com

be PUBLICITARIA

akaruvicha group analogías

Asunción, 19 de abril del 2022

SEÑOR
Lic. Raúl Pedrozo Rodríguez
Departamento de Licitaciones
Administración Nacional de Electricidad (ANDE)
PRESENTE

REF: NOTA SPD Nº 04/2022

En relación al llamado a Licitación por Concurso de Ofertas para "Servicio de Publicación Escrita para la ANDE, bajo la modalidad de Contrato Abierto" ID: 406.444, remitimos lo solicitado como sigue:

- La explicación y justificación de la diferencia existente entre el precio ofertado con relación al precio de referencia de la convocante.

Sin otro particular, me despido de Uds. Atentamente.

Nº de folio: DESDE el 01 al 04.-

Departamento: Fecha 19
Licitaciones Hora
Secc. Lic. Púb. Nac. ☐ Secc. Lic. Púb. Int. ☐
Sria ☐
Obs. A su Atención
Atte

Lic. Luis M. González E.
Jefatura Dpto. de Licitaciones

be Publicitaria de Antonio Ojeda B.

Antonio Ojeda Burgos
Director/ Propietario

be Publicitaria de Antonio Ojeda B.

25 de Mayo 3736
595 21 202992 (R.A.)
be@be.akaruvicha.com
www.akaruvicha.com

- **Composición de precios ofertados:**

Servicio de Publicación Escrita para la ANDE

Ítems del llamado lco 1166_22 Servicio de Publicación Escrita para la ANDE, bajo la modalidad de Contrato Abierto con ID: 406444

Lote Total, Contrato Abierto: por Monto. Mínimo: 230.000.000 Máximo: 460.000.000 , Abastecimiento simultáneo: No

ITEM 2	5.000
Detalle	**Costo**
Cotización operativa del medio + Costos administrativos (personal fijo, seguro social ,vehiculización para entregas,etc) x cm/ccol	4.045
Utilidad (comisión agencia) x cm/col	500
Impuestos	455
Total:	**5.000**

ITEM 4	5.000
Detalle	**Costo**
Cotización operativa del medio + Costos administrativos (personal fijo, seguro social ,vehiculización para entregas,etc) x cm/ccol	4.045
Utilidad (comisión agencia) x cm/col	500
Impuestos	455
Total:	**5.000**

ITEM 6	5.000
Detalle	**Costo**
Cotización operativa del medio + Costos administrativos (personal fijo, seguro social ,vehiculización para entregas,etc) x cm/ccol	4.045
Utilidad (comisión agencia) x cm/col	500
Impuestos	455
Total:	**5.000**

ITEM 7	2.000
Detalle	**Costo**
Cotización operativa del medio + Costos administrativos (personal fijo, seguro social ,vehiculización para entregas,etc) x cm/ccol	1.318
Utilidad (comisión agencia) x cm/col	500
Impuestos	182
Total:	**2.000**

Explicación y Justificación de precio ofertado

Los precios se encuentran debajo del referencial debido a que como Agencia con 20 años de experiencia en el mercado desarrollando campañas creativas, estratégicas de comunicación Institucional y difusión en medios de comunicación, por ello poseemos precios preferenciales por compras de espacios en medios al contado y por nuestra buena relación comercial con los medios de comunicación a nivel País.

En el año 2020 fuimos galardonados con Bronce en los Premios FEPI de Argentina en la categoría Digital por nuestra campaña de creatividad y adaptación de contenidos en formato digital siendo los únicos representantes de Paraguay nominados para dicha premiación.

En el año 2021 fuimos nominados en tres (3) categorías de: Campaña Regional del Año, Impacto del Año en Redes Sociales y Slogan Político del Año en los Napolitans Victory Awards de la **Washington Academy of Political Arts & Science**. La gala de premiación de la edición 2021 tuvo lugar el 16 y 17 de noviembre de ese año en la George Mason University, Washington, DC - EEUU, donde la creatividad paraguaya en Marketing Político fue representada por nuestra Empresa y fuimos Galardonados en la categoría de **Slogan Político del Año por la campaña #ASUNCIÓNENORDEN de Oscar Nenecho Rodriguez Intendente de la Municipalidad de Asunción.**

Be Publicitaria de Antonio Ojeda B.

Antonio Ojeda Burgos
Director/ Propietario

Be Publicitaria de Antonio Ojeda B.

ANDE

Nota: SPD N° 04/2022
Fecha: 19/04/2022
E-Mail: be@be.akaruvicha.com

Solicitud de Presentación de Documentaciones

Remitente: Administración Nacional de Electricidad - ANDE
Destinatario: BE Publicitaria de Antonio Ojeda E.
At. Sr: Antonio Ojeda Burgos
Referencia: Licitación por Concurso de Ofertas ANDE N° 1166/2022 *"Servicio de Publicación Escrita para la ANDE, bajo la modalidad de Contrato Abierto"*
ID: 406444

Nos dirigimos a ustedes con relación a su oferta presentada en el llamado de referencia, a fin de solicitarles los siguientes:

1. La composición detallada de los precios ofertados, conforme a lo indicado en el Pliego de Bases y Condiciones.

Esta solicitud la realizamos conforme al Art. 62 del Decreto Reglamentario N° 2992/2019 por el cual se reglamenta la Ley N° 2051/2003 de Contrataciones Públicas, y su modificatoria la Ley N° 3439/2007.

Plazo para presentación: hasta 1 (un) día hábil a partir de la recepción del presente documento (Art.7 de la Resolución DNCP N° 2490/2019).

Lugar de presentación: Sede Central de la ANDE, sito en Avda. España N° 1268 y Padre Cardozo, en el horario comprendido de 07:00 a 15:00 hs., directamente en el Departamento de Licitaciones, Oficina N° 220 - 2° Piso.

Les saludamos muy atentamente.

ADMINISTRACIÓN NACIONAL DE ELECTRICIDAD

Lic. Luis M. González E.
Jefatura Dpto. de Licitaciones
19/04/2022

BE Publicitaria de Antonio Ojeda B.