Ministerio Público
República del Paraguay

ACTA DE EVALUACIÓN DE LA LICITACIÓN PÚBLICA NACIONAL SBE N° 10/2022 "ADQUISICIÓN DE LICENCIAS VARIAS – CONTRATO PLURIANUAL – AD REFERÉNDUM" – ID 419.615

En la ciudad de Asunción, capital de la República del Paraguay, a los 24 días del mes de noviembre del año 2022, se presenta el Informe de la Evaluación de Ofertas en el marco de la Licitación Pública Nacional SBE N° 10/2022 "Adquisición de Licencias Varias – Contrato Plurianual – Ad Referéndum" – ID 419.615, elaborado en base a lo establecido en los Artículos 26 y 27 de la Ley N° 2051/2003 "De Contrataciones Públicas", y el Art. 65 del Decreto N° 2992/19 que reglamentan la Ley N° 2051/03 y demás disposiciones concordantes, a efectos de elevarlo a consideración de la Señora Fiscal General del Estado.

Por Resolución FGE N° 4149 de fecha 05 de octubre de 2022, en su artículo 2° dispuso: **"Designar"**, como miembros del Comité de Evaluación a los siguientes funcionarios:

- Ing. Agr. Luis Saucedo, director de Centros Regionales*;
- Lic. Javier Cameron, director Administrativo;
- Lic. Juan Bogado, director de Patrimonio;
- Lic. Pablo González, director de Tecnologías de la Información y Comunicación, para la elaboración del Informe Técnico.

*Conforme Nota DCR N° 112, el Ing. Luis Carlos Saucedo, director de Centros Regionales se encuentra con permiso en fecha de la suscripción del presente acta.

1. Antecedentes.

- Nota D.T.I.C.N° 187/22 de la Dirección de Tecnologías de la Información y Comunicación de fecha 12 de setiembre de 2022 por el cual se solicita llamado para Renovación de Licencias de Productos Microsoft (MPSA).
- Programa Anual de Contrataciones N° 419.615 de fecha 30 de setiembre de 2022 por el monto de Gs. 1.285.000.000 (Guaraníes mil doscientos ochenta y cinco millones).
- Dictamen Jurídico N° 129/2022 de fecha 30 de setiembre de 2022, de la Dirección Jurídica con relación al pliego de bases y condiciones del presente llamado.
- Dictamen Técnico UOC N° 76/2022 de fecha 04 de octubre de 2022 en el marco de la Resolución DNCP N° 1890/2020 *"Por el cual se regula la estimación de precios y su publicidad en los procedimientos de Contrataciones Públicas en el marco de la Ley N° 2051/03"*.
- Resolución FGE N° 4150 de fecha 05 de octubre de 2022 por la cual la Señora Fiscal General de Estado *"…/ aprueba el Pliego de Bases y Condiciones y se autoriza el*

Lic. Javier Cameron Ruiz Díaz
Director Administrativo
Ministerio Público

C.P. Juan de la Cruz Bogado Armoa
Director de Patrimonio
Ministerio Público

llamado a Licitación Pública Nacional SBE N° 10/2022 "Adquisición de Licencias Varias – Contrato Plurianual – Ad Referéndum" ID N° 419.615.

- Nota UOC N° 839/2022 de fecha 06 de octubre del 2022 de Comunicación del llamado a la Dirección Nacional de Contrataciones Públicas.
- Reporte de Publicación del Llamado de fecha 12 de octubre de 2022.
- Obra originales de las Publicaciones en medios escritos (periódicos) conforme a la normativa.
- El llamado cuenta con una Adenda de fecha 21 de octubre de 2.022.
- Nota D.T.I.C. N° 216 de fecha 21 de octubre de 2022 en respuesta a las consultas realizadas.

2. Acta de Subasta

Items Ganados por Proveedor

Proveedor: 80010664-4 - EXCELSIS S.A.

Item	Precio Ganador
5 - ACTUALIZACION DE LICENCIAS ORACLE Y RENOVACION DE SOPORTE TECNICO	[illegible]

Proveedor: 80013217-3 - OLAM SRL

Item	Precio Ganador
4 - Adquisición de Certificado Digital (SSL TLS)	12.000.000

Proveedor: 80020475-1 - DIVISERV SA

Item	Precio Ganador
1 - RENOVACION DE LICENCIAS DE PRODUCTOS MICROSOFT (MPSA)	508.412.800

3. Acto de apertura de ofertas física.

En fecha 10 de noviembre del corriente, en las oficinas de la Unidad Operativa de Contrataciones, siendo las 09:15 horas, se da inicio al Acta de Apertura de ofertas físicas, presentándose las siguientes empresas:

Lic. Javier Cameron Ruiz Diaz
Director Administrativo
Ministerio Público

C.P. Juan de la Cruz Bogado Armoa
Director de Patrimonio
Ministerio Público

N°	Oferente	Monto Ofertado
1	**EXCELSIS S.A**	**563.020.000**
2	**LOGICALIS PARAGUAY S.A**	**510.000.000**
3	**OLAM S.R.L**	**553.000.000**
4	**DIVISERV S.A.**	**508.412.800**

Observaciones en el Acto de Aperturas de Ofertas Físicas:

El representante de la firma DIVISERV S.A, manifiesta que: la firma LOGICALIS S.A no presenta documentación que acredite que cuenta con personal con certificación oficial de Microsoft en los productos ofertados por el lote nro. 1 y que dichos personales sean del oferente, se asienta esta observación teniendo presente lo establecido en el numeral 6 del detalle del servicio del lote nro. 1, página 28 del PBC, así como lo establecido en la página 42 del PBC en cuanto a que no aplica la sub contratación. Las fojas 46 a 48 presenta un documento emitido a favor de PTLS SERVICIOS DE TECNOLOGIA Y ASESORIA TECNICA LTDA y en la cual la foja 47 refiere que dicha firma está haciendo negocios con Microsoft en las siguientes ubicaciones, entre otros Logicalis Paraguay S.A, solicitamos sea verificado que es correcto a los términos del llamado la mención principal de una tercera empresa, así también observamos que esta carta no está autenticada por escribanía conforme lo requiere el PBC. No presenta contratos y/o facturaciones correspondientes a los años 2019 y 2020. No presenta DDJJ de cumplimiento de las EETT, no presenta DDJJ del oferente y/o constancia emitida por la entidad bancaria de poseer una cuenta corriente y/o caja de ahorro vigente.

Respuesta del Comité de Evaluación.

Las observaciones realizadas por la firma DIVISERV S.A, en mención a la firma LOGICALIS S.A, serán verificadas en los puntos de evaluación correspondientes a la verificación de la documentación formal presentada por la firma LOGICALIS S.A, en el caso de no haber presentado con su oferta se le notificará solicitando las mismas para su evaluación correspondiente.

Lic. Javier Caiza
Director Administrativo
Ministerio Público

C.P. Juan de la Cruz Bogado Armoa
Director de Patrimonio
Ministerio Público

4. Verificación de los Documentos Sustanciales

Posteriormente, se ha procedido a la verificación del cumplimiento de cada oferta respecto al cumplimiento de las documentaciones básicas de carácter sustancial, de conformidad a lo establecido en el Art. 61° del Decreto N° 2992/2019 y demás disposiciones que rigen a las Compras Públicas, observándose lo siguiente:

N°	OFERENTES	Formulario de Oferta y la lista de precios generados electrónicamente debidamente llenados y firmados.	Garantía de Mantenimiento de Oferta debidamente extendida.	Fotocopia simple de los documentos que acrediten la existencia legal de la persona jurídica	Documentos que acrediten la representación suficiente del firmante de la oferta	Constancia del SIPE (en caso de corresponder)
1	**EXCELSIS S.A**	Presenta. Folio 02 a 06. **CUMPLE.**	Póliza emitida por Aseguradora Yacyreta N° 1508006742 Requerido: G. 28.313.000 Presentado: G. 30.000.000 Vigencia: desde 25/10/2022 hasta 22/04/2023. Folio 08 a 11.**CUMPLE.**	Activo en el SIPE. Folio 13. **CUMPLE.**	Activo en el SIPE. Folio 13. **CUMPLE.**	N° 1.722.903
2	**LOGICALIS PARAGUAY S.A**	Presenta. Folio 02 a 04. **CUMPLE.**	Póliza emitida por Seguros Chaco S.A. N° 1508017182 Requerido: G. 31.361.244 Presentado: G. 35.000.000 Vigencia: desde 04/11/2022 hasta 02/05/2023. Folio 07 a 13.**CUMPLE.**	Activo en el SIPE. Folio 15. **CUMPLE.**	Activo en el SIPE. Folio 15. **CUMPLE.**	1.722.649
3	**OLAM S.R.L**	Presenta. Folio 01 a 03. **CUMPLE.**	Póliza emitida por La Consolidada de Seguros N° 1508055311 Requerido: G. 39.852.910 Presentado: G. 40.000.000 Vigencia: desde 07/11/2022 hasta	Activo en el SIPE. Folio 05. **CUMPLE.**	Activo en el SIPE. Folio 05. **CUMPLE.**	1.723.096

Lic. Javier Cantero
Director Administrativo
Ministerio Público

C.P. Juan de la Cruz Bogado Armoa
Director de Patrimonio
Ministerio Público

			06/04/2023. Folio 08 a 13.**CUMPLE.**			
4	**DIVISERV S.A.**	Presenta. Folio 02 a 05. **CUMPLE.**	Póliza emitida por Fenix Seguros S.A N° 1508005636 Requerido: G. 27.478.560 Presentado: G. 35.000.000 Vigencia: desde 07/11/2022 hasta 07/05/2023. Folio 07 a 08.**CUMPLE.**	Activo en el SIPE. Folio 10. **CUMPLE.**	Activo en el SIPE. Folio 10. **CUMPLE.**	1.722.775

Las firmas oferentes, presentan toda la documentación sustancial requerida, por lo que pasan al siguiente punto de evaluación.

5. Verificación de Conformidad a la Resolución DNCP N° 849/15.

A fin de complementar la información proporcionada en la declaración jurada de no hallarse comprendido en las prohibiciones y limitaciones establecidas en los incisos a) y b) del art. 40 de la Ley 2051/03, el Comité de Evaluación ha verificado a través de la base de datos del SINARH si los oferentes y/o representantes se hallan comprendidos en los presupuestos de los incisos a) y b), de acuerdo al siguiente detalle.

Oferente	**Propietarios, accionistas, representante/s legal/es y/o firmantes de la oferta.**	**Documento de Identidad N°**	**Cargo**	**Registro en SINARH**
EXCELSIS S.A	Daniel Horacio Sauca	1.278.340	Accionista – Presidente	***No registra datos***
	Héctor Adrian Pérez Abella	1.120.456	Accionista – Vicepresidente	***No registra datos***
	Federico Juan Cosp Fontclara	582.478	Accionista – Director Titular	***No registra datos***
	Francisco Fernando Cosp Fontclara	285.055	Accionista	***No registra datos***
	Arsenio Ocampos Velazquez	513.595	Accionista	***No registra datos***
	Maria del Carmen Cosp de Santa Cruz	440.169	Accionista	***No registra datos***
	Sergio Gustavo Perez Benitez	394.226	Accionista – Sindico Titular	***No registra datos***
	Javier Santiago	442.643	Accionista – Director Suplente	***No registra datos***

Lic. Javier Cameron Ruiz Díaz
Director Administrativo
Ministerio Público

C.P. Juan de la Cruz Bogado Armoa
Director de Patrimonio
Ministerio Público

	Cosp Fontclara			
	María Magdalena Cosp Vda de Flecha	232.968	Accionista	***No registra datos***
	José Luis Cosp Fontclara	285.054	Accionista	***No registra datos***
	Juan Luis Ferreira Estigarribia	600.389	Accionista – Director Suplente	***No registra datos***
	Fernando Agustin Fatechi	4.462.103	Accionista	***No registra datos***
	Montserrat Cosp Acosta	1.405.134	Accionista	***No registra datos***
	Ana Ines Cosp de Cañete	1.405.123	Accionista	***No registra datos***
	María Fernanda Cosp Acosta	3.528.758	Accionista	***No registra datos***
	Gabriel Tomas Cosp Fontclara	284.652	Accionista	***No registra datos***
	María del Carmen Hernández de Cosp	650.838	Accionista	***No registra datos***
LOGICALIS PARAGUAY S.A	Pablo José Antonio Greenwood Herken	639.486	Apoderado	***No registra datos***
	Juan Pedro Raggio García	1.291.178	Director	***No registra datos***
	Juan Carlos Fleitas Guillén	3.606.103	Apoderado	***No registra datos***
OLAM S.R.L	Manfredo Deligdisch	187.024	Socio y Apoderado Legal	***No registra datos***
	Ariel Deligdisch	1.244.591	Socio Gerente	***No registra datos***
	Marine Ivonne Abraham Bauer	974.820	Socia	***No registra datos***
	Maria Selva Yelsi	922.944	Apoderada Legal	***No registra datos***
DIVISERV S.A.	Emilio Enrique García Verlangieri	857.811	Accionista/Presidente/Apoderado	***No registra datos***
	María Leticia Vierci Álvarez	925.247	Accionista/Vicepresidente/Apoderada	***No registra datos***
	José Emilio Enrique García Vierci	3.648.918	Apoderado	***No registra datos***

De acuerdo al análisis realizado para determinar si los miembros de las sociedades y/o representantes de las firma oferentes que se detallan precedentemente, se hallan comprendidos en los presupuestos de los incisos a) y/o b) del art. 40 de la Ley 2051/03, se pudo constatar que no figuran actualmente en la base de datos del SINARH, como funcionarios públicos activos.

Se deja constancia, de que se ha verificado las documentaciones del proveedor a través del SIPE y se ha comprobado que corresponden a los indicados en la constancia presentada. Además se verificó en el Registro de Inhabilitados del portal de la DNCP y se comprobó que los mismos no se encuentran inhabilitados para presentar ofertas.

Lic. Javier Cantero Ruiz Díaz
Director Administrativo
Ministerio Público

C.P. Juan de la Cruz Bogado Armoa
Director de Patrimonio
Ministerio Público

6. Cuadro Comparativo de Precios De Ofertas y Margen de Preferencia.

LOTE NRO: 1			
RENOVACION DE LICENCIAS DE PRODUCTOS MICROSOFT (MPSA).			
OFERENTES	**PRECIO REFERENCIAL**	**TOTAL OFERTADO**	**VARIACIÓN %**
DIVISERV S.A	545.597.766	508.412.800	-6.82
LOGICALIS PARAGUAY S.A.	545.597.766	510.000.000	-6.52
OLAM S.R.L	545.597.766	538.000.000	-1.39

LOTE NRO: 2										
Renovación de Licencias de Productos PAESSLER.										
Ítem	**Precio Referencial**	**Descripción del Bien**	**Unidad de Medida**	**Presentación**	**Cantidad**	**Marca**	**Procedencia**	**Precio unitario (IVA incluido)**	**Precio total**	**Variación %**
1	95.361.604	Renovación de software PRTG Network Monitor para monitoreo de Redes y Servicios					SIN OFERENTES			

LOTE NRO: 3										
Renovación de licencias de productos ARCSERVE.										
Ítem	**Precio Referencial**	**Descripción del Bien**	**Unidad de Medida**	**Presentación**	**Cantidad**	**Marca**	**Procedencia**	**Precio unitario (IVA incluido)**	**Precio total**	**Variación %**
1	121.703.292	Renovación de mantenimiento de solución de backup Arcserve					SIN OFERENTES			

LOTE NRO: 4			
Adquisición de Certificado Digital (SSL/TLS).			
OFERENTES	**PRECIO REFERENCIAL**	**TOTAL OFERTADO**	**VARIACIÓN %**
OLAM S.R.L	6.519.562	15.000.000	130.08

Lic. Javier Jurgen Ruiz Díaz
Director Administrativo
Ministerio Público

C.P. Juan de la Cruz Bogado Armoa
Director de Patrimonio
Ministerio Público

LOTE NRO: 5			
ACTUALIZACIÓN DE LICENCIAS ORACLE Y RENOVACIÓN DE SOPORTE TÉCNICO.			
OFERENTE	**PRECIO REFERENCIAL**	**TOTAL OFERTADO**	**VARIACIÓN %**
EXCELSIS S.A	490.644.000	563.020.000	14.75

Aplicación del margen de preferencia.

Al ser productos importados no se aplica el margen de preferencia.

7. Análisis de Precios Ofertados.

En atención a lo establecido en la Resolución DNCP N° 1890/2020 en su artículo 4°, se solicita una explicación detallada de la composición del precio ofertado del ítem considerando que el mismo, se encuentra fuera de los márgenes establecidos en la normativa mencionada conforme al siguiente detalle:

- Por Nota N° 89/2022 de fecha 14/11/2022, se solicita a la firma **OLAM S.R.L,** vía correo electrónico declarado: licitaciones@olam.com.py remitido en fecha 14/11/2022, con plazo de respuesta hasta las 13:00 hs del día miércoles 16/11/2022, desglose del ítem que se detalla a continuación:

Ítem	Precio Referencial	Descripción del Bien	Unidad de Medida	Presentación	Cantidad	Marca	Procedencia	Precio unitario (IVA incluido)	Precio total	Variación %
1	6.519.562	Adquisición de Certificado Digital (SSL/TLS)	Unidad	UNIDAD	1	Comodo/Sectigo	EEUU	15.000.000	15.000.000	130.07
								Precio Total	**15.000.000**	

Dentro del tiempo establecido la firma OLAM S.R.L, presenta el desglose de precios teniendo como parámetros:

Adquisición de Certificado Digital (SSL/TLS):	Gs. 11.496.136
Gastos de movilidad estimado:	Gs. 15.000.
Cargas sociales según ley 213 10%	Gs. 1.500.000
IVA 10%	Gs. 1.363.636
Retención de Renta 3%	Gs. 409.091
Retención Ley 2051 contribución sobre cont 0.5%	Gs. 66.136
Costo administrativo proporcional del llamado 1%	Gs. 150.000

Lic. Javier Cano... Director Administrativo Financiero Ministerio Público

C.P. Juan de la Cruz Bogado Armoa Director de Patrimonio Ministerio Público

Conclusión: el desglose de precios presentado por la firma OLAM S.R.L, es aceptado por el comité de evaluación, por ser de ejecución posible.

- Por Nota N° 88/2022 de fecha 14/11/2022, se solicita a la firma **EXCELSIS S.A,** vía correo electrónico declarado: pgonzalez@excelsis.com.py remitido en fecha 14/11/2022, con plazo de respuesta hasta las 13:00 hs del día miércoles 16/11/2022, desglose del ítem que se detalla a continuación:

Ítem	Precio Referencial	Descripción del Bien	Unidad de Medida	Presentación	Cant	Marca	Procedencia	Precio unitario (IVA incluido)	Precio total	Variación %
2	987.000	Licencias de Uso de Oracle Internet Application Server Forms & Reports	Unidad	UNIDAD	10	Oracle	USA	1.163.000	11.630.000	17.83
3	12.285.000	Licencias de Uso de Oracle Internet Developer Suite	Unidad	UNIDAD	3	Oracle	USA	14.460.000	43.380.000	17.70
4	37.905.000	Licencias de Uso de Oracle Server Standard Edition	Unidad	UNIDAD	3	Oracle	USA	44.600.000	133.800.000	17.66
5	363.300	Licencias de Uso de Oracle Server Standard Edition One	Unidad	UNIDAD	10	Oracle	USA	430.000	4.300.000	18.36
6	3.906.000	Licencias de Uso de Oracle Linux Basic – Suscripción	Unidad	UNIDAD	6	Oracle	USA	4.600.000	27.600.000	17.77
7	51.450.000	Licencias de Uso de Oracle WebLogic Server Standard Edition	Unidad	UNIDAD	3	Oracle	USA	60.540.000	181.620.000	17.67

Dentro del tiempo establecido la firma EXCELSIS S.A, presenta el desglose de precios teniendo como parámetro: Costo proveedor Oracle, utilidad Excelsis, IVA.

Conclusión: el desglose de precios presentado por la firma EXCELSIS S.A, es aceptado por el Comité de Evaluación por ser de ejecución posible.

8. Solicitudes de Aclaración.

Seguidamente, a fin de complementar la documentación requerida en el Pliego de Bases y Condiciones y en las carpetas de los oferentes presentadas en la apertura física, se realizó solicitud de documentación formal a las firmas participantes en competencia, conforme el siguiente detalle:

- Por Nota N° 89/2022 de fecha 14/11/2022, se solicita a la firma **OLAM S.R.L** vía correo electrónico declarado: licitaciones@olam.com.py remitido en fecha 14/11/2022, con plazo de respuesta hasta las 13:00 hs del día miércoles 16/11/2022, la siguiente documentación:

Para el Lote 1: Certificado por Microsoft como Gold Partner y Licensing Solution Partner (LSP), contar con autorización de Microsoft para firmar contratos. Deberá presentar constancia de LSP.

Lic. Javier Cano Ruiz Díaz
Director Administrativo
Ministerio Público

C.P. Juan de la Cruz Bogado Armoa
Director de Patrimonio
Ministerio Público

1. Para el Lotes 1: Presentar constancia de proyectos realizados en 3 clientes, como mínimo.
2. Para el Lote 4: Carta de Autorización de la Entidad Emisora de Certificados.
3. Declaración Jurada de cumplimiento de las Especificaciones Técnicas.

Respuesta: la firma OLAM S.R.L, responde lo solicitado presentando la siguiente documentación:

1. Para el Lote 4: Carta de autorización del representante a favor de la firma OLAM S.R.L.
2. Cumplimiento de las Especificaciones Técnicas.
3. Copias de contratos adjudicados acompañado de su constancia de cumplimiento satisfactorio correspondiente. Demostrando su experiencia en el rubro.

Conclusión: la firma OLAM S.R.L, cumple con la presentación en tiempo y forma de la documentación requerida para el LOTE 4, por lo que sigue en competencia para el lote en cuestión.

9. Verificación de los Documentos Formales.

A continuación, de conformidad a lo establecido en el artículo 63: "*Método de Evaluación*" del Decreto 2992/19, se selecciona provisoriamente las ofertas que cumplen con todo lo requerido en los apartados previos y se procede a verificar en detalle el cumplimiento de los demás requisitos previstos en el pliego de bases y condiciones de las firmas que continúan en evaluación en cada lote:

Requisitos Documentales para la evaluación de las condiciones de participación	DIVISERV S.A	EXCELSIS S.A.	OLAM S.R.L
Certificado de Cumplimiento con el Seguro Social.	Activo en el SIPE Constancia N° 1.722.775. Folio 10. **Cumple.**	Activo en el SIPE Constancia N° 1.722.903. Folio 13. **Cumple.**	Activo en el SIPE Constancia N° 1.723.096. Folio 05. **Cumple.**
Certificado de Producto y Empleo Nacional, emitido por el MIC, en caso de contar.	No Aplica	No Aplica	No Aplica
Declaración Jurada de Declaración de Miembros, de conformidad con el formulario estándar Sección Formularios.	Presenta. Folio 15. **Cumple.**	Presenta. Folio 23 a 24. **Cumple.**	Presenta. Folio 04. **Cumple.**

Lic. Javier Cameron Cruz Díaz
Director Administrativo
Ministerio Público

C.P. Juan de la Cruz Bogado Armoa
Director de Patrimonio
Ministerio Público

ACTA DE EVALUACIÓN DE LA LICITACIÓN PÚBLICA NACIONAL SBE N° 10/2022 "ADQUISICIÓN DE LICENCIAS VARIAS – CONTRATO PLURIANUAL – AD REFERÉNDUM" – ID 419.615

Certificado de Cumplimiento Tributario.	Activo en el SIPE Constancia N° 1.722.775. Folio 10. **Cumple.**	Activo en el SIPE Constancia N° 1.722.903. Folio 13. **Cumple.**	Presenta. Folio 07. **Cumple.**
Patente comercial del municipio en donde esté asentado el establecimiento principal del oferente.	Activo en el SIPE Constancia N° 1.722.775. Folio 10. **Cumple.**	Activo en el SIPE Constancia N° 1.722.903. Folio 13. **Cumple.**	Activo en el SIPE Constancia N° 1.723.096. Folio 05. **Cumple.**
Constancia de Inscripción en el Registro Único de Contribuyentes RUC y fotocopia simple de los Documentos de Identidad de los representantes o apoderados de la Sociedad.	Activo en el SIPE Constancia N° 1.722.775. Folio 10. **Cumple.**	Activo en el SIPE Constancia N° 1.722.903. Folio 13. **Cumple.**	Activo en el SIPE Constancia N° 1.723.096. Folio 05. **Cumple.**
Capacidad Financiera			
Fotocopia autenticado del Balance General y Estado de Resultados, de los 3 (tres) últimos ejercicios (2.019, 2.020 y 2.021), para contribuyentes del IRACIS, acompañado del formulario de impuesto a la renta.	Activo en el SIPE Constancia N° 1.722.775. Folio 10. **Cumple.**	Presenta. Folio 154 a 222. **Cumple**	Activo en el SIPE Constancia N° 1.723.096. Folio 05. **Cumple.**
Experiencia Requerida:			
Copia simple de contratos ejecutados satisfactoriamente y/o comprobantes legales de ventas, renovación y provisión de licencias solicitadas en la sección EXPERIENCIA REQUERIDA para cada lote, objeto del llamado, acompañado de los documentos respaldatorios que avalen el cumplimiento de los mismos (Constancias y/o informes y/o remisiones en caso de Facturas de créditos y/o Actas de Recepción). Podrán presentarse la cantidad de documentos que fueren necesarios, y que la sumatoria alcance como mínimo el 30% del monto total de la oferta, siempre y cuando hayan sido formalizados dentro del periodo comprendido entre los años 2.019, 2.020 y 2.021.	Presenta. Folio 26 a 60. **Cumple.**	Presenta. Folio 83 a 152. **Cumple.**	Presenta. Documentos solicitados por Nota N° 89. **Cumple.**
Capacidad Técnica			
Lote 1: Certificado por Microsoft como Gold Partner y Licensing Solution Partner (LSP), contar con autorización de Microsoft para firmar contratos. Deberá presentar constancia de LSP.	Presenta. Folio 19. **Cumple.**	No Aplica	No Presenta. **No Cumple.**
Lote 1: Presentar constancia de proyectos realizados en 3 clientes, como mínimo.	Presenta. Folio 21 a 24. **Cumple.**	No Aplica	No Presenta. **No Cumple.**
Lote 2: Carta de Autorización del Fabricante o Carta de Distribución del Representante que acredite al oferente como partner autorizado para la venta, instalación y soporte técnico del software licenciado.	No Aplica	No Aplica	No Aplica
Lote 2: El oferente deberá entregar de forma impresa, con firma y sello, el contrato, certificado o cualquier otro documento mediante el cual el fabricante reconozca el licenciamiento adquirido y la vigencia del	No Aplica	No Aplica	No Aplica

Lic. Javier Cárdenas Ruiz Díaz
Director Administrativo
Ministerio Público

C.P. Juan de la Cruz Bogado Armoa
Director de Patrimonio
Ministerio Público

mismo, a favor del Ministerio Público			
Lote 3: Carta de Autorización del Fabricante o Carta de Distribución del Representante que acredite al oferente como partner autorizado para la venta, instalación y soporte técnico de la solución licenciada.	No Aplica	No Aplica	No Aplica
Lote 3: El oferente deberá entregar de forma impresa, con firma y sello, el contrato, certificado o cualquier otro documento mediante el cual el fabricante reconozca el licenciamiento adquirido y la vigencia del mismo, a favor del Ministerio Público.	No Aplica	No Aplica	No Aplica
Lote 4: Carta de Autorización de la Entidad Emisora de Certificados	No Aplica	No Aplica	Documento solicitado por Nota N° 89. **Cumple.**
Lote 5: copias autenticadas por Escribanía Pública de los certificados de capacitación de los profesionales designados.	No Aplica	Presenta. Folio 40 a 58; 64 a 65 y 74 a 81. **Cumple.**	No Aplica
Lote 5: Currículum de los profesionales encargados del soporte local en la que conste su experiencia y formación académica	No Aplica	Presenta. Folio 33 a 39; 59 a 63 y 66 a 73. **Cumple.**	No Aplica
Otros Criterios que la convocante requiera.			
Declaración Jurada del oferente y/o Constancia emitida por la entidad bancaria de poseer una cuenta corriente y/o caja de ahorro vigente en bancos de plaza dentro del territorio nacional, conforme lo establece el Decreto Nº 10.340/2007.	Presenta. Folio 75. **Cumple.**	Presenta. Folio 21. **Cumple.**	Activo en el SIPE Constancia N° 1.723.096. Folio 05. **Cumple.**
Declaración Jurada de cumplimiento de las Especificaciones técnicas	Presenta. Folio 16 a 17. **Cumple.**	Presenta. Folio 32. **Cumple.**	Documento solicitado por Nota N° 89. **Cumple.**

10. Informe Técnico

Por Nota N° 097, se solicita a la Dirección de Tecnologías de la Información y Comunicación verificar el cumplimiento o no de las especificaciones técnicas de las ofertas presentadas.

Por Nota DTIC N° 237, la Dirección de Tecnologías de la Información y Comunicación responde lo solicitado presentando el siguiente cuadro informando la evaluación de de las Especificaciones Técnicas.

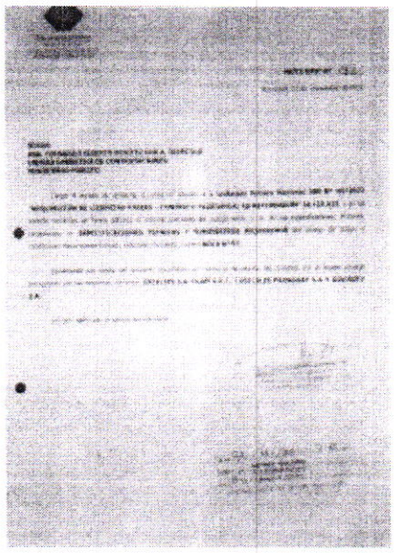

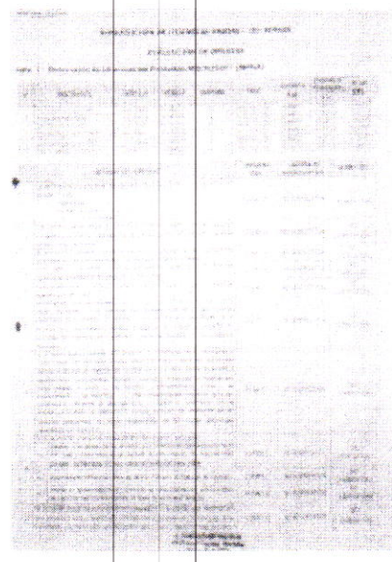

Lic. Javier Cameron Ruiz Díaz
Director Administrativo
Ministerio Público

C.P. Juan de la Cruz Bogado Armoa
Director de Patrimonio
Ministerio Público

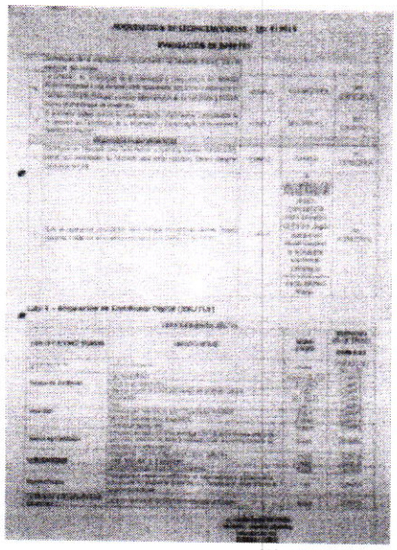

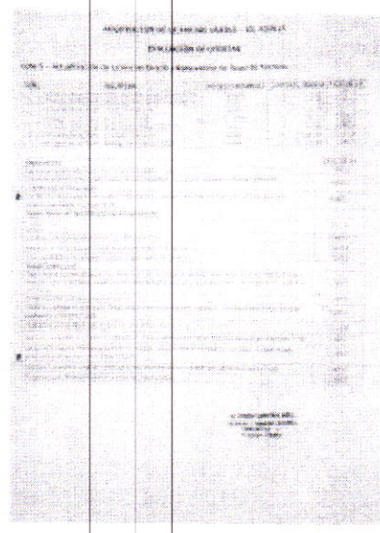

11. Ratios.

DIVISERV S.A.							
		AÑOS			TOTAL DE LOS 3 ULTIMOS AÑOS	PROMEDIO DE LOS 3 AÑOS	RESULTADO
CONCEPTO	FORMULA	2.019	2.020	2.021			
RATIOS DE LIQUIDEZ	Activo corriente	19.619.962.717	19.644.554.665	19.985.599.251	59.250.116.633	19.750.038.878	CUMPLE
	Pasivo corriente	5.893.917.536	8.619.275.428	8.660.878.800	23.174.071.764	7.724.690.588	
	Activo corriente / Pasivo corriente					3	
RESULTADO: Deberá ser igual o mayor que 1, en promedio de los últimos 3 años							
		AÑOS			TOTAL DE LOS 3 ULTIMOS AÑOS	PROMEDIO DE LOS 3 AÑOS	RESULTADO
CONCEPTO	FORMULA	2.019	2.020	2.021			
ENDEUDAMIENTO	Pasivo total	5.893.917.536	8.619.275.428	8.660.878.800	23.174.071.764	7.724.690.588	CUMPLE
	Activo total	22.670.116.503	22.664.020.078	23.200.436.228	68.534.572.809	22.844.857.603	
	Pasivo total / Activo total					0.34	
RESULTADO: No deberá ser mayor a 0,80 promedio de los 3 años							
		AÑOS			TOTAL DE LOS 3 ULTIMOS AÑOS	PROMEDIO DE LOS 3 AÑOS	RESULTADO
CONCEPTO	FORMULA	2.019	2.020	2.021			
RENTABILIDAD	Utilidad Neta	1.591.724.724	2.588.545.683	2.804.112.779	6.984.383.186	2.328.127.729	CUMPLE
	Capital	1.200.000.000	1.200.000.000	1.200.000.000	3.600.000.000	1.200.000.000	
						1.94	
NO DEBERA SER NEGATIVO							

EXCELSIS S.A.

Lic. Javier Cameron Ruiz Díaz
Director Administrativo
Ministerio Público

C.P. Juan de la Cruz Bogado Armoa
Director de Patrimonio
Ministerio Público

ACTA DE EVALUACIÓN DE LA LICITACIÓN PÚBLICA NACIONAL SBE N° 10/2022 "ADQUISICIÓN DE LICENCIAS VARIAS – CONTRATO PLURIANUAL – AD REFERÉNDUM" – ID 419.615

		AÑOS			TOTAL DE LOS 3 ULTIMOS AÑOS	PROMEDIO DE LOS 3 AÑOS	RESULTADO
CONCEPTO	FORMULA	2.019	2.020	2.021			
RATIOS DE LIQUIDEZ	Activo corriente	61.176.578.712	99.123.927.576	120.073.246.683	280.373.752.971	93.457.917.657	CUMPLE
	Pasivo corriente	42.350.779.417	78.615.407.601	94.520.020.609	215.486.207.627	71.828.735.876	
	Activo corriente / Pasivo corriente					1.3	
RESULTADO: Deberá ser igual o mayor que 1, en promedio de los ultimos 3 años							
		AÑOS			TOTAL DE LOS 3 ULTIMOS AÑOS	PROMEDIO DE LOS 3 AÑOS	RESULTADO
CONCEPTO	FORMULA	2.019	2.020	2.021			
ENDEUDAMIENTO	Pasivo total	42.350.779.417	78.615.407.601	94.520.020.609	215.486.207.627	71.828.735.876	CUMPLE
	Activo total	62.900.541.041	102.003.663.917	122.813.880.992	287.718.085.950	95.906.028.650	
	Pasivo total / Activo total					0.75	
RESULTADO: No deberá ser mayor a 0,80 promedio de los 3 años							
		AÑOS			TOTAL DE LOS 3 ULTIMOS AÑOS	PROMEDIO DE LOS 3 AÑOS	RESULTADO
CONCEPTO	FORMULA	2.019	2.020	2.021			
RENTABILIDAD	Utilidad Neta	7.264.894.944	9.023.389.636	11.528.993.703	27.817.278.283	9.272.426.094	CUMPLE
	Capital	10.500.000.000	11.400.000.000	13.400.000.000	35.300.000.000	11.766.666.667	
						0.79	
NO DEBERA SER NEGATIVO							
OLAM S.R.L							
		AÑOS			TOTAL DE LOS 3 ULTIMOS AÑOS	PROMEDIO DE LOS 3 AÑOS	RESULTADO
CONCEPTO	FORMULA	2.019	2.020	2.021			
RATIOS DE LIQUIDEZ	Activo corriente	22.159.348.163	13.404.224.428	12.168.801.965	47.732.374.556	15.910.791.519	CUMPLE
	Pasivo corriente	14.178.256.046	7.352.034.060	6.894.279.914	28.424.570.020	9.474.856.673	
	Activo corriente / Pasivo corriente					1.7	
RESULTADO: Deberá ser igual o mayor que 1, en promedio de los últimos 3 años							
		AÑOS			TOTAL DE LOS 3 ULTIMOS AÑOS	PROMEDIO DE LOS 3 AÑOS	RESULTADO
CONCEPTO	FORMULA	2.019	2.020	2.021			
ENDEUDAMIENTO	Pasivo total	14.178.256.046	7.352.034.060	6.894.279.914	28.424.570.020	9.474.856.673	CUMPLE
	Activo total	22.309.466.815	13.575.810.792	12.398.211.998	48.283.489.605	16.094.496.535	
	Pasivo total / Activo total					0.59	
RESULTADO: No deberá ser mayor a 0,80 promedio de los 3 años							
		AÑOS			TOTAL DE LOS 3	PROMEDIO DE LOS 3	RESULTADO

Lic. Javier Ramón Ruiz Díaz
Director Administrativo
Ministerio Público

C.P. Juan de la Cruz Bogado Armoa
Director de Patrimonio
Ministerio Público

CONCEPTO	*FORMULA*	*2.019*	*2.020*	*2.021*	*ULTIMOS AÑOS*	*AÑOS*	
RENTABILIDAD	*Utilidad Neta*	*3.007.649.119*	*990.080.814*	*256.724.358*	*4.254.454.291*	*1.418.151.430*	*CUMPLE*
	Capital	*905.000.000*	*2.000.000.000*	*2.000.000.000*	*4.905.000.000*	*1.635.000.000*	
						0.87	
NO DEBERA SER NEGATIVO							

12. **Recomendación.**

POR TANTO, conforme a los principios de economía y eficiencia, transparencia y publicidad, igualdad y libre competencia establecidos en el Art. 4° de la Ley N° 2051/03 "De Contrataciones Públicas" y los Criterios de Evaluación y Calificación estipulados en el Pliego de Bases y Condiciones, y atendiendo a lo establecido en el Art. 28° de la Ley N° 2051/03 este Comité de Evaluación de Ofertas eleva a consideración de la **SEÑORA FISCAL GENERAL DEL ESTADO, SALVO MEJOR PARECER** la siguiente recomendación:

1. **ADJUDICAR**, la presente **Licitación Pública Nacional SBE 10/2022 "ADQUISICIÓN DE LICENCIAS VARIAS – CONTRATO PLURIANUAL – AD REFERÉNDUM" ID N° 419.615**, a las firmas DIVISERV S.A, OLAM S.R.L y EXCELSIS S.A por el monto total del Gs. 1.086.432.800 (Guaranies mil ochenta y seis millones cuatrocientos treinta y dos mil ochocientos), de acuerdo al siguiente detalle:

- Adjudicar a la firma **DIVISERV S.A**, por un total de Gs. 508.412.800 (Guaranies quinientos ocho millones cuatrocientos doce mil ochocientos), según el siguiente detalle:

Ítem	Descripción del Bien	Unidad de Medida	Presentación	Cantidad	Marca	Procedencia	Precio unitario (IVA incluído)	Precio total
1	Exchng Svr Std Dev CALSA	Unidad	UNIDAD	490	Microsoft	EEUU	410.400	201.096.000
2	Exchng Svr Std Svr SftSA	Unidad	UNIDAD	2	Microsoft	EEUU	4.218.425	8.436.850
3	Win Server Dev CALSA	Unidad	UNIDAD	790	Microsoft	EEUU	182.400	144.096.000

Lic. Javier [illegible]
Director Administrativo
Ministerio Público

C.P. Juan de la Cruz Bogado Armoa
Director de Patrimonio
Ministerio Público

4	Win Server Std Core 2 SftSA	Unidad	UNIDAD	64	Microsoft	EEUU	729.600	46.694.400
5	System Center Config Manager Server	Unidad	UNIDAD	64	Microsoft	EEUU	570.000	36.480.000
6	Sys Ctr SMCMLOSE SftSA	Unidad	UNIDAD	790	Microsoft	EEUU	90.645	71.609.550
Precio Total								**508.412.800**

- Adjudicar a la firma **OLAM S.R.L**, por un total de Gs. 15.000.000 (Guaranies quince millones), según el siguiente detalle:

Ítem	Descripción del Bien	Unidad de Medida	Presentación	Cantidad	Marca	Procedencia	Precio unitario (IVA incluido)	Precio total
1	Adquisición de Certificado Digital (SSL/TLS)	Unidad	UNIDAD	1	COMODO/SECTIGO	EEUU	15.000.000	15.000.000
Precio Total								**15.000.000**

Adjudicar a la firma **EXCELSIS S.A**, por un total de Gs. 563.020.000 (Guaraníes quinientos sesenta y tres millones veinte mil), según el siguiente detalle:

Ítem	Descripción del Bien	Unidad de Medida	Presentación	Cantidad	Marca	Procedencia	Precio unitario (IVA incluido)	Precio total
1	Licencias de Uso de Oracle Internet Application Server Entreprise Edition	Unidad	UNIDAD	2	Oracle	USA	80.345.000	160.690.000
2	Licencias de Uso de Oracle Internet Application Server Forms & Reports	Unidad	UNIDAD	10	Oracle	USA	1.163.000	11.630.000
3	Licencias de Uso de Oracle Internet Developer Suite	Unidad	UNIDAD	3	Oracle	USA	14.460.000	43.380.000
4	Licencias de Uso de Oracle Server Standard Edition	Unidad	UNIDAD	3	Oracle	USA	44.600.000	133.800.000
5	Licencias de Uso de Oracle Server Standard Edition One	Unidad	UNIDAD	10	Oracle	USA	430.000	4.300.000
6	Licencias de Uso de Oracle Linux Basic – Suscripción	Unidad	UNIDAD	6	Oracle	USA	4.600.000	27.600.000
7	Licencias de Uso de Oracle WebLogic Server Standard Edition	Unidad	UNIDAD	3	Oracle	USA	60.540.000	181.620.000

Lic. Javier Cá[illegible] Díaz
Directo[illegible] Administrativo
Ministerio Público

C.P. Juan de la Cruz Bogado Armoa
Directo[illegible] de Patrimonio
Ministerio Público

Precio Total	**563.020.000**

2. **DECLARAR DESIERTOS de conformidad al inciso "a" del art. 30 de la Ley N° 2051/03. "*... que no se hubiese presentado oferta alguna...*"**; los Lotes 2 (Renovación de Licencias de Productos PAESSLER) y Lote 3 (Renovación de licencias de productos ARCSERVE)

Es nuestro informe.

Lic. Juan Bogado
Director de Patrimonio

Lic. Atilio Javier Cameron Ruiz Díaz