COMANDO DE LA FUERZA AEREA
COMITÉ DE EVALUACIÓN
LICITACIÓN POR CONCURSO DE OFERTAS FAP N° 07/2021
Adquisición de Útiles de Oficina, Tintas y Tóner

INFORME DEL COMITÉ DE EVALUACIÓN

En Ciudad de Luque, República del Paraguay, en la Sala de reuniones del Centro Financiero N° 4 - Comando de la Fuerza Aérea, sito en la Avda. General Aquino N° 1792, siendo las 14:00 horas del día 17 de junio del año dos mil veintiuno, se reúnen los miembros del Comité de Evaluación nombrado por Orden Particular N° 221 de fecha 26 de mayo del 2021, integrado por Señores Oficiales Subalternos y Suboficiales, a los efectos de evaluar las ofertas presentadas en el proceso de la Licitación por Concurso de Ofertas FAP N° 07/2021 para la "Adquisición de Útiles de Oficina, Tintas y Tóner" correspondiente al Ejercicio Fiscal 2021.

• **CAP**	**AVL**	**FRANCISCO A. ALFONSO GUAYUAN**	Presidente Comité
• **TTE**	**AVL**	**MARIA LETICIA GOMEZ CARDOZO**	Miembro Comité
• **TTE**	**AVL**	**PRISCILA RUIZ GONZALEZ**	Miembro Comité
• **SOP**	**MAM**	**MÁXIMO GALVAN ORTIZ**	Miembro Comité
• **SO**	**TEC**	**CARLOS MIGUEL DIAZ GALEANO**	Miembro Comité
• **SA**	**AVC**	**PATRICIA MAGDALENA ALDERETE BAEZ**	Miembro Comité
• **SA**	**AVC**	**SILVIA MARIBEL ACOSTA PÁEZ**	Miembro Comité
• **S1°**	**TEC**	**ESTEBAN EMMANUEL BRITOS GONZALEZ**	Miembro Comité
• **S1°**	**AVC**	**MARIA ISABEL NUÑEZ ROJAS**	Miembro Comité

El Presidente del Comité de Evaluación da inicio oficial a la tarea de evaluación de ofertas, recordando a los miembros, los principios fundamentales en que debe basarse la evaluación de las ofertas; los cuales son: Objetividad, Responsabilidad, Independencia de Criterio y Confidencialidad.

Así mismo, requiere que lo actuado por el Comité de Evaluación en la tarea que les reúne deberá ceñirse a las disposiciones establecidas en la Ley 2051/03 de Contrataciones Públicas Art. 26 al 28, en concordancia con el Artículos 67 del Decreto 2992/19 que reglamenta la supracitada Ley, y al Pliego de Bases y Condiciones, aprobado y publicado para el presente Llamado.

Posteriormente se aplica la siguiente metodología de evaluación:

1. Verificación de las ofertas con respecto al suministro de las documentaciones básicas de carácter sustancial y Formal.
2. Capacidad Legal, Capacidad Financiera, Experiencia y Capacidad Técnica.
3. Agrupación de ofertas conforme a la cuantía.
4. Selección provisoria de la oferta más baja y análisis de la oferta N° 2, en el caso de que, la primera sea rechazada y así sucesivamente.
5. Recomendación para Adjudicación y/o Declaración Desierta.

Acto seguido se pone a conocimiento de los miembros del Comité el contenido de las siguientes documentaciones y marco legal de la contratación:

- Acta de Apertura de Ofertas.
- Pliego de Bases y Condiciones de la Licitación por Concurso de Ofertas FAP N° 07/2021.
- Ejemplar de la Ley N° 2051/03 de "Contrataciones Públicas", ejemplar del Decreto N° 2992/19, que reglamenta la citada Ley.
- Copia de las ofertas y documentaciones presentadas por los siguientes oferentes:

COMANDO DE LA FUERZA AEREA
COMITÉ DE EVALUACIÓN
LICITACIÓN POR CONCURSO DE OFERTAS FAP Nº 07/2021
Adquisición de Útiles de Oficina, Tintas y Tóner

- REAL INVEST S.A
- NAZARENO COMERCIAL E INDUSTRIAL S.R.L
- TECHNO AMERICAN S.R.L
- PAPELERA GUAIRA S.A
- OFFICENTER DE PABLO CESAR SANABRIA HENRY
- OFICOMPRAS DE RODRIGO JOEL ZACARIAS V.

Es propicio mencionar que se registraron observaciones en el Acta de Apertura, por parte de los oferentes OFFICENTER de PABLO SANABRIA y PAPELERA GUAIRA S.A, mencionan que:

a) El representante de la firma REAL INVEST S.A no presenta la Póliza de Mantenimiento de Ofertas.

Conforme a la observación realizada por el Oferente OFFICENTER de PABLO SANABRIA y PAPELERA GUAIRA S.A este comité procederá a la verificación correspondiente del documento en la fase correspondiente.

El Presidente del Comité de Evaluación y los Miembros proceden a la evaluación de las ofertas de conformidad al orden indicado precedentemente.

1. **ANALISIS EN SU PRIMERA FASE - (Verificación de las ofertas con respecto al suministro de las documentaciones básicas de carácter sustancial).**

En esta fase se procede a evaluar la oferta con respecto al suministro de los documentos básicos de carácter sustancial. Cada carpeta se ha analizado bajo este criterio legal.

EMPRESAS	**Real Invest S.A**	**Nazareno Com. E Ind. S.R.L**	**Techno Amrican S.R.L**	**Papelera Guaira S.A**	**Officenter de Pablo Sanabria**	**OfiCompras de Rodrigo Zacarías**
1. Formulario de Oferta (*) [El formulario de oferta y lista de precios, generados electrónicamente a través del SICP, deben ser completados y firmados por el oferente.]	Cumple	Cumple	Cumple	Cumple	Cumple	Cumple
2. Garantía de Mantenimiento de Oferta (*) La garantía de mantenimiento de oferta debe ser extendida, bajo la forma de una garantía bancaria o póliza de seguro de caución.	No Cumple	Cumple	No Cumple	Cumple	Cumple	Cumple

De conformidad al Pliego de Bases y Condiciones del presente proceso de contratación se constata que los oferentes **NAZARENO COMERCIAL E INDUSTRIAL S.R.L, PAPELERA GUAIRA S.A, OFFICENTER DE PABLO CESAR SANABRIA HENRY y OFICOMPRAS DE RODRIGO JOEL ZACARIAS V.** reúnen los requisitos en cuanto a la presentación de los documentos básicos de carácter sustancial y están calificadas para ser evaluadas; por tanto, se concluye que: **"CUMPLEN".**

COMANDO DE LA FUERZA AEREA
COMITÉ DE EVALUACIÓN
LICITACIÓN POR CONCURSO DE OFERTAS FAP Nº 07/2021
Adquisición de Útiles de Oficina, Tintas y Tóner

Sin embargo, en la oferta del oferente **TECHNO AMERICAN S.R.L** se constata que la Póliza de Mantenimiento de Oferta, la misma no se ajusta a lo establecido en el PBC, el RUC presentado no corresponde a la convocante, por tanto, en la presentación de los documentos sustanciales **"NO CUMPLE".**

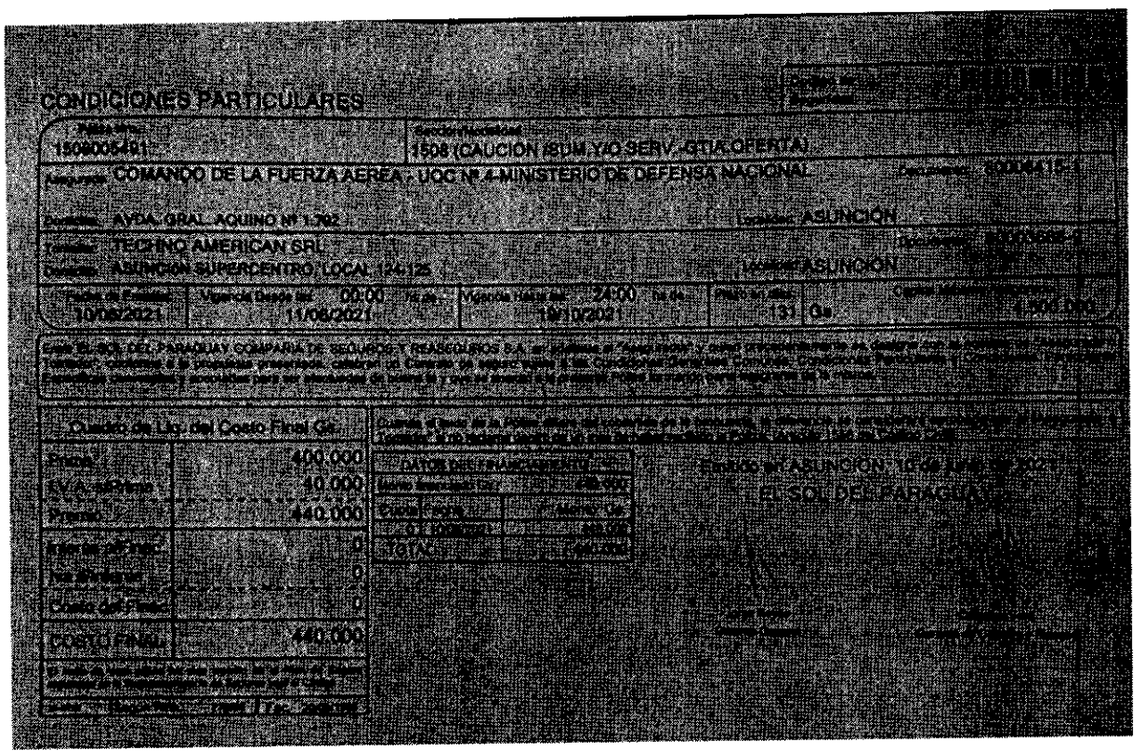
CONDICIONES PARTICULARES

1508005491 | 1508 (CAUCION ISUM Y/O SERV. GTIA OFERTA)

COMANDO DE LA FUERZA AEREA - UOC Nº 4 MINISTERIO DE DEFENSA NACIONAL

AVDA. GRAL. AQUINO Nº 1.702 | ASUNCIÓN

TECHNO AMERICAN SRL

ASUNCIÓN SUPERCENTRO, LOCAL 124/125 | ASUNCIÓN

Fecha de Emisión	Vigencia Desde	Vigencia Hasta	Plazo	Monto
10/06/2021	00:00 11/06/2021	24:00 18/10/2021	131 Días	1.500.000

Cuadro de Liq. del Costo Final Gtía.

Precio	400.000
I.V.A. 10% Incluido	40.000
Prima	440.000
Sobre las primas	0
Iva sobre sobre	0
Costo del Financ.	0
COSTO FINAL	440.000

DATOS DEL FINANCIAMIENTO

Cuota Inicial	Saldo a Fin.
01/06/2021	440.000
TOTAL	440.000

Emitido en ASUNCIÓN, 10 de Junio de 2021
EL SOL DEL PARAGUAY

El oferente **REAL INVEST S.A** no presenta la Póliza de Mantenimiento de Oferta.

Ante esta situación y teniendo en cuenta que dicho documento es de carácter sustancial, se procede a descalificar a los oferentes **TECHNO AMERICAN S.R.L y REAL INVEST S.A**, basado en el Art. 61 del Decreto 2.992/19 "***Se verificará el cumplimiento de cada oferta respecto al suministro de la documentación básica de carácter sustancial (garantía de mantenimiento de oferta debidamente extendida, formulario de oferta debidamente firmado y completado, poderes suficientes del firmante de la oferta) solicitada en el Pliego de Bases y Condiciones, eliminándose a aquellas que no cumplan con el suministro de dicha documentación, o que dicha documentación sea insatisfactoria".*** Por tanto, en la presentación de los documentos sustanciales **"NO CUMPLEN".**

En esta fase se procede a evaluar la oferta con respecto al suministro de los documentos básicos de carácter formal. Cada carpeta se ha analizado bajo este criterio legal.

EMPRESAS	**Nazareno Com. E Ind. S.R.L**	**Papelera Guaira S.A**	**Officenter de Pablo Sanabria**	**OfiCompras de Rodrigo Zacarías**
3. Certificado de Cumplimiento con la Seguridad Social. (**)	No Presenta	Cumple	Cumple	Cumple
4. Certificado de Producto y Empleo Nacional, emitido por el MIC, en caso de contar. (**)	No Presenta	No Presenta	No Presenta	No Presenta

5. Constancia de presentación de la Declaración Jurada de bienes y rentas, activos y pasivos ante la Contraloría General de la República, para los sujetos obligados en el marco de la Ley Nº 6355/19. (**)	Cumple	Cumple	Cumple	Cumple
6. Certificado de Cumplimiento Tributario (**)	Cumple	Cumple	Cumple	Cumple
7. Patente Comercial del municipio en donde esté asentado el establecimiento principal del oferente. (**)	No Presenta	Cumple	Cumple	Cumple

8. **Documentos Legales:**

8.1. Oferentes Individuales. Personas Físicas.	**Officenter de Pablo Sanabria**	**OfiCompras de Rodrigo Zacarías**
Fotocopia simple de la Cédula de Identidad del firmante de la oferta.(*)	Cumple	Cumple
Constancia de inscripción en el Registro Único de Contribuyentes - RUC. (*)	Cumple	Cumple
En el caso que suscriba la oferta otra persona en su representación, deberá acompañar una fotocopia simple de su cédula de identidad y una fotocopia simple del poder suficiente otorgado por Escritura Pública para presentar la oferta y representarlo en los actos de la licitación. No es necesario que el poder esté inscripto en el Registro de Poderes. (*)	No Aplica	Cumple

8.2. Oferentes Individuales. Personas Jurídicas.	**Nazareno Com. E Ind. S.R.L**	**Papelera Guaira S.A**
Fotocopia simple de los documentos que acrediten la existencia legal de la persona jurídica tales como la Escritura Pública de Constitución y protocolización de los Estatutos Sociales. Los estatutos deberán estar inscriptos en la Sección Personas Jurídicas de la Dirección de Registros Públicos. (*)	Cumple	Cumple
Constancia de inscripción en el Registro Único de Contribuyentes y fotocopia simple de los documentos de identidad de los representantes o apoderados de la sociedad.	Cumple	Cumple
Fotocopia simple de los documentos que acrediten las facultades del firmante de la oferta para comprometer al oferente. Estos documentos pueden consistir en: un poder suficiente otorgado por Escritura Pública (no es necesario que esté inscripto en el Registro de Poderes); o los documentos societarios que justifiquen la representación del firmante, tales como las actas de asamblea y de directorio en el caso de las sociedades anónimas. (*)	Cumple	Cumple

COMANDO DE LA FUERZA AEREA
COMITÉ DE EVALUACIÓN
LICITACIÓN POR CONCURSO DE OFERTAS FAP Nº 07/2021
Adquisición de Útiles de Oficina, Tintas y Tóner

CAPACIDAD FINANCIERA

EMPRESAS	Nazareno Com. E Ind. S.R.L	Papelera Guaira S.A	Officenter de Pablo Sanabria	OfiCompras de Rodrigo Zacarías
a. Certificado de Cumplimiento Tributario vigente a la fecha de apertura o al inicio de la carga de propuestas para procesos de SBE.	Cumple	Cumple	Cumple	Cumple
b. Balance General y Cuadro de Estado de Resultados de los dos últimos años [2018 y 2019] para contribuyente de IRACIS. Tener en cuenta la Resolución N° 49/14 del Ministerio de Hacienda vigente a la fecha Por la cual se aprueban los nuevos modelos para la elaboración y presentación de los Estados Financieros de los contribuyentes del Impuesto a la Renta.	No Presenta	No Presenta	No Presenta	Cumple
c. IVA General de los 12 meses del Año 2019, para contribuyentes sólo del IVA General	No Aplica	No Aplica	No Aplica	No Aplica
d. Formulario 106 de los últimos 2 años [2018 y 2019] para contribuyentes del IRPC e. Formulario 104 de los últimos 2 años [2018 y 2019] para contribuyentes de Renta Personal.	No Aplica	No Aplica	No Aplica	No Aplica
e. Formulario 104 de los últimos 2 años [2018 y 2019] para contribuyentes de Renta Personal.	No Aplica	No Aplica	No Aplica	No Aplica

EXPERIENCIA REQUERIDA

Demostrar la experiencia en provisión de utiles de oficina, tinta y tóner con facturaciones de venta y/o recepciones finales por un monto equivalente al 50 % como mínimo del monto total ofertado en la presente licitación, de los: años 2019 y 2020.

EMPRESAS	Nazareno Com. E Ind. S.R.L	Papelera Guaira S.A	Officenter de Pablo Sanabria	OfiCompras de Rodrigo Zacarías
1. Copia de facturaciones y/o recepciones finales que avalen la experiencia requerida de los años (2019 y 2020)	No Presenta	Cumple	No Presenta	Cumple

AUTORIZACIÓN DEL FABRICANTE:

Los productos a los cuales se le requerirá Autorización del Fabricante son los indicados a continuación:	Nazareno Com. E Ind. S.R.L	Papelera Guaira S.A	Officenter de Pablo Sanabria	OfiCompras de Rodrigo Zacarías
Los productos a los cuales se le requerirá Autorización del Fabricante son los indicados a continuación: LOTES N° 03, 04, 05, 06, 07, 09, 10, 11, 12, 13, 15, 16, 17, 18, 19, 2, 21, 22, 24, 25, 26, 27, 28, 29, 30, 31, 33, 34, 35, 26, 37, 39, 40, 41, 43, 44, 46, 47, 48, 49, 50 y 51.	No Presenta	No Presenta	No Presenta	No Presenta

COMANDO DE LA FUERZA AEREA
COMITÉ DE EVALUACIÓN
LICITACIÓN POR CONCURSO DE OFERTAS FAP N° 07/2021
Adquisición de Útiles de Oficina, Tintas y Tóner

Verificado los Documentos que componen las Ofertas respectivas, se constata que los oferentes **NAZARENO COMERCIAL E INDUSTRIAL, PAPELERA GUAIRA S.A, OFFICENTER DE PABLO SANABRIA y OFICOMPRAS DE RODRIGO ZACARÍAS** no presentan algunos documentos formales, en ese sentido se procede a solicitar mediante Nota.

El oferente **NAZARENO COMERCIAL E INDUSTRIAL** no presenta:

- Certificado de Cumplimiento con la Seguridad Social.
- Certificado de Producto y Empleo Nacional, emitido por el MIC, en caso de contar.
- Patente Comercial del municipio en donde esté asentado el establecimiento principal del oferente.
- Balance General y Cuadro de Estado de Resultados de los dos últimos años [2018 y 2019] para contribuyente de IRACIS. Tener en cuenta la Resolución N° 49/14 del Ministerio de Hacienda vigente a la fecha Por la cual se aprueban los nuevos modelos para la elaboración y presentación de los Estados Financieros de los contribuyentes del Impuesto a la Renta.
- Copia de facturaciones y/o recepciones finales que avalen la experiencia requerida de los años (2019 y 2020)
- Autorización del Fabricante de los Lotes N° 04, 05, 07, 11, 13, 16, 17, 19, 26, 28, 30, 35, 36, 37, 40, 41, 43, 44, 47, 48 y 50.

El oferente **PAPELERA GUAIRA S.A** no presenta:

- Certificado de Producto y Empleo Nacional, emitido por el MIC, en caso de contar.
- Balance General y Cuadro de Estado de Resultados de los dos últimos años [2018 y 2019] para contribuyente de IRACIS. Tener en cuenta la Resolución N° 49/14 del Ministerio de Hacienda vigente a la fecha Por la cual se aprueban los nuevos modelos para la elaboración y presentación de los Estados Financieros de los contribuyentes del Impuesto a la Renta.
- Autorización del Fabricante de los Lotes N° 03, 09, 21, 24, 33, 39 y 46.

El oferente **OFFICENTER DE PABLO SANABRIA** no presenta:

- Certificado de Producto y Empleo Nacional, emitido por el MIC, en caso de contar.
- Balance General y Cuadro de Estado de Resultados de los dos últimos años [2018 y 2019] para contribuyente de IRACIS. Tener en cuenta la Resolución N° 49/14 del Ministerio de Hacienda vigente a la fecha Por la cual se aprueban los nuevos modelos para la elaboración y presentación de los Estados Financieros de los contribuyentes del Impuesto a la Renta.
- Copia de facturaciones y/o recepciones finales que avalen la experiencia requerida de los años (2019 y 2020).
- Autorización del Fabricante de los Lotes N° 03, 04, 05, 06, 07, 09, 10, 11, 12, 13, 15, 16, 17, 18, 19, 20, 21, 22, 24, 25, 26, 27, 28, 29, 30, 31, 33, 34, 35, 36, 37, 39, 40, 41, 43, 44, 46, 47, 48, 49, 50 y 51.

El oferente **OFICOMPRAS DE RODRIGO ZACARÍAS** no presenta:

- Certificado de Producto y Empleo Nacional, emitido por el MIC, en caso de contar.
- Autorización del Fabricante de los Lotes N° 03, 04, 05, 06, 07, 09, 10, 11, 12, 13, 15, 16, 17, 18, 19, 20, 21, 22, 24, 25, 26, 27, 28, 29, 30, 31, 33, 34, 35, 36, 37, 39, 40, 41, 43, 44, 46, 47, 48, 49, 50 y 51.

COMANDO DE LA FUERZA AEREA
COMITÉ DE EVALUACIÓN
LICITACIÓN POR CONCURSO DE OFERTAS FAP N° 07/2021
Adquisición de Útiles de Oficina, Tintas y Tóner

Por lo expuesto el Comité de Evaluación, declara un cuarto intermedio y fijando la nueva fecha de reunión para el día 21 de junio de 2021 a las 14:00 hs.

Siendo la fecha y hora indicada, se reúne nuevamente el Comité de Evaluación, verificando que los oferentes **NAZARENO COMERCIAL E INDUSTRIAL, PAPELERA GUAIRA S.A, OFFICENTER DE PABLO SANABRIA y OFICOMPRAS DE RODRIGO ZACARÍAS** han remitido las documentaciones requeridas en forma satisfactoria para la aplicación del presente criterio.

El Comité de Evaluación constata que algunos ítems de los precios ofertados por los oferentes se encuentran por encima del 15% o por debajo del 25%, motivo por el cual decide solicitar por Nota aclaraciones de los precios a los siguientes oferentes:

- **El oferente NAZARENO COMERCIAL E INDUSTRIAL:**

Desglose de precios de los Lotes por encontrarse por debajo del 25% al precio referencial cargado en el Portal de la DNCP:

- N° 7 ÍTEMS: 1 Y 3.
- N° 13 ÍTEM: 1
- N° 19 ÍTEM: 1
- N° 30 ÍTEM: 1
- N° 37 ÍTEM: 1
- N° 41 ÍTEM: 1
- N° 44 ÍTEM: 1
- N° 47 ÍTEM: 2
- N° 50 ÍTEMS: 1, 3 y 5.

Desglose de precios de los Lotes por encontrarse por encima del 15% al precio referencial cargado en el Portal de la DNCP:

- N° 5 ÍTEMS: 1, 4, 5 y 6.
- N° 17 ÍTEMS: 1, 4, 5 y 6.
- N° 28 ÍTEMS: 1 y 4.
- N° 36 ÍTEMS: 1, 3 y 4.
- N° 40 ÍTEMS: 1, 4, 5 y 6.
- N° 43 ÍTEMS: 2, 3 y 4.
- N° 48 ÍTEMS: 1, 4, 5 y 6.

El oferente PAPELERA GUAIRA S.A:

Desglose de precios de los Lotes por encontrarse por debajo del 25% al precio referencial cargado en el Portal de la DNCP:

- N° 14 ÍTEMS: 8 y 9.

Desglose de precios de los Lotes por encontrarse por encima del 15% al precio referencial cargado en el Portal de la DNCP:

- N° 3 ÍTEMS: 1 y 2.
- N° 9 ÍTEM: 1.
- N° 14 ÍTEM: 7, 10, 11, 14, 15 y 16.

- N° 21 ÍTEM: 1.
- N° 24 ÍTEM: 1.
- N° 33 ÍTEM: 1.
- N° 39 ÍTEM: 1.
- N° 46 ÍTEM: 1 y 2.

El oferente OFFICENTER DE PABLO SANABRIA:

Desglose de precios de los Lotes por encontrarse por debajo del 25% al precio referencial cargado en el Portal de la DNCP:

- N° 1 ÍTEMS: 7, 9, 11 y 12.
- N° 2 ÍTEMS: 6, 7, 13, 15, 18 y 19.
- N° 3 ÍTEM: 2.
- N° 5 ÍTEM: 7.
- N° 6 ÍTEMS: 5 y 6.
- N° 7 ÍTEMS: 1, 2 y 3.
- N° 8 ÍTEMS: 6, 7, 11, 12, y 14.
- N° 10 ÍTEM: 1.
- N° 12 ÍTEM: 5 y 6.
- N° 13 ÍTEM: 1.
- N° 14 ÍTEMS: 4, 5, 11, 13 y 16.
- N°15 ÍTEM: 2.
- N° 18 ÍTEMS: 5 y 6.
- N° 19 ÍTEMS: 1 y 2.
- N° 21 ÍTEM: 1.
- N° 22 ÍTEM: 1.
- N° 23 ÍTEMS: 6, 7, 12, 14, 17 y 18.
- N°25 ÍTEM: 1
- N° 27 ÍTEM: 1.
- N° 29 ÍTEM: 2 y 3.
- N° 30 ÍTEMS: 1, 2 y 3.
- N° 32 ÍTEMS: 5, 6, 10, 11 y 12.
- N° 35 ÍTEM: 1.
- N° 37 ÍTEM: 1.
- N° 38 ÍTEMS: 3, 4, 10, 12, 14 y 15.
- N° 41 ÍTEM: 1.
- N° 42 ÍTEMS: 6, 7, 13, 15, 18 y 19.
- N° 43 ÍTEM: 7.
- N° 44 ÍTEM: 1.
- N° 45 ÍTEMS: 3 y 4.
- N° 46 ÍTEM: 2.
- N° 47 ÍTEM: 2.
- N° 50 ÍTEMS: 1, 2, 3, 4 y 5.
- N° 51 ÍTEMS: 1, 2, 3 y 4.

Desglose de precios de los Lotes por encontrarse por encima del 15% al precio referencial cargado en el Portal de la DNCP:

- N° 1 ÍTEM: 1.
- N° 2 ÍTEM: 1.

- N° 5 ÍTEMS: 5 y 6.
- N° 8 ÍTEM: 1.
- N° 9 ÍTEM: 1.
- N° 14 ÍTEM: 15.
- N° 15 ÍTEM: 1.
- N° 17 ÍTEMS: 5 y 6.
- N° 23 ÍTEM: 1.
- N° 36 ÍTEMS: 3 y 4.
- N° 40 ÍTEMS: 5 y 6.
- N° 42 ÍTEM: 1.
- N° 43 ÍTEMS: 3 y 4.
- N° 48 ÍTEMS: 5 y 6.

OFICOMPRAS DE RODRIGO ZACARÍAS:

- Desglose de precios de los Lotes por encontrarse por debajo del 25% al precio referencial cargado en el Portal de la DNCP:

- N° 1 ÍTEM: 11.
- N° 2 ÍTEMS: 2 y 18.
- N° 7 ÍTEMS: 1 y 3.
- N° 8 ÍTEM: 2.
- N° 13 ÍTEM: 1.
- N° 14 ÍTEM: 1.
- N° 15 ÍTEM: 2.
- N° 19 ÍTEM: 1 y 2.
- N° 22 ÍTEM: 1.
- N° 23 ÍTEMS: 2 y 17.
- N° 24 ÍTEM: 1.
- N° 30 ÍTEM: 1.
- N° 32 ÍTEM: 1.
- N° 33 ÍTEM: 1.
- N° 37 ÍTEM: 1.
- N° 38 ÍTEM: 14.
- N° 41 ÍTEM: 1.
- N° 42 ÍTEMS: 2 y 18.
- N° 44 ÍTEM: 1.
- N° 50 ÍTEMS: 1, 3 y 5.
- N° 51 ÍTEMS: 1, 2, 3 y 4.

- Desglose de precios de los Lotes por encontrarse por encima del 15% al precio referencial cargado en el Portal de la DNCP:

- N° 1 ÍTEMS: 1, 6, 8 y 12.
- N° 2 ÍTEMS: 1, 11, 12, 14 y 19.
- N° 3 ÍTEM: 2.
- N° 4 ÍTEM: 1.
- N° 5 ÍTEMS: 1, 2, 3, 4, 5, 6, 7, 8 y 9.
- N° 6 ÍTEM: 5

- N° 8 ÍTEMS: 1, 12 y 14.
- N° 9 ÍTEM: 1.
- N° 10 ÍTEM: 1.
- N° 11 ÍTEM: 4.
- N° 14 ÍTEMS: 10, 12, 13 y 16.
- N° 15 ÍTEM: 1.
- N° 16 ÍTEM: 1.
- N° 17 ÍTEMS: 1, 2, 3, 4, 5 y 6.
- N° 21 ÍTEM: 1.
- N° 23 ÍTEMS: 1, 11, 13, 14 y 18.
- N° 25 ÍTEM: 2.
- N° 26 ÍTEM: 1.
- N° 27 ÍTEM: 1.
- N° 28 ÍTEMS: 1, 2, 3, 4, 5 y 6.
- N° 29 ÍTEM: 2.
- N° 30 ÍTEM: 2.
- N° 32 ÍTEMS: 11 y 12.
- N° 34 ÍTEM: 1.
- N° 35 ÍTEM: 1.
- N° 36 ÍTEMS: 1, 2, 3 y 4.
- N° 38 ÍTEMS: 8, 9, 11, 12 y 15.
- N° 39 ÍTEM: 1.
- N° 40 ÍTEMS: 1, 2, 3, 4, 5 y 6.
- N° 42 ÍTEMS: 1, 11, 12, 14, 15 y 19.
- N°43 ÍTEMS: 1, 2, 3, 4, 5, 6, 7 y 8.
- N° 46 ÍTEM: 1 y 2.
- N° 47 ÍTEM: 1.
- N° 48 ÍTEMS: 1, 2, 3, 4, 5 y 6.
- N° 50 ÍTEM: 4.

Declarando un cuarto intermedio y fijando la nueva fecha de reunión para el día 23 de junio de 2021 a las 07:00 hs.

Siendo la fecha y hora indicada, se reúne nuevamente el Comité de Evaluación, verificando que los oferentes **NAZARENO COMERCIAL E INDUSTRIAL, PAPELERA GUAIRA S.A, OFFICENTER DE PABLO SANABRIA y OFICOMPRAS DE RODRIGO ZACARÍAS** han remitido las aclaraciones solicitadas.

2. ANALISIS EN SEGUNDA FASE – (Capacidad Legal, Capacidad Financiera, Experiencia y Capacidad Técnica).

A fin de iniciar la fase de evaluaciones de las capacidades se realiza una verificación general de la oferta calificada, conforme se describe a continuación:

1. CRITERIOS DE EVALUACION (IAO 35)

a.) <u>Capacidad Legal. Prohibiciones de los Incs. "a" y "b" del Articulo 40.</u>

Dando cumplimiento a lo prescripto en el Numeral 1°, del Decreto 849/2015, de fecha 27 de marzo de 2015, de la Dirección Nacional de Contrataciones Públicas, se destaca que se ha verificado las Prohibiciones de los Incs. "a" y "b" del Artículo 40 y se procede a evaluar de la siguiente manera:

COMANDO DE LA FUERZA AEREA
COMITÉ DE EVALUACIÓN
LICITACIÓN POR CONCURSO DE OFERTAS FAP Nº 07/2021
Adquisición de Útiles de Oficina, Tintas y Tóner

CRITERIO	NOMBRE Y APELLIDO DEL OFERENTE	DATOS DE LA CONSULTA	RESULTADO
Presentación satisfactoria de la Declaración Jurada de no hallarse comprendido en las prohibiciones y limitaciones establecidas en el Art. 40 de la Ley 2051/03	**Oferente: NAZARENO COMERCIAL E INDUSTRIAL S.R.L Representante: - DIEGO HENRIQUE ECHAURI CIN°: 1.774.161. - BRUNO IGNACIO ECHAURI CIN°: 1.774160**	SATISFACTORIO	CUMPLE
	Oferente: PAPELERA GUAIRA S.A. Representantes: - Norma Elizabeth Lopez de Giacomi CIN°: 503.840. - Pedro Emilio Toledo López. CIN°: 2.333.596. - Janette Jazmin Toledo López. CIN°: 3.312.465. - Guillermo Delfin Toledo López CIN°: 3.020.794	SATISFACTORIO	CUMPLE
	Oferente: OFFICENTER Representante: - Pablo Cesar Sanabria Henry. C.I. Nº 3.765.498.	SATISFACTORIO	CUMPLE
	Oferente: OFICOMPRAS. Representantes: - Rodrigo Joel Zacarias Vazquez. C.I. Nº 3.500.971. - Patricia María Arana Riquelme. C.I.N° 3.694.207.	SATISFACTORIO	CUMPLE

COMANDO DE LA FUERZA AEREA
COMITÉ DE EVALUACIÓN
LICITACIÓN POR CONCURSO DE OFERTAS FAP Nº 07/2021
Adquisición de Útiles de Oficina, Tintas y Tóner

Verificación en los registros de Personal del Comando de la Fuerza Aérea para detectar si el oferente o sus representantes se hayan comprendido en las prohibiciones de los Incs a y b del Art. 40	**Oferente: NAZARENO COMERCIAL E INDUSTRIAL S.R.L Rep: - DIEGO HENRIQUE E. CINº: 1.774.161. - BRUNO IGNACIO E. CINº: 1.774160**	SATISFACTORIO	CUMPLE
	Oferente: PAPELERA GUAIRA S.A. Rep: -Norma Elizabeth L. de Giacomi CINº: 503.840. - Pedro Emilio Toledo L. CINº: 2.333.596. -Janette Jazmin Toledo L. CINº: 3.312.465. - Guillermo Delfin Toledo L. CINº: 3.020.794	SATISFACTORIO	CUMPLE
	Oferente: OFFICENTER Rep: - Pablo Cesar Sanabria H. C.I. Nº 3.765.498.	SATISFACTORIO	CUMPLE
	Oferente: OFICOMPRAS. Rep: -Rodrigo Joel Zacarias V. C.I. Nº 3.500.971. - Patricia María Arana R. C.I.Nº 3.694.207.	SATISFACTORIO	CUMPLE
Verificación en el registro de datos abiertos **https://www.documentos.gov.py/simple/tramites,** si el oferente y los demás sujetos individualizados en las prohibiciones contenidas en la Ley Nº 1626/00 "De la Función Pública", aparecen en la base de datos del SINARH.	**Oferente: NAZARENO COMERCIAL E IND.S.R.L Rep: - DIEGO HENRIQUE ECHAURI CINº: 1.774.161. - BRUNO IGNACIO ECHAURI CINº: 1.774160**	SATISFACTORIO	CUMPLE

	Oferente: PAPELERA GUAIRA S.A. Representantes: - Norma Elizabeth L. de Giacomi CINº: 503.840. - Pedro Emilio Toledo L. CINº: 2.333.596. -Janette Jazmin Toledo L. CINº: 3.312.465. - Guillermo Delfin Toledo L. CINº: 3.020.794	SATISFACTORIO	CUMPLE
	Oferente: OFFICENTER Representante: - Pablo Cesar Sanabria Henry. C.I. Nº 3.765.498.	SATISFACTORIO	CUMPLE
	Oferente: OFICOMPRAS. Representantes: - Rodrigo Joel Zacarias Vazquez. C.I. Nº 3.500.971. - Patricia María Arana Riquelme. C.I.Nº 3.694.207.	SATISFACTORIO	CUMPLE

En tal sentido, se constata que los oferentes no registran datos en otras instituciones del estado (firmante de la oferta.)

b.) Análisis de los Precios Ofertados

Acto seguido y prosiguiendo con la verificación de la oferta y dando cumplimiento a la resolución N° 1890/2020 de la Dirección Nacional de Contrataciones Públicas por la cual se aprueba y se modifica el criterio para la evaluación de los precios ofertados en los procesos de contrataciones regidos por la Ley 2051/03 "De Contrataciones Públicas".

Procediendo a analizar las notas presentadas por los Oferentes en contestación a la Nota de fecha 21 de junio del 2021 se constata que: **NAZARENO COMERCIAL E INDUSTRIAL, PAPELERA GUAIRA S.A, OFFICENTER DE PABLO SANABRIA y OFICOMPRAS DE RODRIGO ZACARÍAS.,** han remitido en tiempo y forma, resaltando que presentan un informe detallado sobre la composición de los precios.

En este sentido el Comité de Evaluación considera que los precios cotizados, se encuentran debidamente desglosados y justificados, siendo estos aceptables al parecer del Comité de Evaluación, por consiguiente desde el punto de vista técnico, en cumplimiento con las especificaciones y lo prescripto

en la SECCIÓN II. CRITERIOS DE EVALUACIÓN Y REQUISITOS DE CALIFICACIÓN, podrán cumplir satisfactoriamente el Contrato.

Se analizará el desglose presentado por las empresas en la Cuarta Fase, los precios se ajustan al parámetro de lo ofertado y con los requisitos exigidos en el Pliego de Bases y Condiciones, por tanto el Comité de Evaluación considera que de ser adjudicado no afectara el cumplimiento del contrato.

En tal sentido se observa que los oferentes **NAZARENO COMERCIAL E INDUSTRIAL, PAPELERA GUAIRA S.A, OFFICENTER DE PABLO SANABRIA y OFICOMPRAS DE RODRIGO ZACARÍAS.**, no poseen impedimentos en este punto por lo tanto se concluye que **"CUMPLEN"**

REQUISITOS DE CALIFICACIÓN POSTERIOR (IAO 37)

a.) Capacidad Financiera

En el análisis inherente a este punto se cuenta con la nota N° 74/21 del Departamento de Contabilidad del Centro Financiero N° 4 de la Fuerza Aérea, por el cual se eleva los ratios financieros conforme se detalla a continuación:

OFICOMPRAS

RATIOS DE LIQUIDEZ (Activo Corriente/Pasivo Corriente)
(Deberá ser igual o mayor que 1 en promedio en los dos últimos años)

DESCRIPCION	AÑOS CONSIDERADOS		RATIOS		PROMEDIO	OBS.
	2.019	2018	2.019	2018		
ACTIVO CORRIENTE	5.738.783.919	2.557.154.181	2,03	1,48	1,75	Pasa
PASIVO CORRIENTE	2.830.201.040	1.728.399.156				

ENDEUDAMIENTO (Pasivo total/Activo total)
(No deberá ser mayor que a 0,80 en promedio en los dos últimos años)

DESCRIPCION	AÑOS CONSIDERADOS		RATIOS		PROMEDIO	OBS.
	2.019	2018	2.019	2018		
TOTAL DE ACTIVOS	7.532.703.250	3.642.625.828	0,60	0,62	0,61	Pasa
TOTAL DE PASIVOS	4.495.456.049	2.243.885.056				

RENTABILIDAD (Porcentaje de utilidad después de impuestos o perdida con respecto al capital)
(El promedio en los últimos dos años no deberá ser negativo)

DESCRIPCION	AÑOS CONSIDERADOS		RATIOS		PROMEDIO	OBS.
	2.019	2018	2.019	2018		
CAPITAL	850.000.000	850.000.000	1,07	0,58	0,82	Pasa
UTILIDAD	905.460.772	496.798.027				

OBS: La firma **OFICOMPRAS,** se encuentra en condiciones favorables para ser contratada.

COMANDO DE LA FUERZA AEREA
COMITÉ DE EVALUACIÓN
LICITACIÓN POR CONCURSO DE OFERTAS FAP Nº 07/2021
Adquisición de Útiles de Oficina, Tintas y Tóner

OFFICENTER

RATIOS DE LIQUIDEZ (Activo Corriente/Pasivo Corriente)
(Deberá ser igual o mayor que 1 en promedio en los dos últimos años)

DESCRIPCION	AÑOS CONSIDERADOS		RATIOS		PROMEDIO	OBS.
	2.019	2018	2.019	2018		
ACTIVO CORRIENTE	349.207.863	227.937.927	1,83	2,58	2,21	Pasa
PASIVO CORRIENTE	190.315.320	88.264.248				

ENDEUDAMIENTO (Pasivo total/Activo total)
(No deberá ser mayor que a 0,80 en promedio en los dos últimos años)

DESCRIPCION	AÑOS CONSIDERADOS		RATIOS		PROMEDIO	OBS.
	2.019	2018	2.019	2018		
TOTAL DE ACTIVOS	387.000.635	238.369.563	0,49	0,37	0,43	Pasa
TOTAL DE PASIVOS	190.315.320	88.264.248				

RENTABILIDAD (Porcentaje de utilidad después de impuestos o perdida con respecto al capital)
(El promedio en los últimos dos años no deberá ser negativo)

DESCRIPCION	AÑOS CONSIDERADOS		RATIOS		PROMEDIO	OBS.
	2.019	2018	2.019	2018		
CAPITAL	100.000.000	100.000.000	0,47	0,50	0,48	Pasa
UTILIDAD	46.580.000	50.105.315				

OBS: La firma **OFFICENTER,** se encuentra en condiciones favorables para ser contratada.

PAPELERA GUAIRA S.A

RATIOS DE LIQUIDEZ (Activo Corriente/Pasivo Corriente)
(Deberá ser igual o mayor que 1 en promedio en los dos últimos años)

DESCRIPCION	AÑOS CONSIDERADOS		RATIOS		PROMEDIO	OBS.
	2.019	2018	2.019	2018		
ACTIVO CORRIENTE	7.328.301.122	5.575.987.050	2,68	4,18	3,43	Pasa
PASIVO CORRIENTE	2.731.804.564	1.333.589.287				

ENDEUDAMIENTO (Pasivo total/Activo total)
(No deberá ser mayor que a 0,80 en promedio en los dos últimos años)

DESCRIPCION	AÑOS CONSIDERADOS		RATIOS		PROMEDIO	OBS.
	2.019	2018	2.019	2018		
TOTAL DE ACTIVOS	10.288.336.462	8.540.170.292	0,27	0,16	0,21	Pasa
TOTAL DE PASIVOS	2.731.804.564	1.333.589.287				

RENTABILIDAD (Porcentaje de utilidad después de impuestos o perdida con respecto al capital)
(El promedio en los últimos dos años no deberá ser negativo)

DESCRIPCION	AÑOS CONSIDERADOS		RATIOS		PROMEDIO	OBS.
	2.019	2018	2.019	2018		
CAPITAL	5.000.000.000	5.000.000.000	0,07	0,09	0,08	Pasa
UTILIDAD	368.187.025	473.979.556				

OBS: La firma **PAPELERA GUAIRA S.A,** se encuentra en condiciones favorables para ser contratada.

NAZARENO COMERCIAL E INDUSTRIAL S.R.L

RATIOS DE LIQUIDEZ (Activo Corriente/Pasivo Corriente)
(Deberá ser igual o mayor que 1 en promedio en los dos últimos años)

DESCRIPCION	AÑOS CONSIDERADOS		RATIOS		PROMEDIO	OBS.
	2.019	2018	2.019	2018		
ACTIVO CORRIENTE	5.165.858.827	4.579.804.105	3,80	2,84	3,32	Pasa
PASIVO CORRIENTE	1.359.632.154	1.611.399.974				

ENDEUDAMIENTO (Pasivo total/Activo total)
(No deberá ser mayor que a 0,80 en promedio en los dos últimos años)

DESCRIPCION	AÑOS CONSIDERADOS		RATIOS		PROMEDIO	OBS.
	2.019	2018	2.019	2018		
TOTAL DE ACTIVOS	7.974.102.299	7.670.593.164	0,17	0,21	0,19	Pasa
TOTAL DE PASIVOS	1.359.632.154	1.611.399.974				

RENTABILIDAD (Porcentaje de utilidad después de impuestos o perdida con respecto al capital)
(El promedio en los últimos dos años no deberá ser negativo)

DESCRIPCION	AÑOS CONSIDERADOS		RATIOS		PROMEDIO	OBS.
	2.019	2018	2.019	2018		
CAPITAL	5.100.000.000	5.100.000.000	0,10	0,17	0,13	Pasa
UTILIDAD	521.626.110	846.830.031				

OBS: La firma **NAZARENO COMERCIAL E INDUSTRIAL S.R.L,** se encuentra en condiciones favorables para ser contratada.

En cuanto a los índices de Ratios de Liquidez, Endeudamiento y Rentabilidad, se ha observado que los guarismos que resultan de los estados financieros de los oferentes **NAZARENO COMERCIAL E INDUSTRIAL, PAPELERA GUAIRA S.A, OFFICENTER DE PABLO SANABRIA y OFICOMPRAS DE RODRIGO ZACARÍAS**, se encuentran dentro de los parámetros exigidos en la PBC, por lo tanto se concluye que ***"CUMPLEN"***.

b.) EXPERIENCIA REQUERIDA

Demostrar la experiencia en provisión de utiles de oficina, tinta y tóner con facturaciones de venta y/o recepciones finales por un monto equivalente al 50 % como mínimo del monto total ofertado en la presente licitación, de los: años 2019 y 2020.

EMPRESAS	Nazareno Com. E Ind. S.R.L	Papelera Guaira S.A	Officenter de Pablo Sanabria	OfiCompras de Rodrigo Zacarías
1. Copia de facturaciones y/o recepciones finales que avalen la experiencia requerida de los años (2019 y 2020)	No Cumple	Cumple	Cumple	Cumple

Los oferentes **PAPELERA GUAIRA S.A, OFFICENTER DE PABLO SANABRIA y OFICOMPRAS DE RODRIGO ZACARÍAS**, han presentado las documentaciones que hacen referencia a este criterio de calificación de conformidad a lo requerido en el Pliego de Bases y Condiciones, por lo tanto se concluye en la que **"CUMPLEN"**.

No así el oferente **NAZARENO COMERCIAL E INDUSTRIAL** a quien se le solicita mediante nota Copia de facturaciones y/o recepciones finales que avalen la experiencia requerida, de los años (2019 y 2020), presentando copia de Contratos Anteriores. Por lo tanto se concluye que **"NO CUMPLE"** con lo solicitado en la nota remitida y el Pliego de Bases y Condiciones de dicho llamado, motivo por el cual su oferta queda descalificada en la presente Licitación por Concurso de Ofertas.

3. ANALISIS EN SU TERCERA FASE - (Agrupación de ofertas conforme a la cuantía)

La presente adjudicación se realizará por **"LOTE"**, conforme se establece en el Pliego de Bases y Condiciones.

Conforme al cuadro comparativo de precios se agrupan los precios en orden del más bajo al más alto.

4. ANALISIS EN SU CUARTA FASE - (Selección de la oferta más baja y análisis de la oferta N° 2 en el caso de que la primera sea rechazada y así sucesivamente)

En esta fase se selecciona provisoriamente la oferta con el precio más bajo, de conformidad al Art. 61 del Decreto N° 2992, conforme se detalla:

LOTE N° 1 – COMFAER - ADQ. DE UTILES DE OFICINA

En el presente Lote, el Oferente **OFFICENTER DE PABLO SANABRIA**, cotiza el precio más bajo, quien cumple con las especificaciones técnicas y los requisitos establecidos en el Pliego de Bases y Condiciones.

En ese sentido se pone de manifiesto que la oferta cotizada en los ítems N° 7, 9, 11 y 12 se encuentran por debajo del 25% al precio referencial cargado en el Portal de la DNCP. Y el ítem N° 1 por encontrarse por encima del 15% al precio referencial cargado en el Portal de la DNCP. Se pasa a verificar la planilla de desglose de precios presentado a petición del Comité de Evaluación, verificándose por el estudio mencionado, que los precios ofertados se ajustan al parámetro de lo ofertado y con los

requisitos exigidos en el Pliego de Bases y Condiciones, por tanto el Comité de Evaluación considera que de ser adjudicado no afectará el cumplimiento del contrato.

LOTE Nº 02 IBA - ADQ. DE UTILES DE OFICINA

En el presente Lote, el Oferente **OFFICENTER DE PABLO SANABRIA**, cotiza el precio más bajo, quien cumple con las especificaciones técnicas y los requisitos establecidos en el Pliego de Bases y Condiciones.

En ese sentido se pone de manifiesto que la oferta cotizada en los ítems N° 6, 7, 13, 15, 18 y 19. se encuentran por debajo del 25% al precio referencial cargado en el Portal de la DNCP. Y el ítem N° 1 por encontrarse por encima del 15% al precio referencial cargado en el Portal de la DNCP. Se pasa a verificar la planilla de desglose de precios presentado a petición del Comité de Evaluación, verificándose por el estudio mencionado, que los precios ofertados se ajustan al parámetro de lo ofertado y con los requisitos exigidos en el Pliego de Bases y Condiciones, por tanto el Comité de Evaluación considera que de ser adjudicado no afectará el cumplimiento del contrato.

LOTE Nº 03 IBA - ADQ. DE TONER PARA IMPRESORA Y FOTOCOPIADORA MARCA LEXMAR

En el presente Lote, el Oferente **OFFICENTER DE PABLO SANABRIA**, cotiza el precio más bajo, quien cumple con las especificaciones técnicas y los requisitos establecidos en el Pliego de Bases y Condiciones.

En ese sentido se pone de manifiesto que la oferta cotizada en el ítem N° 2 se encuentra por debajo del 25% al precio referencial cargado en el Portal de la DNCP. Se pasa a verificar la planilla de desglose de precios presentado a petición del Comité de Evaluación, verificándose por el estudio mencionado, que los precios ofertados se ajustan al parámetro de lo ofertado y con los requisitos exigidos en el Pliego de Bases y Condiciones, por tanto el Comité de Evaluación considera que de ser adjudicado no afectará el cumplimiento del contrato.

LOTE Nº 04 IBA - ADQ. DE TONER PARA IMPRESORA Y FOTOCOPIADORA MARCA BROTHER

En el presente Lote, el Oferente **TECHNO AMERICAN S.R.L,** cotiza el precio más bajo, fue descalificado en la **I Fase (el RUC presentado no corresponde a la convocante).** Se pasa a la siguiente mejor oferta quien es el oferente **OFFICENTER DE PABLO SANABRIA**, cotiza el precio más bajo, es quien cumple con las especificaciones técnicas y los requisitos establecidos en el Pliego de Bases y Condiciones.

LOTE Nº 05 IBA - ADQ. DE CARTUCHOS DE TINTAS

En el presente Lote, el Oferente **OFFICENTER DE PABLO SANABRIA**, cotiza el precio más bajo, quien cumple con las especificaciones técnicas y los requisitos establecidos en el Pliego de Bases y Condiciones.

En ese sentido se pone de manifiesto que la oferta cotizada en el ítem N° 7 se encuentra por debajo del 25% al precio referencial cargado en el Portal de la DNCP. Y los ítems N° 5 y 6 por encontrarse por encima del 15% al precio referencial cargado en el Portal de la DNCP. Se pasa a verificar la planilla de desglose de precios presentado a petición del Comité de Evaluación, verificándose por el estudio mencionado, que los precios ofertados se ajustan al parámetro de lo ofertado y con los requisitos exigidos en el Pliego de Bases y Condiciones, por tanto el Comité de Evaluación considera que de ser adjudicado no afectará el cumplimiento del contrato.

COMANDO DE LA FUERZA AEREA
COMITÉ DE EVALUACIÓN
LICITACIÓN POR CONCURSO DE OFERTAS FAP N° 07/2021
Adquisición de Útiles de Oficina, Tintas y Tóner

LOTE N° 06 IBA - ADQ. DE RECARGA PARA TINTAS

En el presente Lote, el Oferente **OFFICENTER DE PABLO SANABRIA**, cotiza el precio más bajo, quien cumple con las especificaciones técnicas y los requisitos establecidos en el Pliego de Bases y Condiciones.
En ese sentido se pone de manifiesto que la oferta cotizada en los ítems N° 5 y 6 se encuentran por debajo del 25% al precio referencial cargado en el Portal de la DNCP. Se pasa a verificar la planilla de desglose de precios presentado a petición del Comité de Evaluación, verificándose por el estudio mencionado, que los precios ofertados se ajustan al parámetro de lo ofertado y con los requisitos exigidos en el Pliego de Bases y Condiciones, por tanto el Comité de Evaluación considera que de ser adjudicado no afectará el cumplimiento del contrato.

LOTE N° 07 IBA - ADQ. DE TONER PARA IMPRESORA Y FOTOCOPIADORA MARCA HP

En el presente Lote, el Oferente **OFFICENTER DE PABLO SANABRIA**, cotiza el precio más bajo, quien cumple con las especificaciones técnicas y los requisitos establecidos en el Pliego de Bases y Condiciones.
En ese sentido se pone de manifiesto que la oferta cotizada en los ítems N° 1, 2 y 3 se encuentran por debajo del 25% al precio referencial cargado en el Portal de la DNCP. Se pasa a verificar la planilla de desglose de precios presentado a petición del Comité de Evaluación, verificándose por el estudio mencionado, que los precios ofertados se ajustan al parámetro de lo ofertado y con los requisitos exigidos en el Pliego de Bases y Condiciones, por tanto el Comité de Evaluación considera que de ser adjudicado no afectará el cumplimiento del contrato.

LOTE N° 08 BRIGADA AEROTRANSPORTADA - ADQ. DE UTILES DE OFICINA

En el presente Lote, el Oferente **OFFICENTER DE PABLO SANABRIA**, cotiza el precio más bajo, quien cumple con las especificaciones técnicas y los requisitos establecidos en el Pliego de Bases y Condiciones.

En ese sentido se pone de manifiesto que la oferta cotizada en los ítems N° 6, 7, 11, 12, y 14 se encuentran por debajo del 25% al precio referencial cargado en el Portal de la DNCP. Y el ítem N° 1 por encontrarse por encima del 15% al precio referencial cargado en el Portal de la DNCP. Se pasa a verificar la planilla de desglose de precios presentado a petición del Comité de Evaluación, verificándose por el estudio mencionado, que los precios ofertados se ajustan al parámetro de lo ofertado y con los requisitos exigidos en el Pliego de Bases y Condiciones, por tanto el Comité de Evaluación considera que de ser adjudicado no afectará el cumplimiento del contrato.

LOTE N° 09 BRIGADA AEROTRANSPORTADA - ADQ. DE TONER PARA IMPRESORA Y FOTOCOPIADORA MARCA LEXMAR

En el presente Lote, el Oferente **OFFICENTER DE PABLO SANABRIA**, cotiza el precio más bajo, quien cumple con las especificaciones técnicas y los requisitos establecidos en el Pliego de Bases y Condiciones.
En ese sentido se pone de manifiesto que la oferta cotizada en el ítem N° 1 se encuentra por encima del 15% al precio referencial cargado en el Portal de la DNCP. Se pasa a verificar la planilla de desglose de precios presentado a petición del Comité de Evaluación, verificándose por el estudio mencionado, que los precios ofertados se ajustan al parámetro de lo ofertado y con los requisitos exigidos en el Pliego de Bases y Condiciones, por tanto el Comité de Evaluación considera que de ser adjudicado no afectará el cumplimiento del contrato.

COMANDO DE LA FUERZA AEREA
COMITÉ DE EVALUACIÓN
LICITACIÓN POR CONCURSO DE OFERTAS FAP Nº 07/2021
Adquisición de Útiles de Oficina, Tintas y Tóner

LOTE N° 10 BRIGADA AEROTRANSPORTADA - ADQ. DE TONER PARA IMPRESORA Y FOTOCOPIADORA MARCA SHARP

En el presente Lote, el Oferente **OFFICENTER DE PABLO SANABRIA**, cotiza el precio más bajo, quien cumple con las especificaciones técnicas y los requisitos establecidos en el Pliego de Bases y Condiciones.
En ese sentido se pone de manifiesto que la oferta cotizada en el ítem N° 1 se encuentra por debajo del 25% al precio referencial cargado en el Portal de la DNCP. Se pasa a verificar la planilla de desglose de precios presentado a petición del Comité de Evaluación, verificándose por el estudio mencionado, que los precios ofertados se ajustan al parámetro de lo ofertado y con los requisitos exigidos en el Pliego de Bases y Condiciones, por tanto el Comité de Evaluación considera que de ser adjudicado no afectará el cumplimiento del contrato.

LOTE N° 11 BRIGADA AEROTRANSPORTADA - ADQ. DE CARTUCHOS DE TINTAS

En el presente Lote, el Oferente **OFFICENTER DE PABLO SANABRIA**, cotiza el precio más bajo, quien cumple con las especificaciones técnicas y los requisitos establecidos en el Pliego de Bases y Condiciones.

LOTE N° 12 BRIGADA AEROTRANSPORTADA - ADQ. DE RECARGA PARA TINTAS

En el presente Lote, los Oferentes **OFFICENTER DE PABLO SANABRIA y TECHNO AMERICAN S.R.L** cotizan el mismo precio y los más bajos, sin embargo el oferente **TECHNO AMERICAN S.R.L** fue descalificado en la **I Fase (el RUC presentado no corresponde a la convocante).** Quedando así el oferente **OFFICENTER DE PABLO SANABRIA** es quien cumple con las especificaciones técnicas y los requisitos establecidos en el Pliego de Bases y Condiciones.
En ese sentido se pone de manifiesto que la oferta cotizada en los ítems N° 5 y 6 se encuentran por debajo del 25% al precio referencial cargado en el Portal de la DNCP. Se pasa a verificar la planilla de desglose de precios presentado a petición del Comité de Evaluación, verificándose por el estudio mencionado, que los precios ofertados se ajustan al parámetro de lo ofertado y con los requisitos exigidos en el Pliego de Bases y Condiciones, por tanto el Comité de Evaluación considera que de ser adjudicado no afectará el cumplimiento del contrato.

LOTE N° 13 BRIGADA AEROTRANSPORTADA - ADQ. DE TONER PARA IMPRESORA Y FOTOCOPIADORA MARCA HP

En el presente Lote, el Oferente **NAZARENO COMERCIAL E INDUSTRIAL** cotiza el precio más bajo quien fue descalificado en la segunda fase por presentar de manera incorrecta las documentaciones solicitadas mediante nota por el Comité de Evaluación. Se pasa a la segunda mejor oferta quien es el oferente **OFFICENTER DE PABLO SANABRIA**, cotiza el precio más bajo, quien cumple con las especificaciones técnicas y los requisitos establecidos en el Pliego de Bases y Condiciones.
En ese sentido se pone de manifiesto que la oferta cotizada en el ítem N° 1 se encuentra por debajo del 25% al precio referencial cargado en el Portal de la DNCP. Se pasa a verificar la planilla de desglose de precios presentado a petición del Comité de Evaluación, verificándose por el estudio mencionado, que los precios ofertados se ajustan al parámetro de lo ofertado y con los requisitos exigidos en el Pliego de Bases y Condiciones, por tanto el Comité de Evaluación considera que de ser adjudicado no afectará el cumplimiento del contrato.

COMANDO DE LA FUERZA AEREA
COMITÉ DE EVALUACIÓN
LICITACIÓN POR CONCURSO DE OFERTAS FAP N° 07/2021
Adquisición de Útiles de Oficina, Tintas y Tóner

LOTE N° 14 CIAERE - ADQ. DE UTILES DE OFICINA

En el presente Lote, el Oferente **OFFICENTER DE PABLO SANABRIA**, cotiza el precio más bajo, quien cumple con las especificaciones técnicas y los requisitos establecidos en el Pliego de Bases y Condiciones.

En ese sentido se pone de manifiesto que la oferta cotizada en los ítems N° 4, 5, 11, 13 y 16 se encuentran por debajo del 25% al precio referencial cargado en el Portal de la DNCP. Y el ítem N° 15 por encontrarse por encima del 15% al precio referencial cargado en el Portal de la DNCP. Se pasa a verificar la planilla de desglose de precios presentado a petición del Comité de Evaluación, verificándose por el estudio mencionado, que los precios ofertados se ajustan al parámetro de lo ofertado y con los requisitos exigidos en el Pliego de Bases y Condiciones, por tanto el Comité de Evaluación considera que de ser adjudicado no afectará el cumplimiento del contrato.

LOTE N° 15 CIAERE - ADQUISICIÓN DE TONER PARA IMPRESORA Y FOTOCOPIADORA MARACA CANON

En el presente Lote, el Oferente **TECHNO AMERICAN S.R.L,** cotiza el precio más bajo, fue descalificado en la **I Fase (el RUC presentado no corresponde a la convocante).** Se pasa a la siguiente mejor oferta quien es el oferente **OFFICENTER DE PABLO SANABRIA**, cotiza el precio más bajo, es quien cumple con las especificaciones técnicas y los requisitos establecidos en el Pliego de Bases y Condiciones.

En ese sentido se pone de manifiesto que la oferta cotizada en el ítem N° 2 se encuentra por debajo del 25% al precio referencial cargado en el Portal de la DNCP. Y el ítem N° 1 por encontrarse por encima del 15% al precio referencial cargado en el Portal de la DNCP. Se pasa a verificar la planilla de desglose de precios presentado a petición del Comité de Evaluación, verificándose por el estudio mencionado, que los precios ofertados se ajustan al parámetro de lo ofertado y con los requisitos exigidos en el Pliego de Bases y Condiciones, por tanto el Comité de Evaluación considera que de ser adjudicado no afectará el cumplimiento del contrato.

LOTE N° 16 CIAERE - ADQUISICIÓN DE TONER PARA IMPRESORA Y FOTOCOPIADORA MARACA BROTHER

En el presente Lote, el Oferente **TECHNO AMERICAN S.R.L,** cotiza el precio más bajo, fue descalificado en la **I Fase (el RUC presentado no corresponde a la convocante).** Se pasa a la siguiente mejor oferta quien es el oferente **OFFICENTER DE PABLO SANABRIA**, cotiza el precio más bajo, es quien cumple con las especificaciones técnicas y los requisitos establecidos en el Pliego de Bases y Condiciones.

LOTE N° 17 CIAERE - ADQUISICIÓN DE CARTUCHOS DE TINTAS

En el presente Lote, el Oferente **OFFICENTER DE PABLO SANABRIA**, cotiza el precio más bajo, quien cumple con las especificaciones técnicas y los requisitos establecidos en el Pliego de Bases y Condiciones.

En ese sentido se pone de manifiesto que la oferta cotizada en los ítems N° 5 y 6 por encontrarse por encima del 15% al precio referencial cargado en el Portal de la DNCP. Se pasa a verificar la planilla de desglose de precios presentado a petición del Comité de Evaluación, verificándose por el estudio mencionado, que los precios ofertados se ajustan al parámetro de lo ofertado y con los requisitos exigidos

en el Pliego de Bases y Condiciones, por tanto el Comité de Evaluación considera que de ser adjudicado no afectará el cumplimiento del contrato.

LOTE N° 18 CIAERE - ADQUISICIÓN DE RECARGAS PARA TINTAS

En el presente Lote, el Oferente **OFFICENTER DE PABLO SANABRIA**, cotiza el precio más bajo, quien cumple con las especificaciones técnicas y los requisitos establecidos en el Pliego de Bases y Condiciones.

En ese sentido se pone de manifiesto que la oferta cotizada en los ítems N° 5 y 6 se encuentran por debajo del 25% al precio referencial cargado en el Portal de la DNCP. Se pasa a verificar la planilla de desglose de precios presentado a petición del Comité de Evaluación, verificándose por el estudio mencionado, que los precios ofertados se ajustan al parámetro de lo ofertado y con los requisitos exigidos en el Pliego de Bases y Condiciones, por tanto el Comité de Evaluación considera que de ser adjudicado no afectará el cumplimiento del contrato.

LOTE N° 19 CIAERE - ADQUISICIÓN DE TÓNER PARA IMPRESORA Y FOTOCOPIADORA MARCA HP

En el presente Lote, el Oferente **OFFICENTER DE PABLO SANABRIA**, cotiza el precio más bajo, quien cumple con las especificaciones técnicas y los requisitos establecidos en el Pliego de Bases y Condiciones.

En ese sentido se pone de manifiesto que la oferta cotizada en los ítems N° 1 y 2 se encuentran por debajo del 25% al precio referencial cargado en el Portal de la DNCP. Se pasa a verificar la planilla de desglose de precios presentado a petición del Comité de Evaluación, verificándose por el estudio mencionado, que los precios ofertados se ajustan al parámetro de lo ofertado y con los requisitos exigidos en el Pliego de Bases y Condiciones, por tanto el Comité de Evaluación considera que de ser adjudicado no afectará el cumplimiento del contrato.

LOTE N° 20 CIAERE - ADQUISICIÓN DE TÓNER PARA IMPRESORA Y FOTOCOPIADORA MARCA SAMSUNG

En el presente Lote, el Oferente **TECHNO AMERICAN S.R.L,** cotiza el precio más bajo, fue descalificado en la **I Fase (el RUC presentado no corresponde a la convocante).**

Se pasa a la siguiente mejor oferta quien es el oferente **REAL INVEST S.A** quien fue descalificado en la **I Fase** (No presenta la Póliza de Mantenimiento de Oferta).

Pasando a la siguiente mejor oferta quien es el oferente **OFICOMPRAS DE RODRIGO ZACARÍAS** quien cumple con las especificaciones técnicas y los requisitos establecidos en el Pliego de Bases y Condiciones.

LOTE N° 21 CIAERE - ADQUISICIÓN DE TÓNER PARA IMPRESORA Y FOTOCOPIADORA MARCA KYOCERA

En el presente Lote, el Oferente **OFFICENTER DE PABLO SANABRIA**, cotiza el precio más bajo, quien cumple con las especificaciones técnicas y los requisitos establecidos en el Pliego de Bases y Condiciones.

En ese sentido se pone de manifiesto que la oferta cotizada en el ítem N° 1 se encuentra por debajo del 25% al precio referencial cargado en el Portal de la DNCP. Se pasa a verificar la planilla de desglose de precios presentado a petición del Comité de Evaluación, verificándose por el estudio mencionado, que los precios ofertados se ajustan al parámetro de lo ofertado y con los requisitos exigidos en el Pliego

de Bases y Condiciones, por tanto el Comité de Evaluación considera que de ser adjudicado no afectará el cumplimiento del contrato.

LOTE Nº 22 CIAERE - ADQUISICIÓN DE TÓNER PARA IMPRESORA Y FOTOCOPIADORA MARCA RICOH

En el presente Lote, el Oferente **OFFICENTER DE PABLO SANABRIA**, cotiza el precio más bajo, quien cumple con las especificaciones técnicas y los requisitos establecidos en el Pliego de Bases y Condiciones.

En ese sentido se pone de manifiesto que la oferta cotizada en el ítem N° 1 se encuentra por debajo del 25% al precio referencial cargado en el Portal de la DNCP. Se pasa a verificar la planilla de desglose de precios presentado a petición del Comité de Evaluación, verificándose por el estudio mencionado, que los precios ofertados se ajustan al parámetro de lo ofertado y con los requisitos exigidos en el Pliego de Bases y Condiciones, por tanto el Comité de Evaluación considera que de ser adjudicado no afectará el cumplimiento del contrato.

LOTE N° 23 BRIGADA LOGÍSTICA - ADQ. DE UTILES DE OFICINA.

En el presente Lote, el Oferente **OFFICENTER DE PABLO SANABRIA**, cotiza el precio más bajo, quien cumple con las especificaciones técnicas y los requisitos establecidos en el Pliego de Bases y Condiciones.

En ese sentido se pone de manifiesto que la oferta cotizada en los ítems N° 6, 7, 12, 14, 17 y 18 se encuentran por debajo del 25% al precio referencial cargado en el Portal de la DNCP. Y el ítem N° 1 por encontrarse por encima del 15% al precio referencial cargado en el Portal de la DNCP. Se pasa a verificar la planilla de desglose de precios presentado a petición del Comité de Evaluación, verificándose por el estudio mencionado, que los precios ofertados se ajustan al parámetro de lo ofertado y con los requisitos exigidos en el Pliego de Bases y Condiciones, por tanto el Comité de Evaluación considera que de ser adjudicado no afectará el cumplimiento del contrato.

LOTE Nº 24 BRIGADA LOGÍSTICA - ADQ. DE TONER PARA IMPRESORA Y FOTOCOPIADORA MARCA LEXMAR

En el presente Lote, el Oferente **TECHNO AMERICAN S.R.L,** cotiza el precio más bajo, fue descalificado en la **I Fase (el RUC presentado no corresponde a la convocante).**
Pasando a la siguiente mejor oferta quien es el oferente **OFICOMPRAS DE RODRIGO ZACARÍAS** quien cumple con las especificaciones técnicas y los requisitos establecidos en el Pliego de Bases y Condiciones.

En ese sentido se pone de manifiesto que la oferta cotizada en el ítem N° 1 se encuentra por debajo del 25% al precio referencial cargado en el Portal de la DNCP. Se pasa a verificar la planilla de desglose de precios presentado a petición del Comité de Evaluación, verificándose por el estudio mencionado, que los precios ofertados se ajustan al parámetro de lo ofertado y con los requisitos exigidos en el Pliego de Bases y Condiciones, por tanto el Comité de Evaluación considera que de ser adjudicado no afectará el cumplimiento del contrato.

COMANDO DE LA FUERZA AEREA
COMITÉ DE EVALUACIÓN
LICITACIÓN POR CONCURSO DE OFERTAS FAP Nº 07/2021
Adquisición de Útiles de Oficina, Tintas y Tóner

LOTE N° 25 BRIGADA LOGÍSTICA - ADQ. DE TONER PARA IMPRESORA Y FOTOCOPIADORA MARCA CANON

En el presente Lote, el Oferente **OFFICENTER DE PABLO SANABRIA**, cotiza el precio más bajo, quien cumple con las especificaciones técnicas y los requisitos establecidos en el Pliego de Bases y Condiciones.

En ese sentido se pone de manifiesto que la oferta cotizada en el ítem N° 1 se encuentra por debajo del 25% al precio referencial cargado en el Portal de la DNCP. Se pasa a verificar la planilla de desglose de precios presentado a petición del Comité de Evaluación, verificándose por el estudio mencionado, que los precios ofertados se ajustan al parámetro de lo ofertado y con los requisitos exigidos en el Pliego de Bases y Condiciones, por tanto el Comité de Evaluación considera que de ser adjudicado no afectará el cumplimiento del contrato.

LOTE N° 26 BRIGADA LOGÍSTICA - ADQ. DE TONER PARA IMPRESORA Y FOTOCOPIADORA MARCA BROTHER

En el presente Lote, el Oferente **TECHNO AMERICAN S.R.L,** cotiza el precio más bajo, fue descalificado en la **I Fase (el RUC presentado no corresponde a la convocante).** Se pasa a la siguiente mejor oferta quien es el oferente **OFFICENTER DE PABLO SANABRIA**, cotiza el precio más bajo, es quien cumple con las especificaciones técnicas y los requisitos establecidos en el Pliego de Bases y Condiciones.

LOTE N° 27 BRIGADA LOGÍSTICA - ADQ. DE TONER PARA IMPRESORA Y FOTOCOPIADORA MARCA SHARP

En el presente Lote, el Oferente **OFFICENTER DE PABLO SANABRIA**, cotiza el precio más bajo, quien cumple con las especificaciones técnicas y los requisitos establecidos en el Pliego de Bases y Condiciones.

En ese sentido se pone de manifiesto que la oferta cotizada en el ítem N° 1 se encuentra por debajo del 25% al precio referencial cargado en el Portal de la DNCP. Se pasa a verificar la planilla de desglose de precios presentado a petición del Comité de Evaluación, verificándose por el estudio mencionado, que los precios ofertados se ajustan al parámetro de lo ofertado y con los requisitos exigidos en el Pliego de Bases y Condiciones, por tanto el Comité de Evaluación considera que de ser adjudicado no afectará el cumplimiento del contrato.

LOTE N° 28 BRIGADA LOGISTICA - ADQ. DE CARTUCHOS DE TINTAS

En el presente Lote, el Oferente **OFFICENTER DE PABLO SANABRIA**, cotiza el precio más bajo, quien cumple con las especificaciones técnicas y los requisitos establecidos en el Pliego de Bases y Condiciones.

LOTE N° 29 BRIGADA LOGÍSTICA - ADQ. DE RECARGA PARA TINTAS

En el presente Lote, el Oferente **OFFICENTER DE PABLO SANABRIA**, cotiza el precio más bajo, quien cumple con las especificaciones técnicas y los requisitos establecidos en el Pliego de Bases y Condiciones.

En ese sentido se pone de manifiesto que la oferta cotizada en los ítems N° 2 y 3 se encuentran por debajo del 25% al precio referencial cargado en el Portal de la DNCP. Se pasa a verificar la planilla de desglose de precios presentado a petición del Comité de Evaluación, verificándose por el estudio mencionado, que los precios ofertados se ajustan al parámetro de lo ofertado y con los requisitos exigidos en el Pliego de Bases y Condiciones, por tanto el Comité de Evaluación considera que de ser adjudicado no afectará el cumplimiento del contrato.

LOTE Nº 30 BRIGADA LOGÍSTICA - ADQ. DE TONER PARA IMPRESORA Y FOTOCOPIADORA MARCA HP

En el presente Lote, el Oferente **OFFICENTER DE PABLO SANABRIA**, cotiza el precio más bajo, quien cumple con las especificaciones técnicas y los requisitos establecidos en el Pliego de Bases y Condiciones.

En ese sentido se pone de manifiesto que la oferta cotizada en los ítems N° 1, 2 y 3 se encuentran por debajo del 25% al precio referencial cargado en el Portal de la DNCP. Se pasa a verificar la planilla de desglose de precios presentado a petición del Comité de Evaluación, verificándose por el estudio mencionado, que los precios ofertados se ajustan al parámetro de lo ofertado y con los requisitos exigidos en el Pliego de Bases y Condiciones, por tanto el Comité de Evaluación considera que de ser adjudicado no afectará el cumplimiento del contrato.

LOTE Nº 31 BRIGADA LOGÍSTICA - ADQ. DE TONER PARA IMPRESORA Y FOTOCOPIADORA MARCA SAMSUNG

En el presente Lote, el Oferente **TECHNO AMERICAN S.R.L**, cotiza el precio más bajo, fue descalificado en la I Fase (el RUC presentado no corresponde a la convocante).
Pasando a la siguiente mejor oferta quien es el oferente **OFICOMPRAS DE RODRIGO ZACARÍAS** quien cumple con las especificaciones técnicas y los requisitos establecidos en el Pliego de Bases y Condiciones.

LOTE Nº 32 COMREGAER - ADQ. DE UTILES DE OFICINA.

En el presente Lote, el Oferente **OFFICENTER DE PABLO SANABRIA**, cotiza el precio más bajo, quien cumple con las especificaciones técnicas y los requisitos establecidos en el Pliego de Bases y Condiciones.

En ese sentido se pone de manifiesto que la oferta cotizada en los ítems N° 5, 6, 10, 11 y 12 se encuentran por debajo del 25% al precio referencial cargado en el Portal de la DNCP. Se pasa a verificar la planilla de desglose de precios presentado a petición del Comité de Evaluación, verificándose por el estudio mencionado, que los precios ofertados se ajustan al parámetro de lo ofertado y con los requisitos exigidos en el Pliego de Bases y Condiciones, por tanto el Comité de Evaluación considera que de ser adjudicado no afectará el cumplimiento del contrato.

LOTE Nº 33 COMREGAER - ADQ. DE TONER PARA IMPRESORA Y FOTOCOPIADORA MARCA LEXMAR

En el presente Lote, el Oferente **TECHNO AMERICAN S.R.L**, cotiza el precio más bajo, fue descalificado en la I Fase (el RUC presentado no corresponde a la convocante).

Pasando a la siguiente mejor oferta quien es el oferente **OFICOMPRAS DE RODRIGO ZACARÍAS** quien cumple con las especificaciones técnicas y los requisitos establecidos en el Pliego de Bases y Condiciones.

COMANDO DE LA FUERZA AEREA
COMITÉ DE EVALUACIÓN
LICITACIÓN POR CONCURSO DE OFERTAS FAP N° 07/2021
Adquisición de Útiles de Oficina, Tintas y Tóner

En ese sentido se pone de manifiesto que la oferta cotizada en el ítem N° 1 se encuentran por debajo del 25% al precio referencial cargado en el Portal de la DNCP. Se pasa a verificar la planilla de desglose de precios presentado a petición del Comité de Evaluación, verificándose por el estudio mencionado, que los precios ofertados se ajustan al parámetro de lo ofertado y con los requisitos exigidos en el Pliego de Bases y Condiciones, por tanto el Comité de Evaluación considera que de ser adjudicado no afectará el cumplimiento del contrato.

LOTE N° 34 COMREGAER - ADQ. DE TONER PARA IMPRESORA Y FOTOCOPIADORA MARCA CANON

En el presente Lote, el Oferente **TECHNO AMERICAN S.R.L,** cotiza el precio más bajo, fue descalificado en la **I Fase (el RUC presentado no corresponde a la convocante).** Se pasa a la siguiente mejor oferta quien es el oferente **OFFICENTER DE PABLO SANABRIA**, cotiza el precio más bajo, es quien cumple con las especificaciones técnicas y los requisitos establecidos en el Pliego de Bases y Condiciones.

LOTE N° 35 COMREGAER - ADQ. DE TONER PARA IMPRESORA Y FOTOCOPIADORA MARCA BROTHER

En el presente Lote, el Oferente **OFFICENTER DE PABLO SANABRIA**, cotiza el precio más bajo, quien cumple con las especificaciones técnicas y los requisitos establecidos en el Pliego de Bases y Condiciones.

En ese sentido se pone de manifiesto que la oferta cotizada en el ítem N° 1 se encuentra por debajo del 25% al precio referencial cargado en el Portal de la DNCP. Se pasa a verificar la planilla de desglose de precios presentado a petición del Comité de Evaluación, verificándose por el estudio mencionado, que los precios ofertados se ajustan al parámetro de lo ofertado y con los requisitos exigidos en el Pliego de Bases y Condiciones, por tanto el Comité de Evaluación considera que de ser adjudicado no afectará el cumplimiento del contrato.

LOTE N° 36 COMREGAER - ADQ. DE CARTUCHOS DE TINTAS

En el presente Lote, el Oferente **OFFICENTER DE PABLO SANABRIA**, cotiza el precio más bajo, quien cumple con las especificaciones técnicas y los requisitos establecidos en el Pliego de Bases y Condiciones.

En ese sentido se pone de manifiesto que la oferta cotizada en los ítems N° 3 y 4 se encuentra por encima del 15% al precio referencial cargado en el Portal de la DNCP. Se pasa a verificar la planilla de desglose de precios presentado a petición del Comité de Evaluación, verificándose por el estudio mencionado, que los precios ofertados se ajustan al parámetro de lo ofertado y con los requisitos exigidos en el Pliego de Bases y Condiciones, por tanto el Comité de Evaluación considera que de ser adjudicado no afectará el cumplimiento del contrato.

LOTE N° 37 COMREGAER - ADQ. DE TONER PARA IMPRESORA Y FOTOCOPIADORA MARCA HP

En el presente Lote, el Oferente **OFFICENTER DE PABLO SANABRIA**, cotiza el precio más bajo, quien cumple con las especificaciones técnicas y los requisitos establecidos en el Pliego de Bases y Condiciones.

En ese sentido se pone de manifiesto que la oferta cotizada en el ítem N° 1 se encuentra por debajo del 25% al precio referencial cargado en el Portal de la DNCP. Se pasa a verificar la planilla de desglose de precios presentado a petición del Comité de Evaluación, verificándose por el estudio mencionado, que los precios ofertados se ajustan al parámetro de lo ofertado y con los requisitos exigidos en el Pliego

de Bases y Condiciones, por tanto el Comité de Evaluación considera que de ser adjudicado no afectará el cumplimiento del contrato.

LOTE N° 38 PGA - ADQ. DE UTILES DE OFICINA.

En el presente Lote, el Oferente **OFFICENTER DE PABLO SANABRIA**, cotiza el precio más bajo, quien cumple con las especificaciones técnicas y los requisitos establecidos en el Pliego de Bases y Condiciones.

En ese sentido se pone de manifiesto que la oferta cotizada en los ítems N° 3, 4, 10, 12, 14 y 15 se encuentra por debajo del 25% al precio referencial cargado en el Portal de la DNCP. Se pasa a verificar la planilla de desglose de precios presentado a petición del Comité de Evaluación, verificándose por el estudio mencionado, que los precios ofertados se ajustan al parámetro de lo ofertado y con los requisitos exigidos en el Pliego de Bases y Condiciones, por tanto el Comité de Evaluación considera que de ser adjudicado no afectará el cumplimiento del contrato.

LOTE N° 39 PGA - ADQ. DE TONER PARA IMPRESORA Y FOTOCOPIADORA MARCA LEXMAR

En el presente Lote, el Oferente **OFFICENTER DE PABLO SANABRIA**, cotiza el precio más bajo, quien cumple con las especificaciones técnicas y los requisitos establecidos en el Pliego de Bases y Condiciones.

LOTE N° 40 PGA - ADQ. DE CARTUCHOS DE TINTAS

En el presente Lote, el Oferente **OFFICENTER DE PABLO SANABRIA**, cotiza el precio más bajo, quien cumple con las especificaciones técnicas y los requisitos establecidos en el Pliego de Bases y Condiciones.

En ese sentido se pone de manifiesto que la oferta cotizada en los ítems N° 5 y 6 se encuentra por encima del 15% al precio referencial cargado en el Portal de la DNCP. Se pasa a verificar la planilla de desglose de precios presentado a petición del Comité de Evaluación, verificándose por el estudio mencionado, que los precios ofertados se ajustan al parámetro de lo ofertado y con los requisitos exigidos en el Pliego de Bases y Condiciones, por tanto el Comité de Evaluación considera que de ser adjudicado no afectará el cumplimiento del contrato.

LOTE N° 41 PGA - ADQ. DE TONER PARA IMPRESORA Y FOTOCOPIADORA MARCA HP

En el presente Lote, el Oferente **OFFICENTER DE PABLO SANABRIA**, cotiza el precio más bajo, quien cumple con las especificaciones técnicas y los requisitos establecidos en el Pliego de Bases y Condiciones.

En ese sentido se pone de manifiesto que la oferta cotizada en el ítem N° 1 se encuentra por debajo del 25% al precio referencial cargado en el Portal de la DNCP. Se pasa a verificar la planilla de desglose de precios presentado a petición del Comité de Evaluación, verificándose por el estudio mencionado, que los precios ofertados se ajustan al parámetro de lo ofertado y con los requisitos exigidos en el Pliego de Bases y Condiciones, por tanto el Comité de Evaluación considera que de ser adjudicado no afectará el cumplimiento del contrato.

COMANDO DE LA FUERZA AEREA
COMITÉ DE EVALUACIÓN
LICITACIÓN POR CONCURSO DE OFERTAS FAP N° 07/2021
Adquisición de Útiles de Oficina, Tintas y Tóner

LOTE N° 42 SETAM - ADQ. DE UTILES DE OFICINA.

En el presente Lote, el Oferente **OFFICENTER DE PABLO SANABRIA**, cotiza el precio más bajo, quien cumple con las especificaciones técnicas y los requisitos establecidos en el Pliego de Bases y Condiciones.

En ese sentido se pone de manifiesto que la oferta cotizada en los ítems N° 6, 7, 13, 15, 18 y 19 se encuentran por debajo del 25% al precio referencial cargado en el Portal de la DNCP. Y el ítem N° 1 por encontrarse por encima del 15% al precio referencial cargado en el Portal de la DNCP. Se pasa a verificar la planilla de desglose de precios presentado a petición del Comité de Evaluación, verificándose por el estudio mencionado, que los precios ofertados se ajustan al parámetro de lo ofertado y con los requisitos exigidos en el Pliego de Bases y Condiciones, por tanto el Comité de Evaluación considera que de ser adjudicado no afectará el cumplimiento del contrato.

LOTE N° 43 SETAM - ADQ. DE CARTUCHOS DE TINTAS

En el presente Lote, el Oferente **OFFICENTER DE PABLO SANABRIA**, cotiza el precio más bajo, quien cumple con las especificaciones técnicas y los requisitos establecidos en el Pliego de Bases y Condiciones.

En ese sentido se pone de manifiesto que la oferta cotizada en el ítem N° 7 se encuentra por debajo del 25% al precio referencial cargado en el Portal de la DNCP. Y los ítems N° 3 y 4 por encontrarse por encima del 15% al precio referencial cargado en el Portal de la DNCP. Se pasa a verificar la planilla de desglose de precios presentado a petición del Comité de Evaluación, verificándose por el estudio mencionado, que los precios ofertados se ajustan al parámetro de lo ofertado y con los requisitos exigidos en el Pliego de Bases y Condiciones, por tanto el Comité de Evaluación considera que de ser adjudicado no afectará el cumplimiento del contrato.

LOTE N° 44 SETAM - ADQ. DE TONER PARA IMPRESORA Y FOTOCOPIADORA MARCA HP

En el presente Lote, el Oferente **OFFICENTER DE PABLO SANABRIA**, cotiza el precio más bajo, quien cumple con las especificaciones técnicas y los requisitos establecidos en el Pliego de Bases y Condiciones.

En ese sentido se pone de manifiesto que la oferta cotizada en el ítem N° 1 se encuentra por debajo del 25% al precio referencial cargado en el Portal de la DNCP. Se pasa a verificar la planilla de desglose de precios presentado a petición del Comité de Evaluación, verificándose por el estudio mencionado, que los precios ofertados se ajustan al parámetro de lo ofertado y con los requisitos exigidos en el Pliego de Bases y Condiciones, por tanto el Comité de Evaluación considera que de ser adjudicado no afectará el cumplimiento del contrato.

LOTE N° 45 CUARTEL GENERAL - ADQ. DE UTILES DE OFICINA.

En el presente Lote, el Oferente **OFFICENTER DE PABLO SANABRIA**, cotiza el precio más bajo, quien cumple con las especificaciones técnicas y los requisitos establecidos en el Pliego de Bases y Condiciones.

En ese sentido se pone de manifiesto que la oferta cotizada en los ítems N° 3 y 4 se encuentran por debajo del 25% al precio referencial cargado en el Portal de la DNCP. Se pasa a verificar la planilla de desglose de precios presentado a petición del Comité de Evaluación, verificándose por el estudio mencionado, que los precios ofertados se ajustan al parámetro de lo ofertado y con los requisitos exigidos

en el Pliego de Bases y Condiciones, por tanto el Comité de Evaluación considera que de ser adjudicado no afectará el cumplimiento del contrato.

LOTE N° 46 CUARTEL GENERAL - ADQ. DE TONER PARA IMPRESORA Y FOTOCOPIADORA MARCA LEXMAR

En el presente Lote, el Oferente **OFFICENTER DE PABLO SANABRIA**, cotiza el precio más bajo, quien cumple con las especificaciones técnicas y los requisitos establecidos en el Pliego de Bases y Condiciones.

En ese sentido se pone de manifiesto que la oferta cotizada en el ítem N° 2 se encuentra por debajo del 25% al precio referencial cargado en el Portal de la DNCP. Se pasa a verificar la planilla de desglose de precios presentado a petición del Comité de Evaluación, verificándose por el estudio mencionado, que los precios ofertados se ajustan al parámetro de lo ofertado y con los requisitos exigidos en el Pliego de Bases y Condiciones, por tanto el Comité de Evaluación considera que de ser adjudicado no afectará el cumplimiento del contrato.

LOTE N° 47 CUARTEL GENERAL - ADQ. DE TONER PARA IMPRESORA Y FOTOCOPIADORA MARCA BROTHER

En el presente Lote, el Oferente **TECHNO AMERICAN S.R.L,** cotiza el precio más bajo, fue descalificado en la **I Fase (el RUC presentado no corresponde a la convocante).** Se pasa a la siguiente mejor oferta quien es el oferente **OFFICENTER DE PABLO SANABRIA**, cotiza el precio más bajo, es quien cumple con las especificaciones técnicas y los requisitos establecidos en el Pliego de Bases y Condiciones.

En ese sentido se pone de manifiesto que la oferta cotizada en el ítem N° 2 se encuentra por debajo del 25% al precio referencial cargado en el Portal de la DNCP. Se pasa a verificar la planilla de desglose de precios presentado a petición del Comité de Evaluación, verificándose por el estudio mencionado, que los precios ofertados se ajustan al parámetro de lo ofertado y con los requisitos exigidos en el Pliego de Bases y Condiciones, por tanto el Comité de Evaluación considera que de ser adjudicado no afectará el cumplimiento del contrato.

LOTE N° 48 CUARTEL GENERAL - ADQ. DE CARTUCHOS DE TINTAS

En el presente Lote, el Oferente **OFFICENTER DE PABLO SANABRIA**, cotiza el precio más bajo, quien cumple con las especificaciones técnicas y los requisitos establecidos en el Pliego de Bases y Condiciones.

En ese sentido se pone de manifiesto que la oferta cotizada en los ítems N° 5 y 6 se encuentra por encima del 15% al precio referencial cargado en el Portal de la DNCP. Se pasa a verificar la planilla de desglose de precios presentado a petición del Comité de Evaluación, verificándose por el estudio mencionado, que los precios ofertados se ajustan al parámetro de lo ofertado y con los requisitos exigidos en el Pliego de Bases y Condiciones, por tanto el Comité de Evaluación considera que de ser adjudicado no afectará el cumplimiento del contrato.

COMANDO DE LA FUERZA AEREA
COMITÉ DE EVALUACIÓN
LICITACIÓN POR CONCURSO DE OFERTAS FAP Nº 07/2021
Adquisición de Útiles de Oficina, Tintas y Tóner

LOTE N° 49 CUARTEL GENERAL - ADQ. DE RECARGA PARA TINTAS

En el presente Lote, el Oferente **OFFICENTER DE PABLO SANABRIA**, cotiza el precio más bajo, quien cumple con las especificaciones técnicas y los requisitos establecidos en el Pliego de Bases y Condiciones.

LOTE N° 50 CUARTEL GENERAL - ADQ. DE TONER PARA IMPRESORA Y FOTOCOPIADORA MARCA HP

En el presente Lote, el Oferente **OFFICENTER DE PABLO SANABRIA**, cotiza el precio más bajo, quien cumple con las especificaciones técnicas y los requisitos establecidos en el Pliego de Bases y Condiciones.

En ese sentido se pone de manifiesto que la oferta cotizada en los ítems N° 1, 2, 3, 4 y 5 por encontrarse por debajo del 25% al precio referencial cargado en el Portal de la DNCP. Se pasa a verificar la planilla de desglose de precios presentado a petición del Comité de Evaluación, verificándose por el estudio mencionado, que los precios ofertados se ajustan al parámetro de lo ofertado y con los requisitos exigidos en el Pliego de Bases y Condiciones, por tanto el Comité de Evaluación considera que de ser adjudicado no afectará el cumplimiento del contrato.

LOTE N° 51 CUARTEL GENERAL - ADQ. DE TINTA PARA IMPRESORA Y MULTIFUNCION MARCA EPSON L3110

En el presente Lote, el Oferente **OFICOMPRAS DE RODRIGO ZACARÍAS** quien cumple con las especificaciones técnicas y los requisitos establecidos en el Pliego de Bases y Condiciones.

En ese sentido se pone de manifiesto que la oferta cotizada en los ítems N° 1, 2, 3, 4 por encontrarse por debajo del 25% al precio referencial cargado en el Portal de la DNCP. Se pasa a verificar la planilla de desglose de precios presentado a petición del Comité de Evaluación, verificándose por el estudio mencionado, que los precios ofertados se ajustan al parámetro de lo ofertado y con los requisitos exigidos en el Pliego de Bases y Condiciones, por tanto el Comité de Evaluación considera que de ser adjudicado no afectará el cumplimiento del contrato.

5. QUINTA FASE – (Recomendación para la Adjudicación y/o Declaración Desierta)

Por las razones y fundamentos legales expuestos precedentemente el Comité de Evaluación recomienda al Señor Comandante de la Fuerza Aérea:

1. **ADJUDICAR:** a las empresas **OFFICENTER DE PABLO SANABRIA y OFICOMPRAS DE RODRIGO ZACARÍAS** de la presente **Licitación por Concurso de Ofertas FAP 07/2021, para la "Adquisición de Útiles de Oficina, Tintas y Tóner".**

- **OFFICENTER DE PABLO SANABRIA,** en los Lotes 1, 2, 3, 4, 5, 6, 7, 8, 9, 10, 11, 12, 13, 14, 15, 16, 17, 18, 19, 21, 22, 23, 25, 26, 27, 28, 29, 30, 32, 34, 35, 36, 37, 38, 39, 40, 41, 42, 43, 44, 45, 46, 47, 48, 49, 50 por un monto total de **Gs 152.926.530 (Guaraníes ciento cincuenta y dos millones novecientos veintiséis mil quinientos treinta).**

COMANDO DE LA FUERZA AEREA
COMITÉ DE EVALUACIÓN
LICITACIÓN POR CONCURSO DE OFERTAS FAP N° 07/2021
Adquisición de Útiles de Oficina, Tintas y Tóner

- **OFICOMPRAS DE RODRIGO ZACARÍAS,** en los Lotes 20, 24, 31, 33 y 51 por un monto total de **Gs 6.749.500 (Guaraníes seis millones setecientos cuarenta y nueve mil quinientos).**

Monto Total Adjudicado LCO FAP 07/2021, para la **Adquisición de Útiles de Oficina, Tintas y Tóner** asciende a **Gs. 159.676.030** (Guaraníes ciento cincuenta y nueve millones seiscientos setenta y seis mil treinta).

La presente adjudicación se basa en lo establecido en el Artículo 27 y 28, de la Ley 2051 de Contrataciones Públicas y el Capitulo III, Sección VI "Evaluación y Comparación de Ofertas" y Sección VII "Adjudicación" del Decreto N° 2992/19 que reglamenta el supracitado cuerpo legal.

Siendo la fecha indicada a continuación, el Comité de Evaluación, resuelve remitir a la Máxima Autoridad, el presente Informe y las documentaciones que los respaldan, a fin de proceder a la adjudicación respectiva, conforme a las recomendaciones formuladas.

Avalan el estudio realizado en la Ciudad de Luque, República del Paraguay, en la sala de reuniones del Centro Financiero N° 4, los Miembros del Comité de Evaluación. No habiendo otro punto que tratar, se levanta la sesión siendo las 17:00 horas del día 23 del mes de junio del año dos mil veintiuno, suscribiendo el presente Informe.

MARIA ISABEL NUÑEZ ROJAS
S1° AVC – MIEMBRO DE COMITÉ

ESTEBAN EMMANUEL BRITOS GONZALEZ
S1° TEC – MIEMBRO DE COMITÉ

SILVIA MARIBEL ACOSTA PÁEZ
SA AVC – MIEMBRO DE COMITÉ

PATRICIA MAGDALENA ALDERETE BAEZ
SA AVC – MIEMBRO DE COMITÉ

CARLOS MIGUEL DIAZ GALEANO
SO TEC– MIEMBRO DE COMITÉ

MÁXIMO GALVAN ORTIZ
SOP MAM– MIEMBRO DE COMITÉ

MARIA LETICIA GOMEZ CARDOZO
TTE AVL– MIEMBRO DE COMITÉ

PRISCILA RUIZ GONZALEZ
TTE AVL– MIEMBRO DE COMITÉ

FRANCISCO A. ALFONSO GUAYUAN
CAP AVL – PRESIDENTE DE COMITÉ