CORTE SUPREMA DE JUSTICIA
Circunscripción Judicial Canindeyú
Sub-Unidad Operativa de Contrataciones

Compromiso con la gente

Salto del Guairá, 06 de Mayo de 2.019.

INFORME DEL COMITÉ DE EVALUACIÓN
SOBRE EL LLAMADO A CONTRATACIÓN DIRECTA Nº 04/2.019.
ID Nº 362.987 *"SERVICIO DE EVENTOS PROTOCOLARES Y CATERING"*

En la oficina de la Unidad Operativa de Contrataciones del Poder Judicial de Canindeyú, se reúnen los miembros del Comité de Evaluación, a fin de proceder al análisis, evaluación y recomendación de adjudicación de la oferta sobre el llamado para el ***SERVICIO DE EVENTOS PROTOCOLARES Y CATERING***.

La apertura se llevó a cabo el día 24/04/2.019 a las 09:30 horas, según acta de apertura que forma parte del presente informe.
Ponemos a vuestro conocimiento que fueron remitidos los informes correspondientes atendiendo a lo estipulado en el Art. 34 CONTRATACIÓN DIRECTA, Procedimiento, la cual establece invitar por escrito a cinco potenciales oferentes para que presenten ante la Unidad Operativa de Contrataciones su oferta económica en sobre cerrado.

A continuación se detallan las empresas a las que se cursaron la invitación

1- **OILDA ANTONIA GOMEZ**

2- **PABLO ANTONIO RAMIREZ**

3- **GUSTAVO ADOLFO PANIAGUA**

4- **SANDRA ISIDORA RECALDE VILLALBA**

5- **HELENA DE CORDOUE**

El encargado de la unidad Operativa de Contrataciones informa que en el término legal de la primera convocatoria de fecha 16/04/2018, se ha recibido la oferta solamente de la empresa **EMMANUEL BUFFET** de la Sra. Oilda Gómez de Paniagua, y atendiendo a lo dispuesto en la Resolución Nº 805/09 en su Art. 1º, de la Dirección Nacional de Contrataciones Pública, que expresa cuanto sigue. En las Contrataciones Directas en las cuales no contare con un mínimo de tres ofertas al momento del vencimiento del plazo de la entrega de ofertas, la convocante deberá prorrogar la fecha de entrega de sobres. Por lo que la convocante decidió postergar el presente llamado para el día 24/04/2019, cabe mencionar que la oferta de la empresa EMMANUEL BUFFET ha quedado bajo guarda de la oficina de la U.O.C. que es válido para la segunda convocatoria.

Presentaron sus ofertas a este llamado las siguiente empresa:

1- OILDA ANTONIA GOMEZ, **RUC Nº 1309150-6.**

Abog. Jorge Daniel Bartomeut
Jefe de Sección U.O.C.
Circunscripción Judicial de Canindeyú

Lic. Juan R. Esquivel M.
Jefe de Sección - Serv. Generales
Poder Judicial - Salto del Guairá

Lic. Fabiana Arria Fleitas
Técnico Administrativo
Poder Judicial - Canindeyú

06 MAY 2019
PRESIDENCIA

1- ANALISIS DE LAS OFERTAS:

Se procede a determinar si las ofertas se ajustan sustancialmente a los requisitos legales del Pliego de Bases y Condiciones del presente procedimiento de contratación mediante la verificación de los siguientes documentos:

I. Documentos comunes para Personas Físicas y Jurídicas.	OFERENTE OILDA ANTONIA GOMEZ
a) **Formulario de Oferta *** *[El formulario de oferta debe ser completado y firmado por el oferente conforme al modelo indicado en la Sección VI]*	Cumple
b) **Garantía de Mantenimiento de Oferta***	Cumple
c) **Declaración jurada de no hallarse comprendido en las prohibiciones o limitaciones para contratar establecidas en el artículo 40 y de integridad conforme al artículo 20, inc. *"w"*, ambos de la Ley N° 2051/03, de acuerdo con lo dispuesto en la Resolución N° 330/07 de la Dirección General de Contrataciones Públicas. ***	Cumple
d) **Declaración Jurada en la que se garantice que el oferente no se encuentra involucrado en prácticas que violen derechos de los menores estipulados en la Constitución Nacional, los Convenios 138 y 182 de la Organización Internacional del Trabajo (OIT), el Código del Trabajo, Código de la Niñez y la Adolescencia, demás leyes y normativas vigentes en la República del Paraguay, conforme al formato aprobado por la Dirección Nacional de Contrataciones Públicas en la Resolución DNCP Nº 941/2010.**	Cumple

II. Documentos legales para Oferentes individuales que sean Personas Físicas.	OFERENTE OILDA ANTONIA GOMEZ
Fotocopia simple de la cédula de identidad del firmante de la oferta*.	Cumple
Fotocopia simple de la cédula tributaria del oferente *(RUC)*.	Cumple
Fotocopia simple de su última declaración de IVA y/o Impuesto a la Renta, y Certificado de cumplimiento Tributario vigente.	Cumple
Fotocopia simple de la patente Municipal del Oferente.	Cumple
En el caso que suscriba la oferta otra persona en su representación, deberá acompañar una fotocopia simple de su cédula de identidad y una fotocopia autenticada del poder suficiente otorgado por Escritura Pública para presentar la oferta y representarlo en los actos de la licitación. No es necesario que el Poder esté inscripto en el Registro de Poderes.*	No Aplica

Dog. Jorge Daniel Bartolomé
Jefe de Sección U.O.C.
Circunscripción Judicial de Canindeyú

2- COMPARACIÓN DE LA OFERTA: A continuación se procedió a elaborar el cuadro comparativo de las ofertas, que concuerde sustancialmente a los requerimientos legales a fin de evaluar el ofrecimiento económico presentado por cada oferente, que se detalla en el siguiente cuadro:

Lic. Juan A. Esquivel M.
Jefe de Sección - Serv. Generales
Poder Judicial - Salto del Guairá

		1- EMMANUEL BUFFET				
Item	Descripción	Unidad de medida	Presen-tacion	Cant.	Precio Unitario	Precio Total
1	BOCADITOS SALADOS SURTIDOS/ POR 100 UNIDADES	Unidad	Evento	1	110.000	**110.000**
2	BOCADITOS DULCES SURTIDOS/POR 100 UNIDADES	Unidad	Evento	1	100.000	**100.000**
3	CAFÉ NEGRO/ POR LITRO	Unidad	Evento	1	15.000	**15.000**
4	COCIDO NEGRO /POR LITRO	Unidad	Evento	1	15.000	**15.000**
5	PROVISION DE CHIPA GUAZÚ Y SOPA/POR ASADERAS	Unidad	Evento	1	50.000	**50.000**

Lic. Alvaro Arma Fiscitos
Técnico Administrativo
Poder Judicial - Canindeyú

6	PROVISION DE COMIDAS FRIAS	Unidad	Evento	1	50.000	**50.000**
7	MENÚ ECONÓMICO PARA ALMUERZO O CENA	Unidad	Evento	1	40.000	**40000**
8	TORTA DECORADA	Unidad	Evento	1	35.000	**35.000**
9	PROVISIÓN DE SILLAS DE PLÁSTICO	Unidad	Evento	1	3.500	**3.500**
10	PROVISIÓN DE FORRO PARA SILLA	Unidad	Evento	1	2.500	**2.500**
11	PROVISIÓN DE MESA REDONDA o MESA CUADRADA	Unidad	Evento	1	10.000	**10.000**
12	PROVISIÓN DE MANTELES PARA MESA REDONDA	Unidad	Evento	1	5.000	**5.000**
13	SERVICIO DE DECORACIÓN (ENTRETELADO)	Unidad	Evento	1	50.000	**50.000**
			TOTAL			**486.000**

RESULTADO:
No se produjeron errores aritméticos en la oferta.

Por lo tanto luego de ser analizada la única propuesta presentada y cumpliendo con los requerimientos establecidos, optamos por la oferta de la Empresa **EMMANUEL BUFETT de la Sra. Oilda Antonia Gómez por que cumple con los requisitos solicitados en el Pliego de Bases y Condiciones**. La adjudicación es por el Total.

3- Para la evaluación y comparación de las ofertas, la Convocante utilizará los siguientes criterios:

a) **Capacidad legal:**
- No estar comprendido en las prohibiciones o limitaciones para contratar. Este requisito se acredita con la documentación indicada en el **Anexo E**;
- Tener capacidad legal para presentar ofertas y ejecutar el contrato. Este requisito se acredita con la documentación indicada en el **Anexo E;**
- Otros requisitos que la Convocante considere pertinente conforme a la legislación vigente que se indique en el **Anexo E**.

Se verifico que el oferente no se encuentra dentro en las prohibiciones contenidas en la Ley N° 1626/00 "De la Función Pública" según el siguiente detalle:

Nº	Nombres y Apellidos	Nº De Cedula De Identidad
1	**EMMANUEL BUFFET** **OILDA ANTONIA GOMEZ DE PANIAGUA**	**1.309.150**

Fue verificado que la representante de la empresa **EMMANUEL BUFFET**, según el reporte de la Secretaría Nacional de Tecnologías de la Información y comunicación **(SENATICS)** no se encuentra en las inhabilidades de la Resolución **Nº 849/2015 Art. 40 de la ley 2051/03** lo cual no le prohíbe y limita para que la empresa pueda ser adjudicada y cumple con conformidad con dicha reglamentación.

Abog. Jorge Daniel Bartomeut
Jefe de Sección U.O.C.
Circunscripción Judicial de Canindeyú

Lic. Juan R. Esquivel M.
Jefe de Sección - Serv. Generales
Poder Judicial - Salto del Guairá

Lic. Adriana Maria Flecha
Técnico Administrativo
Poder Judicial - Canindeyú

16 MAY 2019
PRESIDENCIA

b) Análisis de los precios ofertados

Ítem	Descripción	OFERENTE		
		EMMANUEL BUFFET		
		Precio Referencial	Precio de Costo Unitario	% Variación
1	BOCADITOS SALADOS SURTIDOS/ POR 100 UNIDADES	110.000	110.000	0%
2	BOCADITOS DULCES SURTIDOS/POR 100 UNIDADES	100.000	100.000	0%
3	CAFÉ NEGRO/ POR LITRO	15.000	15.000	0%
4	COCIDO NEGRO /POR LITRO	15.000	15.000	0%
5	PROVISION DE CHIPA GUAZÚ Y SOPA/POR ASADERAS	50.000	50.000	0%
6	PROVISION DE COMIDAS FRIAS	50.000	50.000	0%
7	MENÚ ECONÓMICO PARA ALMUERZO O CENA	40.000	40.000	0%
8	TORTA DECORADA	35.000	35.000	0%
9	PROVISIÓN DE SILLAS DE PLÁSTICO	3.500	3.500	0%
10	PROVISIÓN DE FORRO PARA SILLA	2.500	2.500	0%
11	PROVISIÓN DE MESA REDONDA o MESA CUADRADA	10.000	10.000	0%
12	PROVISIÓN DE MANTELES PARA MESA REDONDA	5.000	5.000	0%
13	SERVICIO DE DECORACIÓN (ENTRETELADO)	50.000	50.000	0%

El Comité de Evaluación luego de verificar que los ítems cotizados ninguno de ellos está por encima del 20% ni por debajo de los 30%, encuentra satisfactoria los precios, una vez analizado y verificada las ofertas presentadas por los oferentes, y confirma que los precios son compatibles y por consiguiente la oferta es de ejecución posible, y cumple con los requisitos impositivos y gravámenes correspondientes.

La empresa arriba mencionada, cumple con este requisito.

c) **Experiencia:**

*Copia de Contratos que demuestre su experiencia (mínima de 2 años): Copia de contratos y/o facturas de provisión de Sistema de Seguridad (**SERVICIO DE EVENTOS PROTOCOLARES Y CATERING),** ejecutados en los años: 2.017 y 2.018, con instituciones públicas y privadas, por montos del 50% del monto de lo ofertado. Podrán presentar la cantidad de documentaciones que fueren necesarios para acreditar el monto solicitado.*

La empresa arriba mencionada, cumple con este requisito.

Certificado de Origen Nacional emitido por la Dirección General de Desarrollo Empresarial del Ministerio de Industria y Comercio y/o Constancia de inicio de los trámites para la obtención del certificado al momento de la apertura de sobres. La no presentación de dicha documentación mencionada no será motivo de descalificación a los oferentes.

El margen de preferencia a ser utilizado es:

V- Otros documentos.	EMMANUEL BUFFET
1- Copia de contratos adquiridos con otras Instituciones Públicas o Privadas durante los dos últimos años. Periodo 2.017-2.018.-	*Cumple*
2- Presentar el Certificado de Origen Nacional emitido por el MIC, la no presentación no será causal motivo de descalificación.	No presenta

Abog. Jorge Daniel Bartomeut
Jefe de Sección U.O.C.
Circunscripción Judicial de Canindeyú

Lic. Juan R. Esquivel M.
Jefe de Sección - Serv. Generales
Poder Judicial - Salto del Guairá

Lic. Adrian Alvia Freitas
Técnico Administrativo
Poder Judicial - Canindeyú

La Convocante no aplicó el criterio de Margen de Preferencia debido a que ningún bien es de origen nacional, y que el Oferente no presentó el Certificado de origen nacional. No siendo un motivo de descalificación, este comité no utilizo dicho criterio para la evaluación de la adjudicación y decide dar seguimiento a la misma.

5- RECOMENDACIÓN DE ADJUDICACIÓN:

De conformidad a lo que establece la ley 2051/2003 de "Contrataciones Públicas" y el Decreto Reglamentario Nº 21909/2003, que norma la elaboración de un Dictamen por parte del Comité de Evaluación, a fin de proceder al análisis, evaluación y recomendación de la adjudicación de las ofertas recibidas, hasta determinar la más conveniente.

Este Comité de Evaluación recomienda la Adjudicación a la siguiente empresa:
EMMANUEL BUFFET RUC Nº 1309150-6, propiedad de la **Sra. Oilda Antonia Gómez de Paniagua, para el Servicio de Eventos Protocolares y Catering,** porque cumple a cabalidad con las especificaciones técnicas del Pliego de bases y condiciones para la adjudicación, por un **monto mínimo de Gs. 50.000.000 (Guaraníes, Cincuenta millones) y por un monto máximo** de **Gs. 100.000.000 (Guaraníes Cien millones)** incluidas todas las cargas impositivas que correspondan, modalidad de **CONTRATO ABIERTO** vigente hasta el 31 de Diciembre de 2.019, según se detalla en el siguiente cuadro:

Ítem	Descripción	EMMANUEL BUFFET				
		Unidad de medida	Presen-tacion	Cant.	Precio Unitario	Precio Total
1	BOCADITOS SALADOS SURTIDOS/ POR 100 UNIDADES	Unidad	Evento	1	110.000	**110.000**
2	BOCADITOS DULCES SURTIDOS/POR 100 UNIDADES	Unidad	Evento	1	100.000	**100.000**
3	CAFÉ NEGRO/ POR LITRO	Unidad	Evento	1	15.000	**15.000**
4	COCIDO NEGRO /POR LITRO	Unidad	Evento	1	15.000	**15.000**
5	PROVISION DE CHIPA GUAZÚ Y SOPA/POR ASADERAS	Unidad	Evento	1	50.000	**50.000**
6	PROVISION DE COMIDAS FRIAS	Unidad	Evento	1	50.000	**50.000**
7	MENÚ ECONÓMICO PARA ALMUERZO O CENA	Unidad	Evento	1	40.000	**40.000**
8	TORTA DECORADA. (por kg)	Unidad	Evento	1	35.000	**35.000**
9	PROVISIÓN DE SILLAS DE PLÁSTICO	Unidad	Evento	1	3.500	**3.500**
10	PROVISIÓN DE FORRO PARA SILLA	Unidad	Evento	1	2.500	**2.500**
11	PROVISIÓN DE MESA REDONDA o MESA CUADRADA	Unidad	Evento	1	10.000	**10.000**
12	PROVISIÓN DE MANTELES PARA MESA REDONDA	Unidad	Evento	1	5.000	**5.000**
13	SERVICIO DE DECORACIÓN (ENTRETELADO por metros).	Unidad	Evento	1	50.000	**50.000**
		TOTAL				**486.000**

Por lo tanto el monto máximo de la adjudicación es de **Gs. 100.000.000 (Guaraníes Cien millones)**, salvo mejor parecer del Presidente del Consejo de Administración.

Es nuestro Informe.

Abg. JORGE DANIEL BARTOMEUT
JEFE DE SECCION U.O.C

Lic. JUAN RAMON ESQUIVEL
JEFE DE SECCION SERV. GRALES

Lic. ADRIANA ARRUA FLEITAS
TECNICO ADM

16 MAY 2019
PRESIDENC...

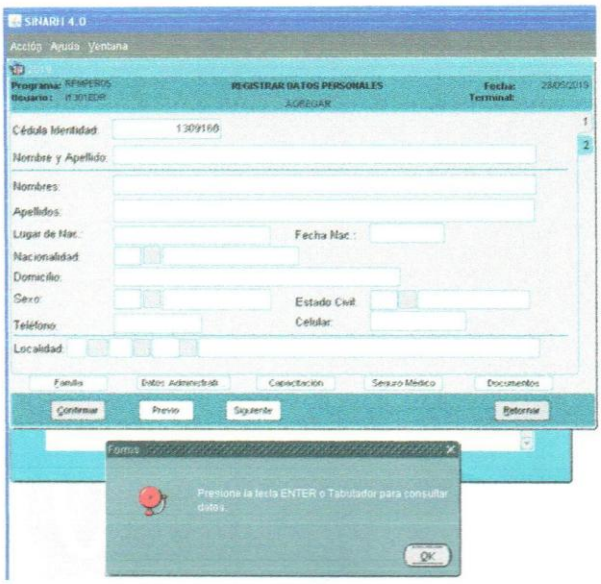

PODER JUDICIAL
CIRCUNSCRIPCION JUDICIAL CANINDEYU
UNIDAD OPERATIVA DE CONTRATACIONES

Abog. Jorge Daniel Bartomeut
Jefe de Sección U.O.C.
Circunscripción Judicial de Canindeyú