Municipalidad de Capiatá
RUC Nº: 80001263-1
Telefono: 0228-634727 -

Expediente Nº: 6998/2023

Capiatá, Martes, 14 de Noviembre de 2023

Señor Intendente Municipal
Abg. Laura Cristina Gamarra de Talavera
E. S. D.

El que suscribe: **OBRAS Y PROYECTOS**
con Ced. Id. Nº: **0** con RUC Nº: **99.596**
Nacionalidad: **Paraguaya**
Domiciliado en:
de la Localidad de: **Sin Descripcion**
Direcc.Comercial: **Capiata.**
Telefono:
Correo Eléctronico:
Recurrente: con Ced. Id. Nº:

Motivo:INFORME

Que viene por la presente a solicitar:
INFORME Y REMISION DE VERIFICACION REALIZADA REFERENTE AL PUENTE S/ ARROYO TAYUAZAPE DE LA CÑIA 17 YATAITY Bº CERRITO..=

Firma Solicitante

Municipalidad de Capiatá
Tel: 0228-634727 -
Contraseña - RMC: 99596
Mesa de Entrada

Expediente Nº: 6998/2023

Recurrente: OBRAS Y PROYECTOS
Solicita: Motivo:INFORME - INFORME Y REMISION DE VERIFICACION REALIZADA
Fecha/Hora: 14/11/2023 12:45:34

Firma del Encargado

MUNICIPALIDAD DE CAPIATÁ
INFRAESTRUCTURA PÚBLICA Y SERVICIOS
PERIODO 2021-2026

Capiatá 14 de Noviembre de 2.023.-

Señora
Intendente Municipal
Abg. Laura Cristina Gamarra de Talavera. -
E. S. D.

La Dirección de Infraestructura Pública y Servicios se dirige a Ud. y por su intermedio donde corresponda, a fin de informar sobre la Verificación realizada en el **PUENTE S/ ARROYO TAYAZUAPE** ubicada en la Compañía 17 Yataity Barrio Cerrito. -

Para tal efecto, personales de esta Dirección realizaron la verificación in situ de lo que informan en cuanto sigue:

Que en el lugar mencionado más arriba; **EL PUENTE** se encuentra ubicada entre las manzanas 0149 – 0152 lindante con la ciudad de San Lorenzo, según sistema informático de la institución y con las siguientes coordenadas U.T.M.

PUNTO N°	X	Y
1	451.182	7.196.227

MUNICIPALIDAD DE CAPIATÁ • Dirección de Infraestructura Pública y Servicios •

Arq. Joel F. Benítez C.
Director Inf. Pública y Servicios
Municipalidad de Capiatá

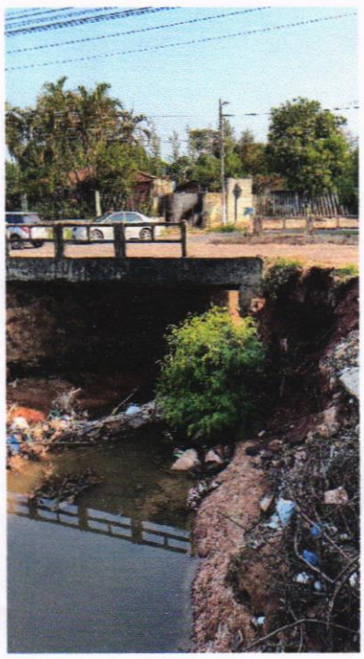

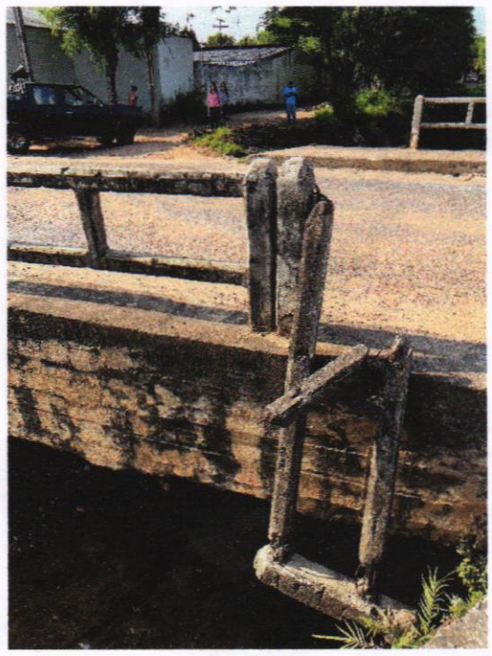

MUNICIPALIDAD DE CAPIATÁ
INFRAESTRUCTURA PÚBLICA Y SERVICIOS
PERIODO 2021-2026

OBRA: RECONSTRUCCION DE LA BASE ESTRUCTURAL DEL PUENTE – ARROYO TAYAZUAPE

- ***LUGAR: Puente - Arroyo Tayazuape***
- ***UBICACIÓN: Compañía 17 Yataity – B° Cerrito***
- ***TRAMO: 0149-0152***

Se constata que el estribo del puente, construido de Hormigón Ciclópeo sufrió un desmoronamiento en sus partes laterales a consecuencia de una progresiva socavación que se acrecentó con las últimas lluvias.

Es importante mencionar que el puente podría colapsar, ocasionando que los pobladores de la zona queden incomunicados , ya que dicho tramo forma parte del troncal principal de vía de acceso y salida entre dos ciudades (Capiatá-San Lorenzo) por lo que se hace urgente la realización de los trabajos de reparaciones y de esa manera el Municipio pueda cumplir con su compromiso de velar por la seguridad de los ciudadanos Capiateños a fin de salvaguardar la integridad física de los transeúntes y de los vehículos que transitan por dicho tramo.-

Por lo expuesto, esta Dirección recomienda a la Señora Intendente la realización de la obra mencionada.

Es mi informe. –

MUNICIPALIDAD DE CAPIATÁ
Dirección de Infraestructura Pública y Servicios

Arq. Joel F. Benítez C.
Director Inf. Pública y Servicios
Municipalidad de Capiatá

ARQ. JOEL FRANCISCO BENITEZ COLMAN
Director de Infraestructura Pública y Servicios