INFORME DE EVALUACIÓN

CD N° 16/2018 "SERVICIO DE MANTENIMIENTO DE EDIFICIO ANTIGUO"
ID N° 352.625.-

1- INTRODUCCIÓN:

En cumplimiento de lo establecido por el Artículo 26 de la Ley Nº 2051/03 "De Contrataciones Públicas", los Artículos 58, 59, 60, 61, 62, 63 y 64 del Decreto Reglamentario Nº 21.909/03 y su Decreto modificatorio N° 3719/15; **el Comité de Evaluación, conformado por Resolución de Consejo de Administración N° 08/1142/18 de fecha 05/09/2018,** se ha abocado a la elaboración del presente Informe de Evaluación con respecto al estudio de las ofertas presentadas, de acuerdo a las Especificaciones Técnicas y demás documentos inherentes al presente procedimiento, y determinar lo más conveniente para los intereses del Estado.

En ese contexto, elevamos a la Máxima Autoridad el presente informe sobre la evaluación de las ofertas presentadas en la presente licitación, en los siguientes términos:

a) **Miembros del Comité de Evaluación:** han sido designados, el **Sr. Ramón A. Vargas G.;** Miembro del Consejo de Administración de la DIBEN-; **Abg. César Romero**, Asesor Legal de la DIBEN, **Econ. Gerardo Benítez.**, Director de Administración y Finanzas; y, **Carmelo Torres**, Director de Contrataciones Públicas.

b) Por Resolución del Consejo de Administración de la DIBEN N° 10/1146/18 de fecha 27 de setiembre de 2018, se autorizó el inicio del Llamado y se aprobó la Carta de Invitación.

2- ANTECEDENTES:

2.1- Se ha invitado a potenciales oferentes conforme al ART. 19 DE LA LEY 2051/03 "De Contrataciones Públicas".
2.2- Disponibilidad Presupuestaria: la Dirección de Administración y Finanzas, por medio de la División de Presupuesto según Memorándum Presu_N° 86/2018, de fecha 03 de octubre de 2018, ha remitido el CDP N° 046/2018, el monto asignado para la presente contratación asciende hasta un monto de Gs 50.000.000, para el Ejercicio Fiscal 2018, que serán afectados al Objeto de Gasto 240 "Gastos por Servicios de Aseo, Mantenimiento y Reparaciones" con fuente de Financiamiento 30 "Recursos Propios".
2.3- Solicitudes de Aclaración a los Requerimientos de la Carta de Invitación y las Correspondientes Respuestas de la Convocante: NO se han solicitado aclaraciones a la Carta de Invitación del presente llamado.

3- ACTO DE APERTURA DE OFERTAS:

En fecha 19 de octubre de 2018, siendo las 09:45 hs., conforme al cronograma inicialmente fijado para el presente proceso de Contratación Pública, se ha procedido a llevar adelante el acto de Apertura de Ofertas de los oferentes que presentaron sus propuestas en los ítems que componen el presente Llamado procediéndose a la verificación preliminar y cuantitativa de la documentación presentada, labrándose un acta de todo lo actuado con indicación de los requisitos mínimos contemplados en el Art. 54 del Decreto Reglamentario N° 21909 del 2003: *a) Formulario de oferta firmado y sellado por el representante de la firma, b) Declaración Jurada de no hallarse comprendido en las prohibiciones o limitaciones para contratar establecidas en el Art. 40 y 20 inc. w de la Ley Nº 2.051/03; c) Poder de Representación; d) Garantía de Mantenimiento de Oferta.*

Conforme a la verificación efectuada durante el acto de apertura de ofertas, surge cuanto sigue:

Abg. César Romero Rojas
Director
Dirección de Asesoría Legal - DIBEN

Carmelo R. Torres Marecos
Director de Contrataciones Públicas

Lic. Gerardo Benítez Ayala
Director de Administración y Finanzas
DIBEN

Ramón Vargas Galeano
Miembro del Consejo
DIBEN

EE.UU N° 135 entre José Berges y Mcal López- B° San Roque - Asunción - Teléfonos 171 (sin costo) 021- 225 801/4

N°	Oferentes	Formulario de Oferta	DD.JJ. Art. 40 s/ Res. DNCP 330/07	Garantía de Mantenimiento de Oferta	Documentación Legal	CONSTANCIA SIPE N°
1	PROVEEDORA YPOA de Idalgo Alvarenga	PRESENTA	PRESENTA	PRESENTA	PRESENTA	1518386
2	ROAL GROUP S.A.	PRESENTA	PRESENTA	PRESENTA	PRESENTA	1517648
3	SMT S.R.L.	PRESENTA	PRESENTA	PRESENTA	PRESENTA	1518371
4	TECSO S.A.	PRESENTA	PRESENTA	PRESENTA	PRESENTA	1518635

3.1- OBSERVACIONES ASENTADAS EN EL ACTO DE APERTURA DE OFERTAS.

NO se han realizado observaciones en el Acto de Apertura de Ofertas.

4 – VERIFICACIÓN DEL CUMPLIMIENTO DE LOS REQUISITOS DE CARACTER SUSTANCIAL.

En primer lugar, se realizó el análisis de las documentaciones sustanciales presentadas y su conformidad con respecto a lo señalado en los art. 58, 60 y 61 del Decreto N° 21909/03 y su modificación s/ el Decreto N° 3719/15, que reglamenta a la Ley N° 2051/03 de "Contrataciones Públicas", observándose lo siguiente:

Documentos comunes para Personas Físicas y Jurídicas.	PROVEEDORA YPOA de Idalgo Alvarenga	ROAL GROUP S.A.	SMT S.R.L.	TECSO S.A
Formulario de Oferta * *[El formulario de oferta debe ser completado y firmado por el oferente conforme al modelo indicado en el anexo D]*	CUMPLE	CUMPLE	CUMPLE	***NO CUMPLE***
Garantía de Mantenimiento de Oferta*	CUMPLE	CUMPLE	CUMPLE	CUMPLE
Declaración jurada de no hallarse comprendido en las prohibiciones o limitaciones para contratar establecidas en el artículo 40 y de integridad conforme al artículo 20, inc. *"w"*, ambos de la Ley N° 2051/03, de acuerdo con lo dispuesto en la Resolución N° 330/07 de la Dirección General de Contrataciones Públicas. *	CUMPLE	CUMPLE	CUMPLE	CUMPLE
Fotocopia simple de la cédula de identidad del firmante de la oferta. (Persona Física)	CUMPLE	---------	---------	---------
Fotocopia simple de los documentos que acrediten la existencia legal de la persona jurídica tales como la Escritura Pública de Constitución y protocolización de los Estatutos Sociales. Los estatutos deberán estar inscriptos en la Sección Personas Jurídicas de la Dirección de Registros Públicos. (Persona Jurídica)	---------	CUMPLE	CUMPLE	CUMPLE
Fotocopia simple de los documentos que acrediten las facultades del firmante de la oferta para comprometer al oferente. Estos documentos pueden consistir en: un poder suficiente otorgado por Escritura Pública (no es necesario que esté inscripto en el Registro de Poderes); ó los documentos societarios que justifiquen la representación del firmante, tales como las actas de asamblea y de directorio en el caso de las sociedades anónimas. (Persona Jurídica)	---------	CUMPLE	CUMPLE	CUMPLE

Abg. Cesar Romero Rojas
Director
Dirección de Asesoría Legal - DIBEN

Carmelo R. Torres Marecos
Director de Contrataciones Públicas
DIBEN

Lic. Geraldo Benítez Ayala
Director de Administración y Finanzas
DIBEN

Ramón Vargas Galeano
Miembro del Consejo
DIBEN

EE UU N° 135 entre José Berges y Mcal López- B° San Roque - Asunción - Teléfonos 111 (sin costo) 021- 225 8014

De la evaluación realizada sobre las documentaciones de carácter sustancial obrantes en las carpetas de Ofertas presentadas, se constata, conforme al cuadro que antecede, que las firmas: **PROVEEDORA YPOA de Idalgo Alvarenga, ROAL GROUP S.A. y SMT S.R.L., HAN DADO cumplimiento** a la evaluación del presente apartado, por lo que sus ofertas han sido calificadas como susceptibles de ser analizadas técnicas y económicamente junto con los demás requisitos de la presente licitación.

Por otra parte, la firma **TECSO S.A.** ha presentado su Formulario de Oferta al que acompaña la Planilla de Precios en la que se visualiza la omisión de la columna correspondiente a **"Precio Unitario"**.

En ese contexto se trae a colación lo dispuesto en el artículo 58 del Decreto Nº 21909/03 que dice: "*Conformidad de la oferta con el Pliego de Bases y Condiciones. La determinación por parte de la Convocante de si una oferta se ajusta al Pliego de Bases y Condiciones, se basará solamente en el contenido de la propia oferta. Una oferta se ajusta sustancialmente al Pliego de Bases y Condiciones cuando concuerda con todos los términos, condiciones y especificaciones de los mismos, sin desviación, reserva u omisiones significativas. Constituye una desviación,reserva u omisión significativa aquella que: 1. ..; o 2. ...; o 3. de rectificarse, afectaría la competencia en igualdad de condiciones perjudicando a los demás oferentes cuyas ofertas se ajustan sustancialmente al Pliego de Bases y Condiciones, tales como la falta de garantía de mantenimiento de oferta o extensión de ésta en desacuerdo con los requerimientos del Pliego, la falta de presentación de formularios de oferta y lista de precios debidamente firmados y completados, ausencia o insuficiencia de los poderes del firmante de la oferta para obligar al oferente, entre otras.*"

Por lo expuesto más arriba, este Comité considera que la oferta presentada por la firma **TECSO S.A.,** no reúne los requisitos mínimos exigidos, ya que el listado de precios presentado **omite** un dato muy importante que son los "precios unitarios", y siendo este parte del Formulario de Ofertas es considerado como un documento de **carácter sustancial**, por lo que no puede ser subsanado posteriormente, motivo por el cual, este Comité de Evaluación, **RECHAZA** la oferta de la firma **TECSO S.A.**

5 – ANALISIS COMPARATIVO DE PRECIOS DE LAS OFERTAS AJUSTADAS POR ERRORES ARITMETICOS.

Analizados los precios consignados en la Lista de Precios del Formulario N° 1 "De Ofertas", de conformidad a lo establecido en el Art. 59 del Decreto Reglamentario, el Comité de Evaluación constató que ninguna de las ofertas presentadas indicaba errores aritméticos.

5.1 – APLICACIÓN DEL MARGEN DE PREFERENCIA.

En Primer término se menciona que conforme a lo establecido en la normativa vigente, el Comité de Evaluación ha requerido a todas aquellas firmas oferentes que no han acompañado con su oferta el Certificado de Origen Nacional emitido la Dirección de Desarrollo Empresarial del Ministerio de Industria y Comercio, para que lo presenten según queda asentado en el apartado 8 de este Informe de Evaluación.

Cumplido el plazo previsto las firmas **SMT S.R.L. y ROAL GROUP SOCIEDAD ANÓNIMA**, No Han Presentado las documentaciones requeridas.

Es dable aclarar que la firma PROVEEDORA YPOA, solicitó prórraga en la entrega y posteriormente ha presentado en el plazo establecido conforme consta en el apartado N° 8 del presente Informe de Evaluación.

De acuerdo a lo establecido en el numeral 19 de la Carta de Invitación *"margen de preferencia a ser utilizado" … Si luego del requerimiento realizado por el Comité el oferente no presentare el documento, o la presentación sea deficiente o tardía, la oferta no será descalificada, pero no podrá acogerse al beneficio. A fin de acogerse al beneficio, el certificado debe ser emitido como máximo a la fecha y hora tope de apertura de ofertas.*

Abg. César Romero Rojas
Director
Dirección de Asesoría Legal - DIBEN

Lic. Gerardo Benítez Ayala
Director de Administración y Finanzas
DIBEN

Ramón Vargas Galeano
Miembro del Consejo
DIBEN

Carmelo R. Torres Marecos
Director de Contrataciones Públicas
DIBEN

En este sentido, la firma **PROVEEDORA YPOA**, es la única firma que ha presentado el Certificado de Origen Nacional y al ser la oferta más baja para ser beneficiado con el "Margen de Preferencia", este Comité considera que el mismo **no es aplicable** para este caso, puesto que los oferentes que no han presentado el referido Certificado de Origen, corresponden a las ofertas más altas.

6 – CLASIFICACIÓN DE OFERTAS DE "MENOR A MAYOR" SEGÚN LO DISPUESTO EN EL ART. 61, numeral. 2 DEL DECRETO REGLAMENTARIO N° 21909/03.

Conforme a lo establecido en la normativa vigente en la materia, se procedió a agrupar las ofertas, en orden numérico de "menor a mayor", conforme a la siguiente tabla:

OFERENTE	ORDEN	PRECIO TOTAL GS.
PROVEEDORA YPOA de Idalgo Alvarenga	1	188.000
SMT S.R.L.	2	206.550
ROAD GROUP S.A.	3	237.826
TECSO S.A.	**OFERTA RECHAZADA** en el apartado 4	

7 – CUMPLIMIENTO DE LOS REQUISITOS DE CARÁCTER NO SUSTANCIAL.

Seguidamente se procedió a verificar si las documentaciones de carácter no sustancial requeridas en el documento del Llamado, fueron presentadas o no por los distintos oferentes junto con su oferta, y si éstas se ajustaban o no a las Bases y Condiciones del presente Llamado.

Atendiendo a lo establecido en el Artículo 59 del Decreto N° 21909/03 *"Disconformidades, errores y omisiones"* que dice: "*Siempre y cuando una oferta se ajuste sustancialmente al Pliego de Bases y Condiciones, la convocante podrá dispensar cualquier disconformidad u omisión que no constituya una desviación significativa. Asimismo, y a los efectos de rectificar disconformidades u omisiones meramente formales y no sustanciales, la Convocante podrá requerir que el oferente presente la información o documentación necesaria, dentro de un plazo razonable establecido por la Convocante";* este Comité de Evaluación ha requerido a las firmas oferentes, mediante notas cursadas, para que presenten las documentaciones formales que no fueron agregadas junto con su oferta, fijándole para tal efecto un plazo de cumplimiento **a más tardar para el día martes 30/10/2018, hasta las 12:00 hs**, conforme al siguiente detalle:

Por Nota CE N° 61/2018, de fecha 26 de octubre de 2018, se ha solicitado a la firma **S.M.T. S.R.L., l**os siguientes documentos:

- Fotocopia simple de la patente municipal del oferente vigente.
- Certificado de Origen Nacional del producto emitido por el Ministerio de Industria y Comercio, de conformidad a lo solicitado en el numeral 19 del Anexo B, de la Carta de Invitación.
- Nota en forma de Declaración Jurada por la cual el oferente manifieste que, en caso de ser adjudicado, garantizará el BUEN FUNCIONAMIENTO de los bienes proveídos, por el plazo de 12 meses contados a partir de la recepción por parte de la Convocante.
- Copias simples de contratos y/o de facturas, de conformidad a lo solicitado en el inciso"(e) EXPERIENCIA", del numeral 18, del Anexo B de la Carta de Invitación.
- Nota en forma de Declaración Jurada por la cual el oferente manifieste que la firma cuenta con personal calificado y con el equipamiento necesario para la prestación del servicio requerido.
- A los efectos de verificar el cumplimiento del criterio señalado en la Resolución DNCP N° 956/2016 y la Resolución DNCP N° 1173/16, se solicita proporcionar los datos señalados en la siguiente tabla, a modo de indicar en detalle la composición de su precio ofertado y la correspondiente justificación de los mismos, conforme al siguiente cuadro: **Ítems N° 1, 2, 4, 5, 8, 10 y 11.-**.

Abg. César Romero Rojas
Director
Dirección de Asesoría Legal DIBEN

Carmelo R. Torres Marecos
Director de Contrataciones Públicas
DIBEN

Lic. Gerardo Benítez Ayala
Director de Administración y Finanzas
DIBEN

Ramón Vargas Galeano
Miembro del Consejo
DIBEN

EE.UU N° 135 entre José Berges y Mcal López- B° San Roque - Asunción - Teléfonos 171 (sin costo) 021- 225 801/6

Descripción del Ítem	Precio ofertado IVA incl. en Gs.	Cargas Impositivas en Gs.	Cargas Sociales y Laborales en Gs.	Costos Directos en Gs.	Costos Indirectos en Gs.	Otros conceptos en Gs.

En respuesta a lo solicitado, en fecha 30 de octubre de 2018, siendo las 11:45hs, se recepcionó en la Mesa de Entrada de la UOC institucional, la Nota sin numeración, de fecha 30/10/18, presentada por la firma **SMT S.R.L.,** a la que acompaña los documentos según detalle:

- Nota en forma de Declaración Jurada por la cual el oferente manifieste que, en caso de ser adjudicado, garantizará el BUEN FUNCIONAMIENTO de los bienes proveídos, por el plazo de 12 meses contados a partir de la recepción por parte de la Convocante.
- Nota en forma de Declaración Jurada por la cual el oferente manifiesta que la firma cuenta con personal calificado y con el equipamiento necesario para la prestación del servicio requerido.
- Desglose de Precios.
- Fotocopia simple de la patente municipal.
- Presenta fotocopia simple de facturas..

Por Nota CE N° 60/2018, de fecha 26 de octubre de 2018, se ha solicitado a la firma **PROVEEDORA YPOA de Idalgo Alvarenga Nuñez,** los siguientes documentos:

- Certificado de Origen Nacional del producto emitido por el Ministerio de Industria y Comercio, de conformidad a lo solicitado en el numeral 19 del Anexo B, de la Carta de Invitación.
- A los efectos de verificar el cumplimiento del criterio señalado en la Resolución DNCP N° 956/2016, y la Resolución DNCP N° 1173/16, se solicita proporcionar los datos señalados en la siguiente tabla, a modo de indicar en detalle la composición de su precio ofertado y la correspondiente justificación de los mismos, conforme al siguiente cuadro: **Ítems N° 1, 2, 3, 5, 6, 7, 8, 9, 10 y 11.-**.

Descripción del Ítem	Precio ofertado IVA incl. en Gs.	Cargas Impositivas en Gs.	Cargas Sociales y Laborales en Gs.	Costos Directos en Gs.	Costos Indirectos en Gs.	Otros conceptos en Gs.

En misma fecha, siendo las 09:30hs, la firma oferente, presenta una Nota sin numeración, de fecha 30/10/18, solicitando la concesión de una prórroga para la presentación de las documentaciones que fueron requeridas. En consecuencia, por Nota CE N° 62/2018 de la fecha 30/10/18, se informa a la misma sobre la viabilidad a su pedido de prórroga, quedando fijado el nuevo plazo para el día miércoles 31 de octubre del corriente hasta las 12:00 hs.

En respuesta a lo solicitado, en fecha 31 de octubre de 2018, siendo las 08:30hs, se recepcionó en la Mesa de Entrada de la UOC institucional, la Nota sin numeración de fecha 30/10/18, presentada por la firma mencionada más arriba, a la que acompaña los documentos según detalle:

- Presenta copia del Certificado de Origen Nacional del producto emitido por el Ministerio de Industria y Comercio, de conformidad a lo solicitado en el numeral 19 del Anexo B, de la Carta de Invitación.
- Desglose de precios **Ítems N° 1, 2, 3, 5, 6, 7, 8, 9, 10 y 11.-**

Por Nota CE N° 59/2018, de fecha 26 de octubre de 2018, se ha solicitado a la firma **ROAL GROUP SOCIEDAD ANÓNIMA**, los siguientes documentos:

- Fotocopia simple del Certificado de Cumplimiento Tributario vigente.
- Fotocopia simple de la patente municipal del oferente vigente.
- Certificado de Origen Nacional del producto emitido por el Ministerio de Industria y Comercio, de conformidad a lo solicitado en el numeral 19 del Anexo B, de la Carta de Invitación.

Abg. César Romero Rojas
Director
Dirección de Asesoría Legal - DIBEN

Lic. Gerardo Benítez Ayala
Director de Administración y Finanzas
DIBEN

Ramón Vargas Galeano
Miembro del Consejo
DIBEN

Carmelo R. Torres Marecos
Director de Asesoría Jurídica
DIBEN
EE.UU. N° 1350 entre José Berges y Mcal López- B° San Roque - Asunción - Teléfonos 171 (sin costo) 021- 225 8014

- Copias simples de contratos y/o de facturas, de conformidad a lo solicitado en el inciso"(e) EXPERIENCIA", del numeral 18, del Anexo B de la Carta de Invitación.

Al respecto, vencido el plazo señalado en la citada Nota N° CE 59/18; se ha verificado que la firma oferente **NO HA PRESENTADO** la documentación solicitada mas arriba.

Por Nota CE N° 58/2018, de fecha 26 de octubre de 2018, se ha solicitado a la firma **TECSO S.A.** los siguientes documentos:

- Certificado de Origen Nacional del producto emitido por el Ministerio de Industria y Comercio, de conformidad a lo solicitado en el numeral 19 del Anexo B, de la Carta de Invitación.
- Nota en forma de Declaración Jurada por la cual el oferente manifieste que, en caso de ser adjudicado, garantizará el BUEN FUNCIONAMIENTO de los bienes proveídos, por el plazo de 12 meses contados a partir de la recepción por parte de la Convocante.
- Copias simples de contratos y/o de facturas, de conformidad a lo solicitado en el inciso"(e) EXPERIENCIA", del numeral 18, del Anexo B de la Carta de Invitación.
- Nota en forma de Declaración Jurada por la cual el oferente manifieste que la firma cuenta con personal calificado y con el equipamiento necesario para la prestación del servicio requerido.

En respuesta a lo solicitado, en fecha 30 de octubre de 2018, siendo las 10:26hs, se recepcionó en la Mesa de Entrada de la UOC institucional, la Nota sin numeración, presentada por la firma **TECSO S.A.,** a la que acompaña los documentos según detalle:

- Nota en forma de Declaración Jurada por la cual el oferente manifieste que, en caso de ser adjudicado, garantizará el BUEN FUNCIONAMIENTO de los bienes proveídos, por el plazo de 12 meses contados a partir de la recepción por parte de la Convocante.
- Presenta copia simple de Factura N° 001-001-0000168 correspondiente al año 2016.
- Copia simple de Contrato con la Organización no Gubernamental Semillas para la Democracia, suscrita en fecha 15 de diciembre del 2017, sobre servicio de construcción de las "Obras de Refacción de la Oficina para ACNUR".
- Copia simple de "Orden de Compra/Obras/Prestación de Servicios" N° 2012-248, suscrito con la firma PETROBRAS.
- Asimismo, la firma oferente NO PRESENTA el Certificado de Origen Nacional.

En este sentido, es dable aclarar que las documentaciones presentadas por dicho oferente, no serán evaluadas considerando el **rechazo de la oferta** en el apartado N° 4 "VERIFICACIÓN DEL CUMPLIMIENTO DE LOS REQUISITOS DE CARACTER SUSTANCIAL".

8 – ANÁLISIS DE LOS OFERENTES EN RELACIÓN A LOS CRITERIOS DE EVALUACIÓN POSTERIOR

Dando continuidad al proceso de evaluación, este Comité procedió a verificar los siguientes criterios:

8.1- ANÁLISIS DEL OFERENTE O SU REPRESENTANTE LEGAL EN RELACIÓN A LA RESOLUCIÓN DNCP Nº 849/2015.

A fin de calificar a los oferentes con respecto a las prohibiciones previstas en los incisos "a" y "b" del Artículo 40 de la Ley Nº 2051/03 "De Contrataciones Públicas", este Comité de Evaluación, utilizando como insumo las Declaraciones Juradas emitidas y firmadas por las personas que se hallan en relación directa al proceso en el presente llamado (*Directora General; Miembros del Consejo de Administración DIBEN; Miembros del Comité de Evaluación; Jefa de CM, Jefa del Departamento Administrativo y Funcionarios de la DCP*), se ha verificado que ninguno de ellos se hallan comprendidos dentro del supuesto del inciso "a" del articulo 40.

Abg. César Romero Rojas
Director
Dirección de Asesoría Legal - DIBEN

Carmelo R. Torres Marecos
Director de Contrataciones Públicas
DIBEN

Lic. Gerardo Benítez Ayala
Director de Administración y Finanzas
DIBEN

Ramón Vargas Galeano
Miembro del Consejo
DIBEN

En ese mismo contexto, este Comité de Evaluación ha consultado en el portal www.documentos.gov.py, "Datos Abiertos" si el oferente o sus representantes legales son funcionarios públicos o no.

La información disponible en dicho portal, proviene del Sistema de Intercambio de Información entre instituciones públicas, autorizado y reglamentado por el Decreto N°10.517/2013, lo cual garantiza que son datos íntegros, confiables y verificables, emitidos por cada una de las instituciones.
El resultado de la información obtenida se visualiza en el siguiente cuadro, conforme a los datos que figuraban en los registros informáticos del Sistema Nacional de Recursos Humanos (SINARH).

Nombre y Apellido	C.I. N°	Oferente	Certificado N°	REGISTRA /NO REGISTRA DATOS EN EL SINARH COMO FUNCIONARIO PÚBLICO
Dana Yasmín López Pereira	4.743.989	ROAL GROUP SOCIEDAD ANÓNIMA	634962	NO REGISTRA
Nelson Ruben Villalba Sanabria	3.004.370		634955	NO REGISTRA
Rolando Diosnel Almada	3.721.911		634925	NO REGISTRA
Idalgo Alvarenga Núñez	782.811	PROVEEDOR YPOA de Idalgo Alvarenga Nuñez	635489	NO REGISTRA
Ferdinando Manuel Acosta Lamper	563.142	SMT S.R.L.	635589	NO REGISTRA
Rosa María Bedoya de Acosta	607.035		635616	NO REGISTRA

Fuente de Datos: www.documentos.gov.py

De la información obtenida, se constata que el/los oferente/s y/o sus representantes citados, no se hallan comprendidos en el presupuesto del inciso "a" del articulo 40, por lo que este Comité de Evaluación considera que las firmas oferentes HAN DADO cumplimiento satisfactorio con el presente requisito.

8.2- ANALISIS DE CAPACIDAD TÉCNICA.

En virtud a lo establecido en la Carta de Invitación, en cuanto a la evaluación del requisito: *"Deberá presentar Nota en forma de DD.JJ. En la que el oferente manifieste que la firma cuenta con personal calificado y con el equipamiento necesario para la prestación del servicio requerido"*, este Comité de Evaluación procedió a verificar la documentación requerida, constatándose lo siguiente:

Oferente	CUMPLE	NO CUMPLE	OBSERVACIÓN
ROAL GROUP S. A.	✓		Ninguna
PROVEEDORA YPOA de Idalgo Alvarenga Núñez.	✓		Ninguna
SMT S.R.L.	✓		Ninguna

Al respecto del análisis realizado a las documentaciones presentadas, surge que las firmas **ROAL GROUP S. A., PROVEEDORA YPOA de Idalgo Alvarenga Núñez y SMT S.R.L.**, **CUMPLEN** con el presente apartado.

8.3- ANALISIS DE EXPERIENCIA.

El Comité de Evaluación ha analizado las documentaciones presentadas por las firmas oferentes para determinar si las mismas se ajustan a las exigencias de las Bases y Condiciones del presente Llamado.

A ese respecto, la Carta de Invitación establece en su Anexo B, DDLC N° 18, inc. "e" **Experiencia**:
El Oferente deberá presentar copias simples de contratos y/o de facturas, que cumplan con los siguientes

Abg. César Romero Rojas
Director
Dirección de Asesoría Legal - DIBEN

Lic. Carlos Alberto Ayala Ramírez
Director de Administración y Finanzas
DIBEN

Lic. Carmelo B. Torres Manzano
Director de Contrataciones Públicas
DIBEN

Lic. Víctor Manuel Vargas Galeano
Miembro del Consejo
DIBEN

requisitos:
- Copias simples de contratos y/o facturas, correspondientes a los años 2016 y 2017 que demuestren la prestación de servicios, a instituciones públicas y/o a empresas privadas, como los del objeto del presente Llamado de "Servicio de Mantenimiento del Edificio Antiguo de la Diben".
- Deberán presentarse como mínimo 2 (dos) copias de contratos y/o facturas del año solicitado.

En relación al requisito indicado, la firma oferente **ROAL GROUP SOCIEDAD ANÓNIMA**.,ha presentado los siguientes documentos respaldatorios:

Documento N° (Factura y/o Contrato)	Contratante	Periodo de Ejecución contractual	Monto Gs.
Contrato sin numeración	AT Construcciones del Sr. Francisco Amarilla	2017	1.150.000
Orden de Compra N° 35	Universidad Nacional de Asunción	2017	104.421.000
Contrato sin numeración	Hugo Daniel Ortiz Zarza	2018 **No Corresponde al año solicitado**	358.405.000

Al respecto del análisis realizado a las documentaciones presentadas e identificadas en la tabla anterior, este Comité concluye que la firma oferente **NO CUMPLE** puesto que no ha presentado la cantidad mínima de contratos y/o facturas requeridas de conformidad a lo establecido en la Carta de Invitación del presente Llamado.

En relación al requisito indicado, la firma oferente **PROVEEDORA YPOA de Idalgo Alvarenga**, ha presentado los siguientes documentos respaldatorios:

Documento N° (Factura y/o Contrato)	Contratante	Periodo de Ejecución contractual	Monto Gs.
Contrato sin Numeración	Municipalidad de Asunción	2016	51.963.845
N° 18/16	Dirección General de Administración y Finanzas del Comando de las Fuerzas Militares	2016	21.956.300
044/2017	Secretaría de Acción Social	2017	84.763.950
N° 139	Municipalidad de Asunción	2017	25.996.000

Al respecto del análisis realizado a las documentaciones presentadas e identificadas en la tabla anterior, este Comité concluye que la firma oferente **CUMPLE** con el presente apartado conforme a lo establecido en la Carta de Invitación del presente Llamado.

En relación al requisito indicado, la firma oferente **SMT S.R.L.,** ha presentado los siguientes documentos respaldatorios:

Documento N° (Factura y/o Contrato)	Contratante	Periodo de Ejecución contractual	Monto Gs.
001- 001- 294	Pluscar S.A.	2018	145.000.000
001- 001- 293	Automotor S.A.	2018	94.050.000
001- 001- 264	Pluscar S.A.	2018	220.000.000
001- 001- 265	Pluscar S.A.	2018	165.000.000
001-001-074	Automotor S.A.	2017	140.099.737
001-001-056	Automotor S.A.	2017	283.000.000
1001052	Automotor S.A.	2017	97.700.000

Al respecto del análisis realizado a las documentaciones presentadas e identificadas en la tabla anterior y correspondencia con los requerimientos de la Carta de Invitación del presente llamado, este Comité concluye que la

Abg. César Romero Rojas
Director
Dirección de Asesoría Legal - DIBEN

Carmelo R. Torres Marec
Director de Contrataciones Públicas
DIBEN

Lic. Gerardo Benítez Ayala
Director de Administración y Finanzas
DIBEN

Ramón Galeano
Miembro del Consejo
DIBEN

EE.UU N° 135 entre José Berges y Mcal López- B° San Roque - Asunción - Teléfonos 171 (sin costo) 021-225 89114

Al respecto del análisis realizado a las documentaciones presentadas e identificadas en la tabla anterior y correspondencia con los requerimientos de la Carta de Invitación del presente llamado, este Comité concluye que la firma **SMT S.R.L.** **NO CUMPLE** con el presente apartado, puesto que no ha presentado la cantidad mínima de contratos y/o facturas requeridas de conformidad a lo establecido en la Carta de Invitación del presente Llamado.

8.4- ANALISIS DE LOS PRECIOS OFERTADOS CONFORME A LA RESOLUCIÓN DNCP N° 411/18.

Se ha procedido al análisis de los precios ofertados por las firmas oferentes, conforme consta en el Anexo B, numeral 18, inciso b) "Análisis de Precios Ofertados": ***"Durante la evaluación de las ofertas, luego de haber realizado la corrección de errores aritméticos y ordenar las ofertas de menor a mayor, conforme los precios ofertados, el Comité procederá a solicitar a los oferentes una explicación detallada de la composición del precio ofertado cuando la diferencia entre el precio ofertado y el precio referencial sea superior al treinta por ciento (30%) para ofertas por debajo del precio referencial y del veinte por ciento (20%) para ofertas que se encuentren por encima del referencial preparado por la Convocante y difundido con el llamado a contratación.Si el oferente no respondiese la solicitud, o la respuesta no sea suficiente para justificar el precio ofertado del bien, obra o servicio, la oferta podrá ser rechazada.El análisis de los precios, con esta metodología, será aplicado a cada ítem, rubro o partida que contenga la oferta y en cada caso deberá ser debidamente fundada la decisión de la Convocante en el ejercicio de su facultad discrecional." Nota: A los efectos de verificar el cumplimiento del criterio señalado precedentemente, y en caso de ser necesario, el Oferente, a requerimiento de la Convocante deberá proporcionar la información requerida sobre la composición de su precio ofertado por cada producto/ítem,conforme al Formulario N° 10 que se encuentra incluido en el Anexo D.***

Luego de analizar las Planillas de "Desglose de Precios" presentadas por las distintas firmas, se concluye que:

1- Los precios cotizados por la firma Roal Group S.A., se encuentra dentro de los rangos establecidos por la normátiva vígente.

2- En cuanto a los precios cotizados por la firma oferente **PROVEEDORA YPOA de Idalgo Alvarenga,** conforme a lo indicado y viendo que la oferta se encuentra por de bajo del precio referencial publicado por esta Convocante en el SICP, le fue solicitado una explicación detallada de la composición del precio conforme consta en el apartado "8 – CUMPLIMIENTO DE LOS REQUISITOS DE CARÁCTER NO SUSTANCIAL".

Del análisis del documento mencionado, este Comité considera que el oferente no ha justificado suficientemente ni con el desglose de precios presentado, los precios ofertados que superan ampliamente el 30% por debajo del precio referencial de la Convocante, principalmente en los ítems 3, 6 y 9, sin que exista un motivo fundado para ellos o al menos esta convocante no ha tenido esa informaciòn por parte del oferente.

En ese sentido, es bueno recordar que los precios referenciales son fijados por cada convocante a fin de determinar la existencia de un parámetro objetivo y predeterminado en la etapa de evaluación, con miras a la planificaciòn presupuestaria y al posterior control con relación a los precios ofertados.

En ese tren de cosas, este Comité considera que debe existir racionalidad entre los precios ofertados y la posibilidad de cumplimiento de las obligaciones que deba asumir el oferente. En esa interpretación, una oferta irrazonablemente baja o alta comparada con el estimado, puede ser indicativa de una incorrecta cotización de precios, por lo que la convocante dentro de sus deberes básicos de buen administrador, debe evaluar exhaustivamente, investigar e indagar acerca de la viabilidad de la propuesta, siempre y cuando la propuesta se distancie de forma sustancial de los precios comunes de mercado.

Abg. César Romero Rojas
Director
Dirección de Asesoría Legal - DIBEN

Carmelo R. Torres Marecos
Director de Contrataciones Públicas
DIBEN

Lic. Gerardo Benítez Ayala
Director de Administración y Finanzas
DIBEN

Ramón Vargas Galeano
Miembro del Consejo
DIBEN

En ese contexto, éste Comité ha recurrido a la Guía de Precios de Materiales, Mano de Obra y Costeo de Obra, N° 425, 426 y 427 correspondiente a los meses de setiembre, octubre y noviembre del 2018 respectivamente, públicada por la Revista Técnica "Mandu´a", a fin de corroborar los precios actuales de mercado con relación a los ítems en cuestión, constatandose los siguientes:

Guía de Precios	Setiembre	Octubre	Noviembre
Pintura al látex interior con enduído	30.206 el m2	30.206 el m2	30.206 el m2
Pintura de abertura de madera con esmalte sintético	31.111 el m2	31.111 el m2	31.111 el m2
Pintura de abertura metálica con esmalte sintético	28.545 el m2	28.545 el m2	28.545 el m2

Es importante destacar que los precios indicados más arriba incluyen los costos de materiales requeridos, la mano de obra y el IVA correspondiente.-

En vista a lo anterior, éste Comité ha corroborado que los precios de los servicios requeridos en los items 3, 6 y 9, ha mantenido un precio estable durante los ultimos tres meses, y, ademas se pudo verificar la amplia diferencia por debajo de los precios mencionados en la tabla anterior con relación a los precios cotizados por la firma oferente Proveedora Ypoa, lo que implica que ante una eventual adjudicación, nuestra institución estaria pagando un precio irrisorio por el servicio recibido.

En relaciòn a lo verificado y manifestado en los pàrrafos anteriores, el profesor Airton Rocha Nòbrega, profesor de la Univerdidad Catolica de Brasilia y de la Escuela Brasilera de Administraciòn Publica explica: *"Instaurado el proceso licitatorio, la Administraciòn debe intentar que se respeten los derechos de todos los licitantes, alcanzar la propuesta que de entre las presentadas, mejor atienda a sus intereses, facilitando la celebraciòn de un contrato basado en las mejores condiciones ofertadas. Es necesario aclarar que la màs ventajosa, no serà la propuesta que de entre las presentadas ofrezca las mejores condiciones de ejecuciòn del objeto pretendido, si no estuviere ella en compatibilidad con los precios y condiciones del mercado".*

Al aceptar y declarar ganadora a aquella oferta que demuestre estar efectivamente adecuada a la realidad verificada en el sector del mercado especifico sin indicaciòn de precios excesivos o manifiestamente inejecutables, en consecuencia, el hecho de que un licitador haga la propuesta mas baja no obliga a la entidad publica a adjudicar la contrataciòn a dicho oferente. Es obligaciòn de la Entidad Convocante analizar las consideraciones de interes publico, como la necesidad de que se provea efectivamente lo adquirido en tiempo y forma, de manera que se satisfagan las necesidades pùblicas de manera a obtener ganancias (entendidas estas como la satisfacciòn del bien comun) y no perdidas, que las más de las veces hacen que la oferta más baja no resulte ser siempre la màs conveniente", Amén de lo ya expuesto, Agustin Gordillo, en su Obra "Tratado de Derecho Administrativo", Tomo Nº 2, Secciòn IV Capitulo XII, bajo el titulo *"Oferta firme, cierta, ùnica y seria",* nos enseña que la oferta: *"....debe reunir los requisitos minimos de seriedad y razonabilidad sin los cuales no puede ser merituada. Por cierto, debe tambien ser firme, inalterable".*

Atendiendo todo lo mencionado y considerando la sustancial diferencia existente entre los precios cotizados y los referenciales del presente llamado, se ha concluído que no es compatible con los precios y condiciones del mercado, por lo tanto este Comité concluye que la firma **PROVEEDORA YPOA de Idalgo Alvarenga**, NO CUMPLE con el presente apartado a tenor de lo dispuesto en la Resolución DNCP N° 411/18, que es de conocimiento obligatorio para las partes en un proceso de contratación pública, como así tambien, siendo el sistema de adjudicación por el total y al no dar por válido en tres de los ítems, la oferta es rechazada en en su totalidad.

Carmelo R. Torres Marecos
Director de Contrataciones Públicas
DIBEN

Abg. César Romero Rojas
Director
Dirección de Asesoría Legal - DIBEN

Lic. Gerardo Benítez Ayala
Director de Administración y Finanzas
DIBEN

Ramón Vargas Galeano
Miembro del Consejo
DIBEN

explicación detallada de la composición del precio conforme consta en el apartado "8 – CUMPLIMIENTO DE LOS REQUISITOS DE CARÁCTER NO SUSTANCIAL".

Luego de analizar el desglose de precios presentado por la firma **SMT S.R.L.**, que fuera completado en todos sus campos con lo cual se verifica que han cumplido con todas las cargas impositivas, sociales y laborales que gravan los bienes ofertados en los Ítems solicitados, de conformidad a lo establecido en **Resolución DNCP N° 411/18** y en las bases y condiciones del llamado que se encuentran en concordancia con el artículo 148 de la Ley 6026/18 "Que Aprueba el Presupuesto General de la Naciòn para el Ejercicio Fiscal 2018", este Comité concluyó que la firma oferente ha justificado suficientemente los precios aun cuando su precio cotizado se encuentra por debajo del precio referencial establecido por la convocante, consideramos que la oferta presentada será de correcta ejecución del contrato ante una eventual adjudicación, y además al ser un precio mas bajo representa una posibilidad de ahorro para los intereses de la convocante, por tanto, el Comité de Evaluación en uso de sus atribuciones legales, decide dar por válida la oferta presentada.

10- RESUMEN DEL CUMPLIMIENTO DE LAS OFERTAS CON RESPECTO A LAS ESPECIFICACIONES TECNICAS Y OTROS REQUERIMIENTOS.

Que, conforme al estudio y análisis de las ofertas presentadas, este Comité de Evaluación, a los efectos de identificar el cumplimiento por parte de las firmas oferentes, de todos y cada uno de los requisitos establecidas de las Bases y Condiciones del presente Llamado, ha elaborado el siguiente cuadro:

Oferente	Documentos Sustanciales		Cumplimiento de la Resolución DNCP N° 849	Experiencia	Capacidad Técnica	Análisis de Precios
TECSO S.A.	***NO CUMPLE***	Oferta rechazada por incumplimiento en presentación de documento sustancial				
PROVEEDORA YPOA de Idalgo Alvarenga	CUMPLE		CUMPLE	CUMPLE	CUMPLE	***NO CUMPLE***
ROAL GROUP SOCIEDAD ANÓNIMA	CUMPLE		CUMPLE	***NO CUMPLE***	CUMPLE	CUMPLE
SMT S.R.L.	CUMPLE		CUMPLE	***NO CUMPLE***	CUMPLE	CUMPLE

Que, de acuerdo a la clasificación final señalada en el apartado anterior, surge que la oferta presentada por la firma **TECSO S.A.** no ha cumplido con la presentación de documentación sustancial de conformidad a lo establecido en la normátiva vígente, **Proveedora Ypoa de Idalgo Alvarenga** no ha cumplido con el requisito de "Análisis de Precios", **ROAL GROUP S.A.** no ha cumplido con el requisito de "Experiencia y otras documentaciones requeridas", puesto que no ha presentado las documentaciones formales que se le ha solicitado según consta en el apartado 7 del presente IE, y la firma **SMT SRL** no ha demostrado experiencia en el año 2016 conforme lo establece la Carta de Invitación.

11- RECOMENDACIÓN FINAL CON LAS JUSTIFICACIONES PERTINENTES.

En ese contexto, no habiendo otra oferta que evaluar y viendo la necesidad de contar con los servicios licitados, en virtud a la evaluación realizada a lo largo del presente Informe éste Comité de Evaluación ha verificado nuevamente cada una de las ofertas presentadas por cada oferente constatándose que que si bien la firma **SMT S.R.L.** no ha presentado las facturas o contratos correspondientes al año 2016, ha demostrado experiencia en el ramo mediante la presentación de facturas correspondientes a los años 2017 y 2018, y, ademas la misma ha dado cumplimiento con los requisitos de presentación de documentación sustancial, capacidad técnica, análisis de precios y otras documentaciones reqeridas, demostrando de esta manera que posee las calificaciones y capacidad requerida para ejecutar el contrato.

Que, conforme se desprende del apartado 6 del presente Informe, el precio cotizado por la firma **SMT S.R.L.**, se

Abg. César Romero Rojas
Director
Dirección de Asesoría Legal - DIBEN

Carmelo R. Torres Marecos
Director de Contrataciones Públicas
DIBEN

Lic. Gerardo Benítez Ayala
Director de Administración y Finanzas
DIBEN

Ramón Vargas Galeano
Miembro del Consejo
DIBEN

EE.UU N° 135 entre José Berges y Mcal López- B° San Roque - Asunción - Teléfonos 171 (sin costo) 021- 225 801/6

Que, conforme se desprende del apartado 6 del presente Informe, el precio cotizado por la firma **SMT S.R.L.,** se erige como la más solvente y se encuadran dentro de las previsiones presupuestarias del presente Llamado conforme se indica en la página 1, apartado "Disponibilidad Presupuestaria", del presente Informe.

Que, el sistema de adjudicación en el presente Llamado es **Por total**.

Que, se han presentado un mínimo de tres ofertas pasibles de ser analizadas técnica y económicamente.

POR TANTO, habiéndose dado cumplimiento a los principios de Economía y Eficiencia mencionados en el **Art. 4º Inc. "a" de la Ley N° 2051/03, que reza *"Garantizarán que los organismos, entidades y municipalidades se obliguen a planificar y programar sus requerimientos de contratación, de modo que las necesidades públicas se satisfagan con la oportunidad, la calidad y el costo que aseguren al Estado Paraguayo las mejores condiciones, sujetándose a disposiciones de racionalidad, austeridad".***

El Comité de Evaluación designado, ajustándose a lo establecido en los artículos 27, 28 y 34 de la Ley N° 2051/03 "De Contrataciones Públicas" y sus complementarios, sugiere, **SALVO MEDIDAS DE MEJOR PROVEER Y PARECER DE LA MÁXIMA AUTORIDAD**:

1- **ADJUDICAR** a la firma **SMT S.R.L.** el presente llamado, por un monto mínimo total de Gs. 25.000.000.- y un monto máximo total de Gs. 50.000.000.- IVA Incluido.

Son parte del presente informe de evaluación: **Anexo I** -"Cuadro Comparativo de Ofertas"**, Anexo II -** "Cuadro de Precios Adjudicables", **Anexo III** "Análisis de precios Ofertados" **Anexo IV** "Cuadro de Verificación Documental" , **Anexo V "**Copia de Solicitud de Documentaciones y sus correspondientes respuestas".

Es Informe del Comité de Evaluación.

Firmado en la ciudad de Asunción a los 20 días del mes de Noviembre de 2018.----------

Abg. Marco Rojas
Director
Dirección de Asesoría Legal - DIBEN
Miembro del Comité de Evaluación – DAL

Ramón Vargas Galeano
Miembro del Consejo
DIBEN
Miembro del Comité de Evaluación – CA

Lic. Gerardo Benítez Ayala
Director de Administración y Finanzas
DIBEN
Miembro del Comité de Evaluación – DAF

Carmelo R. Torres Marecos
Director de Contrataciones Públicas
DIBEN
Miembro del Comité de Evaluación – DCP

CD N° 16/2018 "SERVICIO DE MANTENIMIENTO DE EDIFICIO ANTIGUO" ID N° 352.625.-

Anexo I

Cuadro Comparativo de Ofertas

		ROAL GROUP	TECSO S.A.	PROVEEDORA YPOA	SMT S.R.L.
Ítem	Descripción	Precio unitario Ofertado (IVA incluido)	Precio unitario Ofertado (IVA incluido)	Precio unitario Ofertado (IVA incluido)	Precio unitario Ofertado (IVA incluido)
1	Repintado de Paredes interiores al látex mate- color beige	16.534	24.300	14.000	13.600
2	Repintado de Paredes interiores al látex semibrillo lavable- color beige	24.115	37.800	18.600	15.300
3	Repintado de Paredes interiores al látex con enduído color blanco	27.795	25.650	18.600	38.250
4	Repintado de Paredes interiores al látex mate- color beige	16.718	27.000	16.800	13.600
5	Repintado de Paredes interiores testarudas o semibrillo- color beige	24.115	37.800	18.600	15.300
6	Repintado de aberturas de madera con pintura sintética- color marfil	23.971	35.100	18.000	25.500
7	Repintado de cornisa (remate de terraza) – color beige	17.608	29.700	15.000	17.000
8	Repintado de columnas en galería al látex mate color beige	16.534	27.000	14.000	13.600
9	Repintado de portón metálico- pintura sintético color marfil	22.739	35.100	18.000	25.500
10	Repintado de exterior en fachada, látex semibrillo- color cerámica	24.115	37.800	19.400	15.300
11	Repintado de muralla (fachada exterior e interior)- color cerámica	23.582	27.000	17.000	13.600
	Total	**237.826**	**344.250**	**188.000**	**206.550**

Abg. César Romero Rojas
Director
Dirección de Asesoría Legal - DIBEN

Carmelo R. Torres Marecos
Director de Contrataciones Públicas
DIBEN

Lic. Gerardo Benítez Ayala
Director de Administración y Finanzas
DIBEN

Ramón Vargas Galeano
Miembro del Consejo
DIBEN

CD N° 16/2018 "SERVICIO DE MANTENIMIENTO DE EDIFICIO ANTIGUO" ID N° 352.625.-		
Anexo II		
Cuadro de Precios Adjudicables		
		SMT S.R.L.
Ítem	Descripción	Precio unitario Ofertado (IVA incluido)
1	Repintado de Paredes interiores al látex mate- color beige	13.600
2	Repintado de Paredes interiores al látex semibrillo lavable- color beige	15.300
3	Repintado de Paredes interiores al látex con enduído color blanco	38.250
4	Repintado de Paredes interiores al látex mate- color beige	13.600
5	Repintado de Paredes interiores testarudas o semibrillo- color beige	15.300
6	Repintado de aberturas de madera con pintura sintética- color marfil	25.500
7	Repintado de cornisa (remate de terraza) – color beige	17.000
8	Repintado de columnas en galería al látex mate color beige	13.600
9	Repintado de portón metálico- pintura sintético color marfil	25.500
10	Repintado de exterior en fachada, látex semibrillo- color cerámica	15.300
11	Repintado de muralla (fachada exterior e interior)- color cerámica	13.600
Total		**206.550**
Monto Mínimo		**25.000.000**
Monto Máximo		**50.000.000**

Abg. César Romero Rojas
Director
Dirección de Asesoría Legal - DIBEN

Carmelo R. Torres Marecos
Director de Contrataciones Públicas
DIBEN

Lic. Gerardo Benítez Ayala
Director de Administración y Finanzas
DIBEN

Ramón Vargas Galeano
Miembro del Consejo
DIBEN

ANEXO III
Análisis de Precios Ofertados

EE.UU N° 135 entre José Berges y Mcal López- B° San Roque - Asunción - Teléfonos 171 (sin costo) 021- 225 801/4

ROAL GROUP S.A.					
Ítem	Descripción	Precio unitario Ofertado (IVA incluido)	Precio Referencial	30% por debajo	20 % por encima
1	Repintado de Paredes interiores al látex mate- color beige	16.534	20.667	14.467	24.800
2	Repintado de Paredes interiores al látex semibrillo lavable- color beige	24.115	30.144	21.101	36.173
3	Repintado de Paredes interiores al látex con endurecido color blanco	27.795	34.744	24.321	41.693
4	Repintado de Paredes interiores al látex mate- color beige	16.718	20.897	14.628	25.076
5	Repintado de Paredes interiores testarudas o semibrillo- color beige	24.115	30.144	21.101	36.173
6	Repintado de aberturas de madera con pintura sintética- color marfil	23.971	29.964	20.975	35.957
7	Repintado de cornisa (remate de terraza) – color beige	17.608	22.010	15.407	26.412
8	Repintado de columnas en galería al látex mate color beige	16.534	20.667	14.467	24.800
9	Repintado de portón metálico- pintura sintético color marfil	22.739	28.424	19.897	34.109
10	Repintado de exterior en fachada, látex semibrillo- color cerámica	24.115	30.144	21.101	36.173
11	Repintado de muralla (fachada exterior e interior)- color cerámica	23.582	29.477	20.634	35.372

Abg. Cé[illegible]omero Rojas
Director
Dirección de A[illegible]oría Legal - DIBEN

Carmelo R. Torres Marecos
Director de Contrataciones Públicas
DIBEN

Lic. Gerardo Benítez Ayala
Director de Administración y Finanzas
DIBEN

Ramón Vargas Galeano
Miembro del Consejo
DIBEN

PROVEEDORA YPOA					
Ítem	Descripción	Precio unitario Ofertado (IVA incluido)	Precio Referencial	30% por debajo	20 % por encima
1	Repintado de Paredes interiores al látex mate- color beige	14.000	20.667	14.467	24.800
2	Repintado de Paredes interiores al látex semibrillo lavable- color beige	18.600	30.144	21.101	36.173
3	Repintado de Paredes interiores al látex con endurecido color blanco	18.600	34.744	24.321	41.693
4	Repintado de Paredes interiores al látex mate- color beige	16.800	20.897	14.628	25.076
5	Repintado de Paredes interiores testarudas o semibrillo- color beige	18.600	30.144	21.101	36.173
6	Repintado de aberturas de madera con pintura sintética- color marfil	18.000	29.964	20.975	35.957
7	Repintado de cornisa (remate de terraza) – color beige	15.000	22.010	15.407	26.412
8	Repintado de columnas en galería al látex mate color beige	14.000	20.667	14.467	24.800
9	Repintado de portón metálico- pintura sintético color marfil	18.000	28.424	19.897	34.109
10	Repintado de exterior en fachada, látex semibrillo- color cerámica	19.400	30.144	21.101	36.173
11	Repintado de muralla (fachada exterior e interior)- color cerámica	17.000	29.477	20.634	35.372

Abg. César Romero Rojas
Director
Dirección de Asesoría Legal - DIBEN

Carmelo R. Torres Marecos
Director de Contrataciones Públicas
DIBEN

Lic. Gerardo Benítez Ayala
Director de Administración y Finanzas
DIBEN

Ramón Vargas Galeano
Miembro del Consejo
DIBEN

SMT S.R.L.					
Ítem	**Descripción**	**Precio unitario Ofertado (IVA incluido)**	**Precio Referencial**	**30% por debajo**	**20 % por encima**
1	Repintado de Paredes interiores al látex mate- color beige	13.600	20.667	14.467	24.800
2	Repintado de Paredes interiores al látex semibrillo lavable- color beige	15.300	30.144	21.101	36.173
3	Repintado de Paredes interiores al látex con endurecido color blanco	38.250	34.744	24.321	41.693
4	Repintado de Paredes interiores al látex mate- color beige	13.600	20.897	14.628	25.076
5	Repintado de Paredes interiores testarudas o semibrillo- color beige	15.300	30.144	21.101	36.173
6	Repintado de aberturas de madera con pintura sintética- color marfil	25.500	29.964	20.975	35.957
7	Repintado de cornisa (remate de terraza) – color beige	17.000	22.010	15.407	26.412
8	Repintado de columnas en galería al látex mate color beige	13.600	20.667	14.467	24.800
9	Repintado de portón metálico- pintura sintético color marfil	25.500	28.424	19.897	34.109
10	Repintado de exterior en fachada, látex semibrillo- color cerámica	15.300	30.144	21.101	36.173
11	Repintado de muralla (fachada exterior e interior)- color cerámica	13.600	29.477	20.634	35.372

Abg. César Romero Rojas
Director
Dirección de Asesoría Legal - DIBEN

Carmelo R. Torres Marecos
Director de Contrataciones Públicas
DIBEN

Lic. Gerardo Benítez Ayala
Director de Administración y Finanzas
DIBEN

Ramón Vargas Galeano
Miembro del Consejo
DIBEN

Varilla p/ falleba 1.20	un	1	6.500	6.500
Mano de obra,	c/hoja	3	27.000	81.000
Total por:	**un**			**668.206**

Persiana (2.00x1.20m - 4 hojas de abrir)
un **919.492**

Colocación de Contramarco

Contramarco cedro 45 mm,	ml	1	6.000	6.000
Clavo 1/2" o 3/4",	kg	0,1	15.000	1.500
Mano de obra,	ml	1	7.000	7.000
Total por:	**ml**			**14.500**

CARPINTERIA METALICA

Balancin hasta 1 m2

Balancin fabricado con angulo de 5/8 y T 3/4x1/8",	m2	1	165.000	165.000
Cemento Tipo 1,	kg	1	960	960
Arena lavada,	m3	0,01	48.667	487
Mano de obra,	un	1	83.000	83.000
Total por:	**un**			**249.447**

Balancin más de 2 m2 **m2** **264.447**

Balancin de 0.60x0.60 m
un **143.847**

Balancin de 0.60x1.10 m **un** **193.347**

Balancin de 1.00x0.80 m **un** **216.447**

Puerta Metálica Tipo Reja (0.80x2.10 m)

Puerta, marco y herrajes,	un	1	530.000	530.000
Cemento Tipo 1,	kg	1,5	960	1.440
Arena lavada,	m3	0,02	48.667	973
Mano de obra,	un	1	68.000	68.000
Total por:	**un**			**600.413**

Cortina Metálica (2.40x2.60 m)

Cortina sin taparrollo,	m2	6,24	374.000	2.333.760
Puerta metálica de escape,	un	1	374.000	374.000
Mano de obra,	un	1	207.000	207.000
Total por:	**un**			**2.914.760**

Reja de Hierro Artistica Sencilla (1.50x1,20 m)

Reja artística sencilla,	m2	1,8	198.000	356.400
Cemento Tipo 1,	kg	3	960	2.880
Arena lavada,	m3	0,01	48.667	487
Mano de obra,	un	1	34.000	34.000
Total por:	**un**			**393.767**

Carmelo
Ing. Ramón Prieto
Cel: 0981 730 247 - carmelo.itinera@gmail.com
Itirbe Nº 260 c/ Valeriano Zeballos, Luque, Paraguay

Baranda Metálica de Escalera

Baranda sencilla,	m2	1	214.500	214.500
Cemento Tipo 1,	kg	1	960	960
Arena lavada,	m3	0,01	48.667	487
Mano de obra,	ml	1	18.000	18.000
Total por:	**ml**			**233.947**

Portón Metálico (1.00x1.50 m)

Portón de rejas,	m2	1,5	253.000	379.500
Cemento Tipo 1,	kg	2	960	1.920
Arena lavada,	m3	0,03	48.667	1.460
Mano de obra,	un	1	83.000	83.000
Total por:	**un**			**465.880**

Portón Cochera (3.00x2.00 m)

Portón con cerradura,	m2	6	242.000	1.452.000
Cemento Tipo 1,	kg	5	960	4.800
Arena lavada,	m3	0,03	48.667	1.460
Mano de obra,	c/ hoja	2	200.000	400.000
Total por:	**un**			**1.858.260**

Idem anterior de 4.40x4.00 m **un** **4.671.233**

Escalera Metálica Recta

Escalera metálica,	un	4	223.850	895.400
Cemento Tipo 1,	kg	5	960	4.800
Arena lavada,	m3	0,05	48.667	2.433
Mano de obra,	un	1	175.000	175.000
Total por:	**un**			**1.077.633**

PINTURAS

Pintura de Pared a la Cal

Cal triturada,	kg	0,5	1.125	563
Colorante 100 cc,	un	0,05	5.300	265
Fijador Inatix,	lt	0,6	4.800	2.880
Lijas,	un	0,25	750	188
Mano de obra,	m2	1	6.000	6.000
Total por:	**m2**			**9.895**

Idem anterior de Cielorraso **m2** **10.895**

Al Látex Interior con Enduido

Lijas,	un	0,25	750	188
Sellador acrílico,	lt	0,05	5.833	292
Látex para interior,	lt	0,3	19.100	5.730
Enduido para interior,	kg	1,2	4.997	5.996
Mano de obra,	m2	1	18.000	18.000
Total por:	**m2**			**30.206**

Idem Interior sin enduido **m2** **15.209**

Al Látex Exterior con Enduido

Lijas,	un	0,25	750	188
Sellador acrílico,	lt	0,05	5.833	292
Látex para exterior,	lt	0,3	22.017	6.605
Enduido para exterior,	kg	1,2	6.186	7.423
Mano de obra,	m2	1	18.000	18.000
Total por:	**m2**			**32.507**

Idem anterior sin enduido **m2** **16.084**

Enduido

Enduido para interior,	kg	1,2	4.997	5.996
Lijas,	un	0,5	750	375
Mano de obra,	m2	1	9.000	9.000
Total por:	**m2**			**15.371**

Tejuela o Tejuelón al Barniz

Acido muriático,	lt	0,07	9.060	634
Barniz sintético brillante,	lt	0,25	30.917	7.729
Mano de obra,	m2	1	5.000	5.000
Total por:	**m2**			**13.363**

Tejuela a la Cal y Maderamen con Esmalte Sintético

Cal triturada,	kg	0,2	1.125	225
Esmalte sintético	lt	0,3	32.750	9.825
Mano de obra,	m2	1	5.000	5.000
Total por:	**m2**			**15.050**

Barnizado de Machimbre

Aceite de linaza,	un	0,2	15.400	3.080
Barniz sintético brillante,	lt	0,25	30.917	7.729
Mano de obra,	m2	1	11.000	11.000
Total por:	**m2**			**21.809**

Abertura de Madera con Esmalte

Aceite de linaza,	un	0,15	15.400	2.310
Esmalte sintético	lt	0,3	32.750	9.825
Aguarrás,	un	0,1	12.260	1.226
Lijas,	un	1	750	750
Mano de obra,	m2	1	17.000	17.000
Total por:	**m2**			**31.111**

Abertura de Madera con Barniz

Aceite de linaza,	un	0,15	15.400	2.310
Barniz sintético brillante,	lt	0,25	30.917	7.729
Lijas,	un	0,3	750	225
Mano de obra,	m2	1	10.000	10.000
Total por:	**m2**			**20.264**

Abertura Metálica con Esmalte

Antióxido,	lt	0,13	29.950	3.744
Esmalte sintético	lt	0,3	32.750	9.825
Aguarrás,	un	0,1	12.260	1.226
Lijas,	un	1	750	750
Mano de obra,	m2	1	13.000	13.000
Total por:	**m2**			**28.545**

Canaleta y Bajada con Esmalte Sintético

Antióxido,	lt	0,2	29.950	5.990
Esmalte sintético	lt	0,1	32.750	3.275
Aguarrás,	un	0,1	12.260	1.226
Lijas,	un	0,5	750	375
Mano de obra,	ml	1	7.000	7.000
Total por:	**ml**			**17.866**

Tratamiento de Ladrillo Visto

Acido muriático,	lt	0,07	9.060	634
Silicona,	lt	0,2	6.900	1.380
Mano de obra,	m2	1	11.000	11.000
Total por:	**m2**			**13.014**

VARIOS

Moldura Doble

Ladrillo comun,	un	12	592	7.100
Arena lavada,	m3	0,1	48.667	4.867
Cemento Tipo 1,	kg	12	960	11.520
Cal triturada,	kg	20	1.125	22.500
Mano de obra,	ml	1	47.000	47.000
Total por:	**ml**			**92.987**

Moldura Sencilla

Cemento Tipo 1,	kg	5	960	4.800
Cal triturada,	kg	3	1.125	3.375
Arena lavada,	m3	0,02	48.667	973
Mano de obra,	ml	1	37.000	37.000
Total por:	**ml**			**46.148**

Estufa (Boca de 1.00 m)

Ladrillo común,	un	620	592	366.835
Ladrillo refractario,	un	80	5.363	429.040
Cemento Tipo 1,	kg	150	960	144.000
Arena lavada,	m3	1	48.667	48.667
Arena refractaria,	kg	3	2.500	7.500
Varilla conformada,	kg	3	5.750	17.250
Mano de obra,	un	1	1.449.000	1.449.000
Total por:	**un**			**2.462.292**

Parrilla (boca de 1.00 m)

Ladrillo común,	un	750	592	443.753
Cemento Tipo 1,	kg	150	960	144.000
Arena lavada,	m3	1	48.667	48.667
Varilla conformada,	kg	6	5.750	34.500
Parrilla enlozada con carbonera y cenicero graduable,	un	1	1.595.000	1.595.000
Mano de obra,	un	1	1.552.000	1.552.000
Total por:	**un**			**3.817.919**

Balaustre Sencillo

Balaustre sencillo (h=42 cm),	un	5	4.840	24.200
Ladrillo común,	un	12	592	7.100
Varilla conformada,	kg	0,5	5.750	2.875
Cemento Tipo 1,	kg	1	960	960
Cal triturada,	kg	1	1.125	1.125
Arena lavada,	m3	0,01	48.667	487
Mano de obra,	ml	1	16.000	16.000
Total por:	**ml**			**52.747**

Tanque de Agua en Fibra de Vidrio 1000 lt

Ladrillo común,	un	100	592	59.167
Cemento Tipo 1,	kg	12	960	11.520
Cal triturada,	kg	10	1.125	11.250
Arena lavada,	m3	0,05	48.667	2.433
Dintel 1mx14cm,	un	2	30.100	60.200
Tanque Fibrac,	un	1	570.000	570.000
Mano de obra,	un	1	85.000	85.000
Total por:	**un**			**799.570**

Tanque de Agua en Fibra de Vidrio 500 lt

Ladrillo común,	un	100	592	59.167
Cemento Yguazú,	kg	12	960	11.520
Cal triturada,	kg	10	1.125	11.250
Arena lavada,	m3	0,3	48.667	14.600
Piedra triturada de IV,	tn	0,3	102.500	30.750
Varilla conformada,	kg	3	5.750	17.250
Tanque Fibrac,	un	1	340.000	340.000
Mano de obra,	un	1	75.000	75.000
Total por:	**un**			**559.537**

Varilla p/ falleba 1.20	un	1	6.500	6.500
Mano de obra,	c/hoja	3	27.000	81.000
Total por:	**un**			**668.206**

Persiana (2.00x1.20m - 4 hojas de abrir)

Total por:	**un**			**919.492**

Colocación de Contramarco

Contramarco cedro 45 mm,	ml	1	6.000	6.000
Clavo 1/2" o 3/4",	kg	0,1	15.000	1.500
Mano de obra,	ml	1	7.000	7.000
Total por:	**ml**			**14.500**

CARPINTERIA METALICA

Balancin hasta 1 m2

Balancin fabricado con ángulo de 5/8 y T 3/4x1/8",	m2	1	165.000	165.000
Cemento Tipo 1,	kg	1	960	960
Arena lavada,	m3	0,01	48.667	487
Mano de obra,	un	1	83.000	83.000
Total por:	**un**			**249.447**

Balancin más de 2 m2	**m2**	**264.447**
Balancin de 0.60x0.60 m	**un**	**143.847**
Balancin de 0.60x1.10 m	**un**	**193.347**
Balancin de 1.00x0.80 m	**un**	**216.447**

Puerta Metálica Tipo Reja (0.80x2.10 m)

Puerta, marco y herrajes,	un	1	530.000	530.000
Cemento Tipo 1,	kg	1,5	960	1.440
Arena lavada,	m3	0,02	48.667	973
Mano de obra,	un	1	68.000	68.000
Total por:	**un**			**600.413**

Cortina Metálica (2.40x2.60 m)

Cortina sin taparrollo,	m2	6,24	374.000	2.333.760
Puerta metálica de escape,	un	1	374.000	374.000
Mano de obra,	un	1	207.000	207.000
Total por:	**un**			**2.914.760**

Reja de Hierro Artística Sencilla (1.50x1,20 m)

Reja artística sencilla,	m2	1,8	198.000	356.400
Cemento Tipo 1,	kg	3	960	2.880
Arena lavada,	m3	0,01	48.667	487
Mano de obra,	un	1	34.000	34.000
Total por:	**un**			**393.767**

Baranda Metálica de Escalera

Baranda sencilla,	m2	1	214.500	214.500
Cemento Tipo 1,	kg	1	960	960
Arena lavada,	m3	0,01	48.667	487
Mano de obra,	ml	1	18.000	18.000
Total por:	**ml**			**233.947**

Portón Metálico (1.00x1.50 m)

Portón de rejas,	m2	1,5	253.000	379.500
Cemento Tipo 1,	kg	2	960	1.920
Arena lavada,	m3	0,03	48.667	1.460
Mano de obra,	un	1	83.000	83.000
Total por:	**un**			**465.880**

Portón Cochera (3.00x2.00 m)

Portón con cerradura,	m2	6	242.000	1.452.000
Cemento Tipo 1,	kg	5	960	4.800
Arena lavada,	m3	0,03	48.667	1.460
Mano de obra,	c/ hoja	2	200.000	400.000
Total por:	**un**			**1.858.260**
Idem anterior de 4.40x4.00 m	**un**			**4.671.233**

Escalera Metálica Recta

Escalera metálica,	un	4	223.850	895.400
Cemento Tipo 1,	kg	5	960	4.800
Arena lavada,	m3	0,05	48.667	2.433
Mano de obra,	un	1	175.000	175.000
Total por:	**un**			**1.077.633**

PINTURAS

Pintura de Pared a la Cal

Cal triturada,	kg	0,5	1.125	563
Colorante 100 cc,	un	0,05	5.300	265
Fijador Inatix,	lt	0,6	4.800	2.880
Lijas,	un	0,25	750	188
Mano de obra,	m2	1	6.000	6.000
Total por:	**m2**			**9.895**
Idem anterior de Cielorraso	**m2**			**10.895**

Al Látex Interior con Enduido

Lijas,	un	0,25	750	188
Sellador acrílico,	lt	0,05	5.833	292
Látex para interior,	lt	0,3	19.100	5.730
Enduido para interior,	kg	1,2	4.997	5.996
Mano de obra,	m2	1	18.000	18.000
Total por:	**m2**			**30.206**
Idem Interior sin enduido	**m2**			**15.209**

Al Látex Exterior con Enduido

Lijas,	un	0,25	750	188
Sellador acrílico,	lt	0,05	5.833	292
Látex para exterior,	lt	0,3	22.017	6.605
Enduido para exterior,	kg	1,2	6.186	7.423
Mano de obra,	m2	1	18.000	18.000
Total por:	**m2**			**32.507**
Idem anterior sin enduido	**m2**			**16.084**

Enduido

Enduido para interior,	kg	1,2	4.997	5.996
Lijas,	un	0,5	750	375
Mano de obra,	m2	1	9.000	9.000
Total por:	**m2**			**15.371**

Tejuela o Tejuelón al Barniz

Acido muriático,	lt	0,07	9.060	634
Barniz sintético brillante,	lt	0,25	30.917	7.729
Mano de obra,	m2	1	5.000	5.000
Total por:	**m2**			**13.363**

Tejuela a la Cal y Maderamen con Esmalte Sintético

Cal triturada,	kg	0,2	1.125	225
Esmalte sintético	lt	0,3	32.750	9.825
Mano de obra,	m2	1	5.000	5.000
Total por:	**m2**			**15.050**

Barnizado de Machimbre

Aceite de linaza,	un	0,2	15.400	3.080
Barniz sintético brillante,	lt	0,25	30.917	7.729
Mano de obra,	m2	1	11.000	11.000
Total por:	**m2**			**21.809**

Abertura de Madera con Esmalte

Aceite de linaza,	un	0,15	15.400	2.310
Esmalte sintético	lt	0,3	32.750	9.825
Aguarrás,	un	0,1	12.260	1.226
Lijas,	un	1	750	750
Mano de obra,	m2	1	17.000	17.000
Total por:	**m2**			**31.111**

Abertura de Madera con Barniz

Aceite de linaza,	un	0,15	15.400	2.310
Barniz sintético brillante,	lt	0,25	30.917	7.729
Lijas,	un	0,3	750	225
Mano de obra,	m2	1	10.000	10.000
Total por:	**m2**			**20.264**

Abertura Metálica con Esmalte

Antióxido,	lt	0,13	29.950	3.744
Esmalte sintético	lt	0,3	32.750	9.825
Aguarrás,	un	0,1	12.260	1.226
Lijas,	un	1	750	750
Mano de obra,	m2	1	13.000	13.000
Total por:	**m2**			**28.545**

Canaleta y Bajada con Esmalte Sintético

Antióxido,	lt	0,2	29.950	5.990
Esmalte sintético	lt	0,1	32.750	3.275
Aguarrás,	un	0,1	12.260	1.226
Lijas,	un	0,5	750	375
Mano de obra,	ml	1	7.000	7.000
Total por:	**ml**			**17.866**

Tratamiento de Ladrillo Visto

Acido muriático,	lt	0,07	9.060	634
Silicona,	lt	0,2	6.900	1.380
Mano de obra,	m2	1	11.000	11.000
Total por:	**m2**			**13.014**

VARIOS

Moldura Doble

Ladrillo común,	un	12	592	7.100
Arena lavada,	m3	0,1	48.667	4.867
Cemento Tipo 1,	kg	12	960	11.520
Cal triturada,	kg	20	1.125	22.500
Mano de obra,	ml	1	47.000	47.000
Total por:	**ml**			**92.987**

Moldura Sencilla

Cemento Tipo 1,	kg	5	960	4.800
Cal triturada,	kg	3	1.125	3.375
Arena lavada,	m3	0,02	48.667	973
Mano de obra,	ml	1	37.000	37.000
Total por:	**ml**			**46.148**

Estufa (Boca de 1.00 m)

Ladrillo común,	un	620	592	366.835
Ladrillo refractario,	un	80	5.363	429.040
Cemento Tipo 1,	kg	150	960	144.000
Arena lavada,	m3	1	48.667	48.667
Arena refractaria,	kg	3	2.500	7.500
Varilla conformada,	kg	3	5.750	17.250
Mano de obra,	un	1	1.449.000	1.449.000
Total por:	**un**			**2.462.292**

Parrilla (boca de 1.00 m)

Ladrillo común,	un	750	592	443.753
Cemento Tipo 1,	kg	150	960	144.000
Arena lavada,	m3	1	48.667	48.667
Varilla conformada,	kg	6	5.750	34.500
Parrilla enlozada con carbonera y cenicero graduable,	un	1	1.595.000	1.595.000
Mano de obra,	un	1	1.552.000	1.552.000
Total por:	**un**			**3.817.919**

Balaustre Sencillo

Balaustre sencillo (h=42 cm),	un	5	4.840	24.200
Ladrillo común,	un	12	592	7.100
Varilla conformada,	kg	0,5	5.750	2.875
Cemento Tipo 1,	kg	1	960	960
Cal triturada,	kg	1	1.125	1.125
Arena lavada,	m3	0,01	48.667	487
Mano de obra,	ml	1	16.000	16.000
Total por:	**ml**			**52.747**

Tanque de Agua en Fibra de Vidrio 1000 lt

Ladrillo común,	un	100	592	59.167
Cemento Tipo 1,	kg	12	960	11.520
Cal triturada,	kg	10	1.125	11.250
Arena lavada,	m3	0,05	48.667	2.433
Dintel 1mx14cm,	un	2	30.100	60.200
Tanque Fibrac,	un	1	570.000	570.000
Mano de obra,	un	1	85.000	85.000
Total por:	**un**			**799.570**

Tanque de Agua en Fibra de Vidrio 500 lt

Ladrillo común,	un	100	592	59.167
Cemento Yguazú,	kg	12	960	11.520
Cal triturada,	kg	10	1.125	11.250
Arena lavada,	m3	0,3	48.667	14.600
Piedra triturada de IV,	tn	0,3	102.500	30.750
Varilla conformada,	kg	3	5.750	17.250
Tanque Fibrac,	un	1	340.000	340.000
Mano de obra,	un	1	75.000	75.000
Total por:	**un**			**559.537**

Varilla p/ falleba 1.20	un	1	6.500	6.500
Mano de obra,	c/hoja	3	27.000	81.000
Total por:	**un**			**668.206**

Persiana (2.00x1.20m - 4 hojas de abrir) 2 3

Total por:	**un**			**919.492**

Colocación de Contramarco 2 3 4 5

Contramarco cedro 45 mm,	ml	1	6.000	6.000
Clavo 1/2" o 3/4",	kg	0,1	15.000	1.500
Mano de obra,	ml	1	7.000	7.000
Total por:	**ml**			**14.500**

CARPINTERIA METALICA

Balancin hasta 1 m2 1 2

Balancin fabricado con ángulo de 5/8 y T 3/4x1/8",	m2	1	165.000	165.000
Cemento Tipo 1,	kg	1	960	960
Arena lavada,	m3	0,01	48.667	487
Mano de obra,	un	1	83.000	83.000
Total por:	**un**			**249.447**

Balancin más de 2 m2 5 — **m2** — **264.447**

Balancin de 0.60x0.60 m 1 2 3 4 5 — **un** — **143.847**

Balancin de 0.60x1.10 m 4 — **un** — **193.347**

Balancin de 1.00x0.80 m 2 3 — **un** — **216.447**

Puerta Metálica Tipo Reja (0.80x2.10 m) 4 5

Puerta, marco y herrajes,	un	1	530.000	530.000
Cemento Tipo 1,	kg	1,5	960	1.440
Arena lavada,	m3	0.02	48.667	973
Mano de obra,	un	1	68.000	68.000
Total por:	**un**			**600.413**

Cortina Metálica (2.40x2.60 m) 4

Cortina sin taparrollo,	m2	6,24	374.000	2.333.760
Puerta metálica de escape,	un	1	374.000	374.000
Mano de obra,	un	1	207.000	207.000
Total por:	**un**			**2.914.760**

Reja de Hierro Artistica Sencilla (1.50x1,20 m) 1

Reja artistica sencilla,	m2	1,8	198.000	356.400
Cemento Tipo 1,	kg	3	960	2.880
Arena lavada,	m3	0.01	48.667	487
Mano de obra,	un	1	34.000	34.000
Total por:	**un**			**393.767**

Ing. Ramón Prieto
Cel: 0981 730 247 - carmelo.itinera@gmail.com
Iturbe Nº 260 c/ Valeriano Zeballos, Luque, Paraguay

Baranda Metálica de Escalera 4

Baranda sencilla,	m2	1	214.500	214.500
Cemento Tipo 1,	kg	1	960	960
Arena lavada,	m3	0,01	48.667	487
Mano de obra,	ml	1	18.000	18.000
Total por:	**ml**			**233.947**

Portón Metálico (1.00x1.50 m) 1 2

Portón de rejas,	m2	1,5	253.000	379.500
Cemento Tipo 1,	kg	2	960	1.920
Arena lavada,	m3	.0,03	48.667	1.460
Mano de obra,	un	1	83.000	83.000
Total por:	**un**			**465.880**

Portón Cochera (3.00x2.00 m) 2 3 4

Portón con cerradura,	m2	6	242.000	1.452.000
Cemento Tipo 1,	kg	5	960	4.800
Arena lavada,	m3	0.03	48.667	1.460
Mano de obra,	c/ hoja	2	200.000	400.000
Total por:	**un**			**1.858.260**

Idem anterior de 4.40x4.00 m 5 — **un** — **4.671.233**

Escalera Metálica Recta 5

Escalera metálica,	un	4	223.850	895.400
Cemento Tipo 1,	kg	5	960	4.800
Arena lavada,	m3	0,05	48.667	2.433
Mano de obra,	un	1	175.000	175.000
Total por:	**un**			**1.077.633**

PINTURAS

Pintura de Pared a la Cal 1 2 3 4 5

Cal triturada,	kg	0,5	1.125	563
Colorante 100 cc,	un	0,05	5.300	265
Fijador Inatix,	lt	0,6	4.800	2.880
Lijas,	un	0,25	750	188
Mano de obra,	m2	1	6.000	6.000
Total por:	**m2**			**9.895**

Idem anterior de Cielorraso 3 4 — **m2** — **10.895**

Al Látex Interior con Enduido 3

Lijas,	un	0,25	750	188
Sellador acrílico,	lt	0,05	5.833	292
Látex para interior,	lt	0,3	19.100	5.730
Enduido para interior,	kg	1,2	4.997	5.996
Mano de obra,	m2	1	18.000	18.000
Total por:	**m2**			**30.206**

Idem Interior sin enduido 2 4 — **m2** — **15.299**

Al Látex Exterior con Enduido 3

Lijas,	un	0,25	750	188
Sellador acrílico,	lt	0,05	5.833	292
Látex para exterior,	lt	0,3	22.017	6.605
Enduido para exterior,	kg	1,2	6.186	7.423
Mano de obra,	m2	1	18.000	18.000
Total por:	**m2**			**32.507**

Idem anterior sin enduido 2 4 — **m2** — **16.084**

Enduido

Enduido para interior,	kg	1,2	4.997	5.996
Lijas,	un	0,5	750	375
Mano de obra,	m2	1	9.000	9.000
Total por:	**m2**			**15.371**

Tejuela o Tejuelón al Barniz 1 2 3 4

Acido muriático,	lt	0,07	9.060	634
Barniz sintético brillante,	lt	0,25	30.917	7.729
Mano de obra,	m2	1	5.000	5.000
Total por:	**m2**			**13.363**

Tejuela a la Cal y Maderamen con Esmalte Sintético

Cal triturada,	kg	0,2	1.125	225
Esmalte sintético	lt	0,3	32.750	9.825
Mano de obra,	m2	1	5.000	5.000
Total por:	**m2**			**15.050**

Barnizado de Machimbre 1

Aceite de linaza,	un	0,2	15.400	3.080
Barniz sintético brillante,	lt	0,25	30.917	7.729
Mano de obra,	m2	1	11.000	11.000
Total por:	**m2**			**21.809**

Abertura de Madera con Esmalte

Aceite de linaza,	un	0,15	15.400	2.310
Esmalte sintético	lt	0,3	32.750	9.825
Aguarrás,	un	0,1	12.260	1.226
Lijas,	un	1	750	750
Mano de obra,	m2	1	17.000	17.000
Total por:	**m2**			**31.111**

Abertura de Madera con Barniz 1 2 3 4 5

Aceite de linaza,	un	0,15	15.400	2.310
Barniz sintético brillante,	lt	0,25	30.917	7.729
Lijas,	un	0,3	750	225
Mano de obra,	m2	1	10.000	10.000
Total por:	**m2**			**20.264**

Abertura Metálica con Esmalte 1 2 3 4 5

Antióxido,	lt	0,13	29.950	3.744
Esmalte sintético	lt	0,3	32.750	9.825
Aguarrás,	un	0,1	12.260	1.226
Lijas,	un	1	750	750
Mano de obra,	m2	1	13.000	13.000
Total por:	**m2**			**28.545**

Canaleta y Bajada con Esmalte Sintético 1 2 3 4 5

Antioxido,	lt	0,2	29.950	5.990
Esmalte sintético	lt	0,1	32.750	3.275
Aguarrás,	un	0,1	12.260	1.226
Lijas,	un	0,5	750	375
Mano de obra,	ml	1	7.000	7.000
Total por:	**ml**			**17.866**

Tratamiento de Ladrillo Visto 1 2 3 5

Acido muriático,	lt	0,07	9.060	634
Silicona,	lt	0,2	6.900	1.380
Mano de obra,	m2	1	11.000	11.000
Total por:	**m2**			**13.014**

VARIOS

Moldura Doble

Ladrillo común,	un	12	592	7.100
Arena lavada,	m3	0,1	48.667	4.867
Cemento Tipo 1,	kg	12	960	11.520
Cal triturada,	kg	20	1.125	22.500
Mano de obra,	ml	1	47.000	47.000
Total por:	**ml**			**92.987**

Moldura Sencilla

Cemento Tipo 1,	kg	5	960	4.800
Cal triturada,	kg	3	1.125	3.375
Arena lavada,	m3	0,02	48.667	973
Mano de obra,	ml	1	37.000	37.000
Total por:	**ml**			**46.148**

Estufa (Boca de 1.00 m)

Ladrillo común,	un	620	592	366.835
Ladrillo refractario,	un	80	5.363	429.040
Cemento Tipo 1,	kg	150	960	144.000
Arena lavada,	m3	1	48.667	48.667
Arena refractaria,	kg	3	2.500	7.500
Varilla conformada,	kg	3	5.750	17.250
Mano de obra,	un	1	1.449.000	1.449.000
Total por:	**un**			**2.462.292**

Parrilla (boca de 1.00 m) 2 3

Ladrillo común,	un	750	592	443.753
Cemento Tipo 1,	kg	150	960	144.000
Arena lavada,	m3	1	48.667	48.667
Varilla conformada,	kg	6	5.750	34.500
Parrilla enlozada con carbonera y cenicero graduable,	un	1	1.595.000	1.595.000
Mano de obra,	un	1	1.552.000	1.552.000
Total por:	**un**			**3.817.919**

Balaustre Sencillo

Balaustre sencillo (h=42 cm),	un	5	4.840	24.200
Ladrillo común,	un	12	592	7.100
Varilla conformada,	kg	0,5	5.750	2.875
Cemento Tipo 1,	kg	1	960	960
Cal triturada,	kg	1	1.125	1.125
Arena lavada,	m3	0,01	48.667	487
Mano de obra,	ml	1	16.000	16.000
Total por:	**ml**			**52.747**

Tanque de Agua en Fibra de Vidrio 1000 lt

Ladrillo común,	un	100	592	59.167
Cemento Tipo 1,	kg	12	960	11.520
Cal triturada,	kg	10	1.125	11.250
Arena lavada,	m3	0,05	48.667	2.433
Dinteí 1mx14cm,	un	2	30.100	60.200
Tanque Fibrac,	un	1	570.000	570.000
Mano de obra,	un	1	85.000	85.000
Total por:	**un**			**799.570**

Tanque de Agua en Fibra de Vidrio 500 lt

Ladrillo común,	un	100	592	59.167
Cemento Yguazú,	kg	12	960	11.520
Cal triturada,	kg	10	1.125	11.250
Arena lavada,	m3	0,3	48.667	14.600
Piedra triturada de IV,	tn	0,3	102.500	30.750
Varilla conformada,	kg	3	5.750	17.250
Tanque Fibrac,	un	1	340.000	340.000
Mano de obra,	un	1	75.000	75.000
Total por:	**un**			**559.537**

Anexo IV
Cuadro de Verificación Documental

Documentos comunes para Personas Físicas y Jurídicas.	Proveedora Ypoa	Roal Group S.A.	TECSO S.A.	SMT S.R.L.
Formulario de Oferta * *[El formulario de oferta debe ser completado y firmado por el oferente conforme al modelo indicado en el anexo D]*	CUMPLE	CUMPLE	NO CUMPLE	CUMPLE
Garantía de Mantenimiento de Oferta*	CUMPLE	CUMPLE	CUMPLE	CUMPLE
Declaración jurada de no hallarse comprendido en las prohibiciones o limitaciones para contratar establecidas en el artículo 40 y de integridad conforme al artículo 20, inc. *"w"*, ambos de la Ley N° 2051/03, de acuerdo con lo dispuesto en la Resolución N° 330/07 de la Dirección General de Contrataciones Públicas. *	CUMPLE	CUMPLE	CUMPLE	CUMPLE
Declaración Jurada en la que se garantice que el oferente no se encuentra involucrado en prácticas que violen derechos de los menores estipulados en la Constitución Nacional, los Convenios 138 y 182 de la Organización Internacional del Trabajo (OIT), el Código del Trabajo, Código de la Niñez y la Adolescencia, demás leyes y normativas vigentes en la República del Paraguay, conforme al formato aprobado por la Dirección Nacional de Contrataciones Públicas en la Resolución DNCP Nº 941/2010.	CUMPLE	CUMPLE	CUMPLE	CUMPLE

Documentos legales para Oferentes individuales que sean Personas Físicas.	Proveedora Ypoa	Roal Group S.A.	TECSO S.A.	SMT S.R.L.
Fotocopia simple de la cédula de identidad del firmante de la oferta*.	CUMPLE	--------	--------	--------
Constancia de Inscripción en el registro único de contribuyentes - RUC.	CUMPLE	--------	--------	--------
Fotocopia simple de su certificado de cumplimiento tributario vigente.	CUMPLE	--------	--------	--------
Fotocopia simple de la patente Municipal del Oferente vigente.	CUMPLE	--------	--------	--------
En el caso que suscriba la oferta otra persona en su representación, deberá acompañar una fotocopia simple de su cédula de identidad y una fotocopia autenticada del poder suficiente otorgado por Escritura Pública para presentar la oferta y representarlo en los actos de la licitación. No es necesario que el Poder esté inscripto en el Registro de Poderes.*	NO APLICA	--------	--------	--------

Lic. Mehallen Franco Giri
Jefa Interina
Dpto. de Compras Menores - DCP

Documentos legales para Oferentes individuales que sean Personas Jurídicas	Proveedora Ypoa	Roal Group S.A.	TECSO S.A.	SMT S.R.L.
Fotocopia simple de los documentos que acrediten la existencia legal de la persona jurídica tales como la Escritura Pública de Constitución y protocolización de los Estatutos Sociales. Los estatutos deberán estar inscriptos en la Sección Personas Jurídicas de la Dirección de Registros Públicos.*	--------	CUMPLE	CUMPLE	CUMPLE
Constancia de Inscripción en el registro único de contribuyentes - RUC	--------	CUMPLE	CUMPLE	CUMPLE
Documentos de Identidad de los representantes o apoderados de la Sociedad, copia simple.	--------	CUMPLE	CUMPLE	CUMPLE
Fotocopia simple de los documentos que acrediten las facultades del firmante de la oferta para comprometer al oferente. Estos documentos pueden consistir en: un poder suficiente otorgado por Escritura Pública (no es necesario que esté inscripto en el Registro de Poderes); ó los documentos societarios que justifiquen la representación del firmante, tales como las actas de asamblea y de directorio en el caso de las sociedades anónimas.*	--------	CUMPLE	CUMPLE	CUMPLE
Fotocopia simple del Certificado de Cumplimiento Tributario vigente.	--------	NO CUMPLE	CUMPLE	CUMPLE
Fotocopia simple de la patente Municipal del Oferente vigente.	--------	NO CUMPLE	CUMPLE	CUMPLE

Otros documentos.	Proveedora Ypoa	Roal Group S.A.	TECSO S.A.	SMT S.R.L.
Certificado de Origen Nacional del Producto emitido por el Ministerio de Industria y Comercio, de conformidad a lo solicitado en el numeral 19 del Anexo B, de la presente Carta de Invitaciòn.	PRESENTA	NO PRESENTA	--------	NO PRESENTA
Nota en forma de Declaración Jurada por la cual el oferente manifieste que, en caso de ser adjudicado, garantizará el BUEN FUNCIONAMIENTO de los bienes/servicios proveídos, por el plazo de 12 meses contados a partir de la recepción por parte de la Convocante.	CUMPLE	CUMPLE	--------	CUMPLE
Contratos y/o facturas de conformidad a lo solicitado en el inciso "e" del numeral 18, del Anexo "B" de la presente CI.	CUMPLE	NO CUMPLE	--------	NO CUMPLE
Nota en forma de DDJJ en la que el oferente manifieste que la firma cuenta con personal calificado y con el equipamiento necesario para la prestación del servicio requerido.	CUMPLE	CUMPLE	--------	CUMPLE

Lic. Mehallen Franco Gim
Jefa Interina
Dpto. de Compras Menores - DCP

ANEXO V

COPIA DE SOLICITUD DE DOCUMENTOS Y SUS CORRESPONDIENTES RESPUESTAS.

EE.UU N° 135 entre José Berges y Mcal López- B° San Roque - Asunción - Teléfonos 171 (sin costo) 021- 225 801/4

ÑANGAREKO HA TEKOATY PYTYVÕ
Ministerio
Dirección de
BENEFICENCIA Y AYUDA SOCIAL

TETÃ REKUÁI
GOBIERNO NACIONAL

Paraguay de la gente

Asunción, 26 de octubre de 2018.-

Nota CE N° 59/2018

Señores
ROAL GROUP SOCIEDAD ANONIMA.
Direccion: Hernandarias N° 228 C/ Tte. Benitez
Teléf: (021) 572.116 / 0983. 348.006.
Email: licitacionesroalgroup@outlook.es
San Lorenzo - Paraguay

Ref. CD N° 16/2018 "Servicio de Mantenimiento de Edificio Antiguo de la DIBEN" - ID N° 352.625.-

De nuestra consideración:

Tenemos el agrado de dirigirnos a Ud., en el marco del llamado de referencia, a los efectos de Solicitarle, tenga a bien proceder a **REMITIR** la documentación conforme al siguiente detalle:

1- Fotocopia simple del Certificado de Cumplimiento Tributario Vigente.

2- Fotocopia simple de la Patente Municipal del Oferente Vigente.

3- .Certificado de Origen Nacional del Producto emitido por el Ministerio de Industria y Comercio, de conformidad a lo solicitado en el numeral 19 del Anexo B, de la Carta de Invitación.

4- Copias simples de contratos y/o de facturas, de conformidad a lo solicitado en el inciso "(c) EXPERIENCIA", del numeral 18, del Anexo B, de la Carta de Invitación.

El plazo fijado para la presentación de lo anteriormente señalado es el día martes 30 de octubre de 2018 hasta de las 12:00 horas.

Miembro del Comité de Evaluación
DIBEN

Carmelo R. Torres Marecos
Director de Contrataciones Públicas
DIBEN

Miembro del Comité de Evaluación
DIBEN

Lic. Gerardo Benítez Ayala
Director de Administración y Finanzas
DIBEN

Asunción, 26 de octubre de 2018.-

Nota CE N° 60/2018

Señores
PROVEEDORA YPOA de Idalgo Alvarenga Nuñez
Direccion: Fortin Arce N° 25 C/ Julia Miranda Cuetto.
Teléf: (021) 590.922 / 0984. 670.522.
Email: idalgoalvarenga@gmail.com
San Lorenzo - Paraguay

Ref. CD N° 16/2018 "Servicio de Mantenimiento de Edificio Antiguo de la DIBEN" - ID N° 352.625.-

De nuestra consideración:

Tenemos el agrado de dirigirnos a Ud., en el marco del llamado de referencia, a los efectos de Solicitarle, tenga a bien proceder a **REMITIR** la documentación conforme al siguiente detalle:

1- .Certificado de Origen Nacional del Producto emitido por el Ministerio de Industria y Comercio, de conformidad a lo solicitado en el numeral 19 del Anexo B, de la Carta de Invitación.

2- A los efectos de verificar el cumplimiento del criterio señalado en la Resolución DNCP N° 956/2016, y la Resolución DNCP N° 1173/16, se solicita proporcionar los datos señalados en la siguiente tabia, a modo de indicar en detalle la composición de su precio ofertado y la correspondiente justificación de los mismos, conforme al siguiente cuadro. **Ítem N° 1,2,3,5,6,7,8,9,10 y 11.-**

Descripción del Ítem	Precio ofertado IVA incl. en Gs.	Cargas Impositivas en Gs.	Cargas Sociales y Laborales en Gs.	Costos Directos en Gs.	Costos Indirectos en Gs.	Otros conceptos en Gs.

El plazo fijado para la presentación de lo anteriormente señalado es el día martes 30 de octubre de 2018 hasta de las 12:00 horas.

Miembro del Comité de Evaluación
DIBEN

Carmelo R. Torres Marecos
Director de Contrataciones Públicas
DIBEN

Miembro del Comité de Evaluación
DIBEN

Lic. Gerardo Benítez Ayala
Director de Administración y Finanzas
DIBEN

Gmail

DCP DIBEN <dcp.diben@gmail.com>

CD N° 16/18 Servicio de Mantenimiento de Edificio Antiguo de la DIBEN" - 352.625

2 mensajes

DCP DIBEN <dcp.diben@gmail.com>
Para: "idalgo.alvarenga" <idalgo.alvarenga@gmail.com>

26 de octubre de 2018, 11:58

Tenemos el agrado de dirigirnos a ustedes a fin de remitir adjunto al presente pedido de documentación del Comité de Evaluación.

Agradeceremos un acuse de recibido por este mismo medio.

Atentamente.
UOC- DIBEN.

Nota_60_18.pdf
173K

Idalgo Alvarega <idalgo.alvarenga@gmail.com>
Para: DCP DIBEN <dcp.diben@gmail.com>

29 de octubre de 2018, 08:35

Recibido, muchas gracias.
[Texto citado oculto]

Asunción, 30 de octubre de 2018.-.

Nota CE N° 62/2018

Señores
PROVEEDORA YPOA
Dirección: Florentin Arce N° 25
Teléfono: (021) 290.592 – (0984) 670.522
Email: idalgoalvarenga@gmail.com
San Lorenzo - Paraguay

Presente

Ref. **16/2018 "Servicio de Mantenimiento de Edificio Antiguo de la DIBEN" - ID N° 352.625.**

Nos dirigimos a Ud, en el marco del llamado de referencia a los efectos de dar respuesta al pedido de fecha 30 de octubre del corriente en el cual solicita una prórroga para la presentación de los documentos solicitados.

Al respecto se informa que este Comité le concede una prórroga hasta las 12:00hs del día Miércoles 31 de octubre del corriente, para dar cumplimiento a lo requerido.

DIBEN

Lic. Carmelo Torres
Director de Contrataciones Publicas y
Miembro del Comité de Evaluación.

Proveedora Ypoa
Fortín Arce Nº 25 _ San Lorenzo
Tel. (021)590 922 _ (0984)670 522

SAN LORENZO, 30 DE OCTUBRE DE 2018

SRA.:
DIRECCION DE BENEFICIENCIA Y AYUDA SOCIAL
ASUNCION - PARAGUAY
PRESENTE

REF: CD. Nº 16/2018 "SERVICIO DE MANTENIMIENTO DE EDIFICIO ANTIGUO DE LA DIBEN - ID Nº 352.625.-

Me dirijo a Usted y por su intermedio a quienes corresponda a fin de presentar los documentos solicitados a mi empresa a modo de proseguir con la evaluación de la oferta.

En espera de una favorable acogida, aprovecho la ocasión para saludarle muy atte.

Idalgo Alvarenga Núñez
Propietario

PROVEEDORA YPOA
DE IDALGO ALVARENGA NÚÑEZ
Tel.: (021) 590 922
San Lorenzo - Paraguay

Se deja constancia que presentan los siguientes Documentos solicitados:

1 - Desglose de Precios.
2 - Copia del Certificado de Origen.

Recibido
Esc. Liliana Ortiz
Dirección de Contrataciones Públicas
DIBEN
31/10/18
08:30 hs.

Proveedora Ypoa

Fortin Arce N° 25- San Lorenzo

Tel. (021) 590..922.- (0984) 670.522

San Lorenzo , 30 de octubre de 2018.-

A: Comité de Evaluación,

Me dirijo a usted a fin de solicitar una prorroga en la presentación de documentaciones solicitadas, las cuales no pueden ser Presentadas por motivo de fuerza mayor.

A la espera de una respuesta favorable, me despido.

Pablo Alvarenga
30/10/2.018
09.30hs.

Recibí
Esc. Liliana Ortiz
Dirección de Contrataciones Públicas
DIBEN
30/10/18
09.30hs.

Asunción, 26 de octubre de 2018.-

Nota CE N° 61/2018

Señores
S.M.T. S.R.L.
Direccion: Cartagena de Indias N° 2014 c/Decoud
Teléf: (0981) 455.836./ 0985. 136.591.
Email: ag-impresiones@hotmail.com
San Bernardino – Paraguay.

Ref. CD N° 16/2018 "Servicio de Mantenimiento de Edificio Antiguo de la DIBEN" - ID N° 352.625.-

De nuestra consideración:

Tenemos el agrado de dirigirnos a Ud., en el marco del llamado de referencia, a los efectos de Solicitarle, tenga a bien proceder a **REMITIR** la documentación conforme al siguiente detalle:

1- Fotocopia simple de la patente Municipal del Oferente vigente.

2- .Certificado de Origen Nacional del Producto emitido por el Ministerio de Industria y Comercio, de conformidad a lo solicitado en el numeral 19 del Anexo B, de la Carta de Invitación.

3- Nota en forma de Declaración Jurada por la cual el oferente manifieste que, en caso de ser adjudicado, garantizará el BUEN FUNCIONAMIENTO de los bienes/servicios proveídos, por el plazo de 12 meses contados a partir de la recepción por parte de la Convocante.

4- Copias simples de contratos y/o de facturas, de conformidad a lo solicitado en el inciso"(e) EXPERIENCIA", del numeral 18, del Anexo B, de la presente Carta de Invitación.

5- Nota en forma de DDJJ en la que el oferente manifieste que la firma cuenta con personal calificado y con el equipamiento necesario para la prestación del servicio requerido.

6- A los efectos de verificar el cumplimiento del criterio señalado en la Resolución DNCP N° 956/2016, y la Resolución DNCP N° 1173/16, se solicita proporcionar los datos señalados en la siguiente tabla, a modo de indicar en detalle la composición de su precio ofertado y la correspondiente justificación de los mismos, conforme al siguiente cuadro: **Ítem N° 1,2,4,5,8,10 y 11.-**

Descripción del Ítem	Precio ofertado IVA incl. en Gs.	Cargas Impositivas en Gs.	Cargas Sociales y Laborales en Gs.	Costos Directos en Gs.	Costos Indirectos en Gs.	Otros conceptos en Gs.

El plazo fijado para la presentación de lo anteriormente señalado es el día martes 30 de octubre de 2018 hasta de las 12:00 horas

Miembro del Comité de Evaluación
DIBEN
Carmelo R. Torres Marecos
Director de Contrataciones Públicas
DIBEN

Miembro del Comité de Evaluación
DIBEN
Lic. Gerardo Benítez Ayala
Director de Administración y Finanzas
DIBEN

Gmail

DCP DIBEN <dcp.diben@gmail.com>

Contratación Directa N° 16/2018 con ID N° 352.625 para el "Servicio de Mantenimiento de Edificio Antiguo de la Diben"

Ferdinando Acosta Lampert <ag-impresiones@hotmail.com> 29 de octubre de 2018, 11:09
Para: DCP DIBEN <dcp.diben@gmail.com>

recibido

Enviado desde Outlook

De: DCP DIBEN <dcp.diben@gmail.com>
Enviado: viernes, 26 de octubre de 2018 12:01
Para: ag-impresiones@hotmail.com
Asunto: Contratación Directa N° 16/2018 con ID N° 352.625 para el "Servicio de Mantenimiento de Edificio Antiguo de la Diben"

[Texto citado oculto]

SMT S.R.L.

Fecha: 30 de Octubre del 2.018

SEÑORES
Dirección de Beneficencia y Ayuda Social
Atte. Comité de Evaluación
Presente

Ref.: NOTA CE N° 61/2018

Por la presente y en respuesta a la nota de referencia, hacemos entrega de los documentos solicitados en la misma. Sin otro particular los saludo atentamente.

SMT S.R.L.
RUC: 80099194-0

Firma El/los Oferente/s

Ferdinando Acosta Lamper
Aclaración de firma/s

Esc. Liliana Ortiz
Dirección de Contrataciones Públicas
DIBEN
30/10/18
11:45 hs

ÑANGAREKO HA TEKOATY PYTYVÕ
Mbaitaha:
Dirección de:
BENEFICENCIA Y AYUDA SOCIAL

TETÃ REKUÁI
GOBIERNO NACIONAL

Paraguay de la gente

Asunción, 26 de octubre de 2018.-

Nota CE N° 58/2018

Señores
TECSO S.A.
Direccion: EE.UU. N° 1424 C/ 2da. Proyectada
Teléf: (021) 391.495 /391.496.
Email: presidencia@tecso.com.py
Asunción - Paraguay

Ref. CD N° 16/2018 "Servicio de Mantenimiento de Edificio Antiguo de la DIBEN" - ID N° 352.625.-

De nuestra consideración:

Tenemos el agrado de dirigirnos a Ud., en el marco del llamado de referencia, a los efectos de Solicitarle, tenga a bien proceder a **REMITIR** la documentación conforme al siguiente detalle:

1-Certificado de Origen Nacional del Producto emitido por el Ministerio de Industria y Comercio, de conformidad a lo solicitado en el numeral 19 del Anexo B, de la Carta de Invitación.

2- Nota en forma de Declaración Jurada por la cual el oferente manifieste que, en caso de ser adjudicado, garantizará el BUEN FUNCIONAMIENTO de los bienes/servicios proveídos, por el plazo de 12 meses contados a partir de la recepción por parte de la Convocante.

3- Copias simples de contratos y/o de facturas, de conformidad a lo solicitado en el inciso"(e) EXPERIENCIA", del numeral 18, del Anexo B, de la Carta de Invitación.

4- Nota en forma de DDJJ en la que el oferente manifieste que la firma cuenta con personal calificado y con el equipamiento necesario para la prestación del servicio requerido.

El plazo fijado para la presentación de lo anteriormente señalado es el <u>dia martes 30 de octubre de 2018 hasta de las 12:00 horas.</u>

Miembro del Comité de Evaluación
DIBEN

Carmelo R. Torres Marecos
Director de Contrataciones Públicas
DIBEN

Miembro del Comité de Evaluación
DIBEN

Lic. Gerardo Benítez Ayala
Director de Administración y Finanzas
DIBEN

Gmail

DCP DIBEN <dcp.diben@gmail.com>

Contratación Directa N° 16/2018 con ID N° 352.625 para el "Servicio de Mantenimiento de Edificio Antiguo de la Diben"

TECSO S.A. <presidencia@tecso.com.py> 29 de octubre de 2018, 10:34
Para: DCP DIBEN <dcp.diben@gmail.com>

acuse de recibo

> ----- Original Message -----
> **From:** DCP DIBEN
> **To:** presidencia@tecso.com.py
> **Sent:** Friday, October 26, 2018 12:01 PM
> **Subject:** Contratación Directa N° 16/2018 con ID N° 352.625 para el "Servicio de Mantenimiento de Edificio Antiguo de la Diben"
>
> Buenas tardes, remitimos adjunto nota de pedido de documentación en el marco del llamado de referencia.
>
> Agradeceremos la remisión de un acuse de recibido.
>
> Atentamente.
>
> Lic. Mehallen Franco Gini, Jefa Interina
> Dpto. de Compras Menores

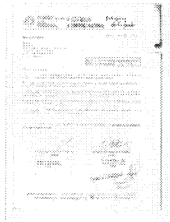

Scan0311.jpg
399K

TECSO S.A.

Tecnología, Servicios y Operaciones Para Proyectos de Inversión S.A.

Asunción, 30 de Octubre del 2018

Señor/a:
DIBEN
Presente

En contestación a la nota CE Nº 58/2018 , Ref. CD Nº 16/2018 "Servicio de Mantenimiento de Edificio Antiguo de la DIBEN" La empresa TECSO S.A. Acerca los siguientes documentos solicitados.

1- Dejamos constancia de la no presentación de Certificado de Origen Nacional (no es causal de descalificación)
2- Nota de DDJJ que Garantiza el Buen Funcionamiento de los Bienes o Servicios
3- Copias de Contratos y/o facturas
4- DDJJ que la firma cuenta con personal calificado y con el equipamiento necesario

Atentamente.

Victor Ocampos
Director
TECSO S.A.

Se deja constancia de la no presentación del Certificado de Origen Nacional.

Abg. Juan Martín Mongelós
Dirección de Contrataciones Públicas
DIBEN
30 OCT 2018
10:26

TECSO S.A. Tecnología, Servicios y Operaciones para Proyectos de Inversión S.A.

Asunción, 26 de octubre de 2018.-

Nota CE N° 59/2018

Señores
ROAL GROUP SOCIEDAD ANONIMA.
Direccion: Hernandarias N° 228 C/ Tte. Benitez
Teléf: (021) 572.116 / 0983. 348.006.
Email: licitacionesroalgroup@outlook.es
San Lorenzo - Paraguay

Ref. CD N° 16/2018 "Servicio de Mantenimiento de Edificio Antiguo de la DIBEN" - ID N° 352.625.-

De nuestra consideración:

Tenemos el agrado de dirigirnos a Ud., en el marco del llamado de referencia, a los efectos de Solicitarle, tenga a bien proceder a **REMITIR** la documentación conforme al siguiente detalle:

1- Fotocopia simple del Certificado de Cumplimiento Tributario Vigente.

2- Fotocopia simple de la Patente Municipal del Oferente Vigente.

3- .Certificado de Origen Nacional del Producto emitido por el Ministerio de Industria y Comercio, de conformidad a lo solicitado en el numeral 19 del Anexo B, de la Carta de Invitación.

4- Copias simples de contratos y/o de facturas, de conformidad a lo solicitado en el inciso (e) EXPERIENCIA", del numeral 18, del Anexo B, de la Carta de Invitación.

El plazo fijado para la presentacion de lo anteriormente señalado es el <u>día martes 30 de octubre de 2018 hasta de las 12:00 horas.</u>

Miembro del Comité de Evaluación
DIBEN

Carmelo R. Torres Marecos
Director de Contrataciones Publicas
DIBEN

Miembro del Comité de Evaluación
DIBEN

Lic. Gerardo Benítez Ayala
Director de Administración y Finanzas
DIBEN

Gmail

DCP DIBEN <dcp.diben@gmail.com>

Contratación Directa N° 16/2018 con ID N° 352.625 para el "Servicio de Mantenimiento de Edificio Antiguo de la Diben"

Licitaciones Roal Group SA <licitacionesroalgroup@outlook.es> 29 de octubre de 2018, 08:58
Para: DCP DIBEN <dcp.diben@gmail.com>

recibido..gracias

Licitaciones Roal Group SA

De: DCP DIBEN <dcp.diben@gmail.com>
Enviado: viernes, 26 de octubre de 2018 07:58
Para: licitacionesroalgroup@outlook.es
Asunto: Contratación Directa N° 16/2018 con ID N° 352.625 para el "Servicio de Mantenimiento de Edificio Antiguo de la Diben"

Buenas tardes, remitimos adjunto nota de pedido de documentación en el marco del llamado de referencia.

Agradeceremos la remisión de un acuse de recibido.

Atentamente.

Lic. Mehallen Franco Gini, Jefa Interina
Dpto. de Compras Menores