MUNICIPALIDAD DE LUQUE
UNIDAD OPERATIVA DE CONTRATACIONES

Nota U.O.C N°129 /2021

Luque, 27 de MAYO de 2021

Señores:

OFERENTE ADJUDICADO:

- **LBB CONSTRUCCIONES**

CORREO ELECTRONICO: saulbenitez404@gmail.com
OFERENTES PARTICIPANTES:

ROMA IMPORT EXPORT S.A
CORREO ELECTRONICO: **romaimport2015@gmail.com**
MES INGENIERIA S.A
CORREO ELECTRONICO: **licitaciones@mesingenieria.com**
N.A CONSTRUCCIONES
CORREO ELECTRONICO: **nicolas_aguilera66@hotmail.com**
ECOSERVICE GROUP S.A
CORREO ELECTRONICO: **ecoservicepy@gmail.com**

Presente.

Tengo el agrado de dirigirme a Ud.(s), a fin de dar cumplimiento a lo establecido en el Art. 29° la Ley 2051/03 "Notificación de los Actos" por lo que le comunicamos que mediante Resolución I.M. N° 1419/2021 de fecha 26/05/2021, la firma **"LBB CONSTRUCCIONES"**, ha sido **ADJUDICADA** como resultado de la **CONTRATACION DIRECTAD N° 49/2021 – CONSTRUCCION DE EMPEDRADO PARA LA CALLE SIN NOMBRE E/ CALLE MARÍA BLANCA, MORA CUE, DE LA CIUDAD DE LUQUE, CON ID N°397600**-, implementada por esta Institución. ---
---

A continuación presentamos el monto adjudicado:

EMPRESAS	*Representante legal*	*RUC Nº*	*MONTO GS.*	*Monto Letra Guaraníes*
LBB CONSTRUCCIONES.	*Leopoldo Benítez Bareiro*	*945927-8*	*Gs.* **132.958.125**	*(Guaraníes ciento treinta y dos millones novecientos cincuenta y ocho mil ciento veinticinco)*

Agradecemos su participación y aprovechamos para saludarlos muy atentamente. -

Anexamos acta de evaluación y resolución del presente llamado.

Dr. Armando Maldonado
Director de la Unidad Operativa de Contrataciones
Municipalidad de Luque

Dr. Armando Maldonado
Director de la UOC de
la Municipalidad de Luque

Gmail

Municipalidad de Luque <muniluqueuoc@gmail.com>

Notificacion de actos nota U.O.C 129/2021

1 mensaje

Municipalidad de Luque <muniluqueuoc@gmail.com> 27 de mayo de 2021, 12:18
Para: saulbenitez404@gmail.com, romaimport2015@gmail.com, licitaciones@mesingenieria.com, Nicolas_aguilera66@hotmail.com, ecoservicepy@gmail.com

3 adjuntos

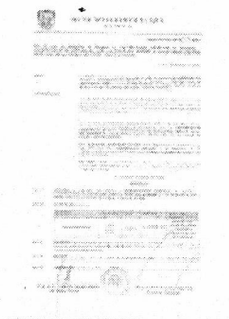

resolucion.jpg
1102K

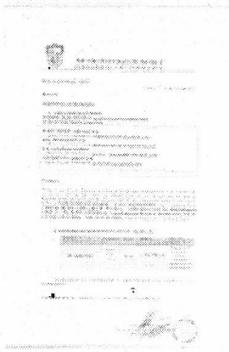

NOTIFICACION DE ACTOS.jpg
948K

Acta de evaluacionPri0000.pdf
706K