MUNICIPALIDAD DE PIRAYÚ

Tte. Ramón Gómez entre Gral. Díaz y Juan Pablo II
Teléf.: 0519-20011 Ruc Nº 80000725-5
CIUDAD DEL CINE, CUNA DE HÉROES Y DE LA ARTESANÍA

Pirayú, 18 de Octubre de 2019

SEÑORES:

MLF PROYECTOS Y CONSTRUCCIONES: mlfproyectos.const@hotmail.com
ING. GUIDO JOSÉ M. ARCE ZUZULICH: guidoarce@hotmail.com
SAN EXPEDITO CONSULTORA: lelirojas8@gmail.com

PRESENTE:

LA MUNICIPALIDAD DE LA CIUDAD DE PIRAYÚ, SE DIRIGE A USTED A EFECTOS DE COMUNICAR QUE POR RESOLUCIÓN 496/2019, FECHA 14 DE OCTUBRE DEL 2019, LA EMPRESA ADJUDICADA PARA LA CONTRATACIÓN DIRECTA N° 11/2019 "CONSTRUCCIÓN DE UN AULA EN EL CENTRO Nº 9-77, DISTRITO DE PIRAYÚ", CON ID Nº 366.621 ES LA EMPRESA MLF PROYECTOS Y CONSTRUCCIONES.----------

ATENTAMENTE.----------

MUNICIPALIDAD DE PIRAYÚ U.O.C

Lic. Blanca Rosa Villalba Cáceres
Encargada de U.O.C.

Gmail

Municipalidad de Pirayú <munipirayuuoc@gmail.com>

NOTIFICACIÓN DE ADJUDICACIÓN

Municipalidad de Pirayú <munipirayuuoc@gmail.com> 18 de octubre de 2019, 11:26
Para: mlfproyectos.const@hotmail.com, Guido Jose Arce Zuzulich <guidoarce@hotmail.com>, lelirojas8@gmail.com

Buenos días

Adjunto Notificación de adjudicación según Comité Evaluador y Resolución de Intendencia.

Saludos

Atte
Lic. Blanca Villalba
UOC

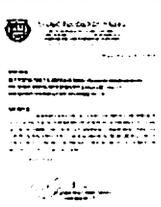

NOTIFICACIÓN A OFERENTE.jpg
616K