MEMORÁNDUM

A: Coordinación de Adquisiciones y Contrataciones.

DE: **LORENZO ENRIQUE ZÁRATE BENEGAS**
FEDERICO AMARILLA CABRERA
TERESA ELIZABETH QUIÑONEZ ORTEGA
Miembros del Comité de Evaluación

FECHA: 10 de marzo de 2023.

REFERENCIA: Informe de Evaluación

Tenemos el agrado de dirigirnos a Usted, con relación al llamado de **LICITACIÓN PÚBLICA NACIONAL N° 06/2022 "DOTACIÓN DE MOBILIARIOS A ESTABLECIMIENTOS EDUCATIVOS PARA ASUNCIÓN Y LOS 17 DEPARTAMENTOS GEOGRÁFICOS DEL PAIS" – AD REFERÉNDUM – ID N° 422151**, a fin de hacer entrega del Informe de Evaluación del llamado mencionado precedentemente, la devolución de las Ofertas y la carpeta del proceso.

En este sentido, se cumple en remitir en adjunto, el Informe de Evaluación, que consta de 32 (treinta y dos) fojas.

Atentamente

recibido
10/03/2023
08:42 am

Misión: Garantizar a todas las personas una educación de calidad como bien público y derecho humano a lo largo de la vida.

MINISTERIO DE EDUCACIÓN Y CIENCIAS
UNIDAD EJECUTORA DE PROGRAMAS Y PROYECTOS

"AMPLIACIÓN Y REPOSICIÓN DE ESPACIOS ESCOLARES EN 822 ESTABLECIMIENTOS EDUCATIVOS DEL MEC EN ASUNCIÓN Y LOS 17 DEPARTAMENTOS GEOGRÁFICOS DEL PAÍS"

LICITACIÓN PÚBLICA NACIONAL N° 06/2022 "DOTACIÓN DE MOBILIARIOS A ESTABLECIMIENTOS EDUCATIVOS PARA ASUNCIÓN Y LOS 17 DEPARTAMENTOS GEOGRÁFICOS DEL PAIS" – AD REFERÉNDUM – ID N° 422151

ACTA DEL COMITÉ DE EVALUACIÓN

En cumplimiento a lo establecido en el artículo 27 de la Ley N° 2051/2003 "De Contrataciones Públicas", elevamos a la Coordinación General de la UEPP el informe resultante del análisis de las ofertas presentadas en el marco del llamado a LICITACIÓN PÚBLICA NACIONAL N° 06/2022 "DOTACIÓN DE MOBILIARIOS A ESTABLECIMIENTOS EDUCATIVOS PARA ASUNCIÓN Y LOS 17 DEPARTAMENTOS GEOGRÁFICOS DEL PAIS" – AD REFERÉNDUM – ID N° 422151.

En ese sentido, primeramente, resulta oportuno señalar que el Comité de Evaluación de Ofertas fue constituido por Resolución UEPP N° 8/2023 de fecha 06 de enero de 2023, indicándose que el mismo está conformado por: Federico Amarilla Cabrera, de la Coordinación de Administración y Finanzas, Teresa Elizabeth Quiñonez Ortega, de la Coordinación de Asesoría Legal y Lorenzo Enrique Zárate Benegas, de la Coordinación de Proyectos de Infraestructura.

El Comité de Evaluación emite la Nota C.E. N° 01/2023, dirigido a la Coordinadora General de la Unidad Ejecutora de Programas y Proyectos, a fin de solicitar por su intermedio, asistencia técnica profesional de las Direcciones Generales de Primer y Segundo Ciclo de la Educación Escolar Básica y de Tercer Ciclo de la Educación Escolar Básica y Educación Media, para acompañar la evaluación establecidas en el proceso de referencia, en virtud a lo establecido en el Art. 27° de la Ley N° 2051/03 "De Contrataciones Públicas", que establece: "Las Convocantes constituirán un Comité de Evaluación para la calificación de las propuestas de los oferentes, conformado por los funcionarios que se requieran y con la asistencia técnica profesional externa que se llegare a estimar conveniente...".

En respuesta a la solicitud del Comité de Evaluación, la Direcciones Generales de Primer y Segundo Ciclo de la Educación Escolar Básica, designa a Juan Manuel Fernández Cristaldo, con C. I. N° 3.212.185 para la asistencia técnica profesional, y la Direcciones Generales de Tercer Ciclo de la Educación Escolar Básica y Educación Media, designa a Eduardo Galeano, con C. I. N° 1.178.711 para la asistencia técnica profesional.

Una vez verificadas las ofertas, y de conformidad a lo establecido en la Sección Requisitos de Calificación y Criterios de Evaluación del Pliego de Bases y Condiciones del presente llamado, expresamos cuanto sigue:

1. **ACTA DE APERTURA:**

En fecha 09 de febrero de 2023, a las 10:00 horas, se llevó a cabo el Acto de Apertura de Ofertas, según el siguiente detalle:

Abog. Teresa Quiñonez
Jefa Interina Dpto. Asuntos Internos
Coordinación de Asesoría Legal
UEPP - MEC

Lorenzo Zárate

Federico Amarilla

Misión: Garantizar a todas las personas una educación de calidad como bien público y derecho humano a lo largo de la vida.

1	503243-1	DIONISIO GONZALEZ SOSA	aserraderolimpiacomcepcion@gmail.com
2	80071099-1	GUICMA S.R.L.	guicmasrl2@gmail.com
3	741180-4	AUGUSTO ORTELLADO NARVAEZ	licitacionesproel@gmail.com
4	3178195-0	ALFREDO ANIANO GONZALEZ NUÑEZ	florellamuebles@gmail.com
5	3224338-3	ROLANDO JAVIER MEDINA LOPEZ	rmedina_79@hotmail.com
6	80002907-0	SERVICIOS DE INGENIERIA Y TECNOLOGIA S.A. (SINTEC)	monika@sintec.com.py
7	80052619-8	A Y C S.R.L.	aycsrl@hotmail.com
8	80102016-6	MAQPY S.A.	licitacionesmaqpy@gmail.com
9	3225056-8	MARCOS ANTONIO LOPEZ GARCIA	licitaciones_jl@gmail.com

Oferentes	Formulario de Oferta debidamente Firmado	Documento que acredita la identidad y la representación del firmante de la oferta	Declaración Jurada del Artículo 40	Garantía de Mantenimiento de Oferta
DIONISIO GONZALEZ SOSA	SI	SI	SI	Moneda de la oferta: Guaraníes Monto total de la oferta: 3.100.151.000 Tipo de Garantía: POLIZA DE SEGURO Empresa Aseguradora: Seguros Chaco S.A. Monto total asegurado Gs.: 175.000.000 Vigencia de la Póliza: De 30/6/2023 a 26/8/2023, 180 días
GUICMA S.R.L.	SI	SI	SI	Moneda de la oferta: Guaraníes Monto total de la oferta: 1.876.500.000 Tipo de Garantía: POLIZA DE SEGURO Empresa Aseguradora: INTERCONTINENTAL DE SEGURO Y REASEGURO S.A. Monto total asegurado Gs.: 111.500.000 Vigencia de la Póliza: De 30/6/2023 a 30/8/2023, 182 días
AUGUSTO ORTELLADO NARVAEZ	SI	SI	SI	Moneda de la oferta: Guaraníes Monto total de la oferta: 2.207.042.000 Tipo de Garantía: POLIZA DE SEGURO Empresa Aseguradora: Fenix Seguros Monto total asegurado Gs.: 100.000.000 Vigencia de la Póliza: De 30/6/2023 a 28/8/2023, 182 días
ALFREDO ANIANO GONZALEZ NUÑEZ	SI	SI	SI	Moneda de la oferta: Guaraníes Monto total de la oferta: 9.468.457.000 Tipo de Garantía: POLIZA DE SEGURO Empresa Aseguradora: La Consolidada S.A Monto total asegurado Gs.: 500.000.000 Vigencia de la Póliza: De 30/6/2023 a 11/08/2023, 180 días
ROLANDO JAVIER MEDINA LOPEZ	SI	SI	SI	Moneda de la oferta: Guaraníes Monto total de la oferta: 3.249.972.000 Tipo de Garantía: POLIZA DE SEGURO Empresa Aseguradora: Alfa S.A Monto total asegurado Gs.: 487.494.000 Vigencia de la Póliza: De 30/6/2023 a 29/7/2023, 170 días
SERVICIOS DE INGENIERIA Y TECNOLOGIA S.A. (SINTEC)	SI	SI	SI	Moneda de la oferta: Guaraníes Monto total de la oferta: 9.905.300.000 Tipo de Garantía: POLIZA DE SEGURO Empresa Aseguradora: Alfa S.A Monto total asegurado Gs.: 500.000.000 Vigencia de la Póliza: De 30/6/2023 a 26/07/2023, 170 días
A Y C S.R.L.	SI	SI	SI	Moneda de la oferta: Guaraníes Monto total de la oferta: 8.517.052.000

Coordinación de Adquisiciones y Contrataciones UEPP/MOPC/MEC

Abog. Walter Díaz

SINTEC S.A.

Rolando Medina

Díaz López

2

Visión: Institución que brinda educación integral de calidad basada en valores éticos y democráticos, que promueve la participación, inclusión e interculturalidad para el desarrollo de las personas y la sociedad.

Federico Amarilla

Abog. Teresa Quiñonez
Jefa Interina Dpto. Asuntos Internos
Coordinación de Asesoría Legal
UEPP - MEC

Lorenzo Zárate

Misión: Garantizar a todas las personas una educación de calidad como bien público y derecho humano a lo largo de la vida.

Oferentes	Formulario de Oferta debidamente Firmado	Documento que acredita la identidad y la representación del firmante de la oferta	Declaración Jurada del Artículo 40	Garantía de Mantenimiento de Oferta
				Tipo de Garantía: POLIZA DE SEGURO **Empresa Aseguradora:** Tuiy Aseguradora **Monto total asegurado Gs.:** 500.000.000 **Vigencia de la Póliza:** De 9/02/2023 a 8/08/2023, 181 días
MAQPY S.A.	SI	SI	SI	**Moneda de la oferta:** Guaraníes **Monto total de la oferta:** 9.461.581.000 **Tipo de Garantía:** POLIZA DE SEGURO **Empresa Aseguradora:** Alianza Garantía **Monto total asegurado Gs.:** 400.000.000 **Vigencia de la Póliza:** De 9/02/2023 a 18/08/2023, 190 días
MARCOS ANTONIO LOPEZ GARCIA	SI	SI	SI	**Moneda de la oferta:** Guaraníes **Monto total de la oferta:** 8.851.750.000 **Tipo de Garantía:** POLIZA DE SEGURO **Empresa Aseguradora:** INTERCONTINENTAL DE SEGURO Y REASEGURO S.A. **Monto total asegurado Gs.:** 570.000.000 **Vigencia de la Póliza:** De 2/02/2023 a 2/08/2023, 182 días

Oferentes	Páginas foliadas	Constancia del SIPE N°	Muestras
DIONISIO GONZALEZ SOSA	164	1731098	NO
GUICMA S.R.L.	90		NO
AUGUSTO ORTELLADO NARVAEZ	495	1730049	NO
ALFREDO ANIANO GONZALEZ NUÑEZ	176	1731145	NO
ROLANDO JAVIER MEDINA LOPEZ	12	1730918	NO
SERVICIOS DE INGENIERIA Y TECNOLOGIA S.A. (SINTEC)	155	1731147	NO
A Y C S.R.L.	464	1731062	NO
MAQPY S.A.	121	1731157	NO
MARCOS ANTONIO LOPEZ GARCIA	201	1730985	NO

3

2. OBSERVACIONES EN EL ACTA DE APERTURA:

5. **Constancia de las observaciones realizadas por terceros asistentes al acto:**

1- La Representante del Grupo L&J: Eda Medina, realiza las siguientes observaciones a las empresas AyC, SINTEC y Fiorella Muebles: "Se solicita verificar los Certificados de Origen Nacional en la materia prima de las sillas del 1er, 2do, 3er Ciclo y de Profesores, no corresponden al llamado de referencia ya que su materia prima dice: Multilaminado, terciada de cedro, melamina, madera de cedro y las sillas solicitadas son de plásticos".

2- El Representante de la firma AyC SRL realiza las siguientes observaciones a la empresa Marco Antonio López García: "Los certificados de origen presentados en relación a las mesas para alumnos 1ero, 2do y 3er Ciclo fueron emitidas en un solo certificado el N° 146040 siendo la Licitación por Lote y el proceso de evaluación por Ítem, corresponde que la misma sea presentada por cada ítem". En relación, a las sillas estándar para docentes y sillas para alumnos del 1er,2do y 3er ciclo no fueron especificadas el material del asiento y respaldo en el Certificado de Origen Nacional". Certificado N° 146.058 que corresponde a las sillas 1ro, 2do y 3er Ciclo fueron emitidas en un solo certificado siendo la Licitación por Lote y el proceso de evaluación por Ítem, corresponde que la misma sea presentada por cada ítem". El Certificado N° 146.059 que corresponde a la silla estándar no especifica el material del asiento y respaldo. El Certificado N° 146.037 fue emitida para los armarios con puerta y sin puerta en un solo certificado, siendo la Licitación por Lote y el proceso de evaluación por Ítem, corresponde que la misma sea presentada por cada ítem. Solicita al comité de evaluación la verificación de los mismos.

En cuanto a las observaciones realizadas al Certificado de Producto y Empleo Nacional emitida por el Ministerio de Industria y Comercio, luego del análisis realizado por el Comité de Evaluación, se establece que se acogerán al beneficio de la aplicación del margen de preferencia, todos los oferentes que hayan presentado dicho certificado, en atención a que se acredita que el producto terminado corresponde a los bienes solicitados, además de mencionar correctamente el número de ID del llamado.

En cuanto a la observación N°1; los certificados de producto y empleo nacional presentados por los Oferentes A&C SRL, SINTEC Y FIORELLA MUEBLES si corresponden al llamado de referencia y se encuentran conforme a las disposiciones del Decreto Nº 9649/2012 en el cual se reglamenta la Ley Nº 4558 de Producto y Empleo Nacional, por lo que el Comité de Evaluación considera como válido dichos documentos.

Abog. Teresa Quiñonez
Jefa Interina Dpto. Asuntos Internos
Coordinación de Asesoría Legal
UEPP - MEC

Lorenzo Zárate

Federico Amarilla

Misión: Garantizar a todas las personas una educación de calidad como bien público y derecho humano a lo largo de la vida.

En cuanto a la observación N°2; si bien la empresa Oferente L&J de MARCO ANOTONIO LOPEZ GARCIA incluye en un solo certificado a tres ítems, se pudo constatar que estos tres ítems cuentan con requerimientos de materiales y mano de obra exactamente iguales en todos los casos. Las únicas diferencias existentes entre uno y otro ítem se deben a las dimensiones de las sillas, y esta variable no condiciona ni se contrapone a los principios y disposiciones de la Ley Nº 4558 de Producto y Empleo Nacional.

3. VERIFICACIÓN DEL CUMPLIMIENTO DE LA DOCUMENTACIÓN BÁSICA DE CARÁCTER SUSTANCIAL:

De acuerdo al Método de Evaluación establecido en el Decreto N° 2992/2019 y en el Pliego de Bases y Condiciones, se procede a verificar el cumplimiento de las ofertas presentadas respecto a las documentaciones básicas de carácter sustancial solicitada, conforme se observa en el siguiente cuadro:

Documentos Sustanciales	Dionisio González Sosa	Guicma S.R.L.	Augusto Ortellado Narváez	Alfredo Aniano González Núñez	Rolando Javier Medina López	Servicio de Ingeniería y Tecnología S.A.	A Y C S.R.L.	Maqpy S.A.	Grupo L&J de Marcos Antonio López García
1. Formulario de Oferta (*)	Cumple	Cumple	Cumple	Cumple	Cumple	Cumple	Cumple	Cumple	Cumple
2. Garantía de Mantenimiento de Oferta (*)	Cumple	Cumple	Cumple	Cumple	Cumple	Cumple	Cumple	Cumple	Cumple
Oferentes Individuales. Personas Físicas									
3. Fotocopia simple de la Cédula de Identidad del firmante de la oferta (*)	Cumple	N/A	Cumple	Cumple	Cumple/SIPE	N/A	N/A	N/A	Cumple/SIPE
4. Constancia de inscripción en el Registro Único de Contribuyentes – RUC (*)	Cumple	N/A	Cumple	Cumple	Cumple/SIPE	N/A	N/A	N/A	Cumple/SIPE
5. En el caso que suscriba la oferta otra persona en su representación, deberá acompañar una fotocopia simple de su cédula de identidad y una fotocopia simple del poder suficiente otorgado por Escritura Pública para presentar la oferta y representarlo en los actos de la licitación. No es necesario que el Poder esté inscripto en el Registro de Poderes. (*)	N/A	N/A	N/A	N/A	N/A	N/A	N/A	N/A	N/A
Oferentes Individuales. Personas Jurídicas									
6. Fotocopia simple de los documentos que acrediten la existencia legal de la persona jurídica tales como la Escritura Pública de Constitución y protocolización de los Estatutos Sociales. Los estatutos deberán estar inscriptos en la Sección Personas Jurídicas de la Dirección de Registros Públicos. (*)	N/A	Cumple	N/A	N/A	N/A	Cumple	Cumple	Cumple/SIPE	N/A
7. Constancia de inscripción en el Registro Único de Contribuyentes. – RUC (*)	N/A	Cumple	N/A	N/A	N/A	Cumple	Cumple/SIPE	Cumple	N/A
8. Fotocopia simple de los documentos que acrediten las facultades del firmante de la oferta para comprometer al oferente. Estos documentos pueden consistir en: un poder suficiente otorgado por Escritura Pública (no es necesario que esté inscripto en el Registro de Poderes); o los documentos societarios que justifiquen la representación del firmante, tales como las actas de asamblea y de directorio en el caso de las sociedades anónimas. (*)	N/A	Cumple	N/A	N/A	N/A	Cumple	Cumple	Cumple/SIPE	N/A
Constancia SIPE N°	1731098	-	1730049	1731145	1730918	1731147	1731062	1731157	1730985

Abog. Teresa Quiñonez
Jefa Interina Dpto. Asuntos Internos
Coordinación de Asesoría Legal
UEPP MEC

Lorenzo Zárate

Federico Aguirre

Misión: Garantizar a todas las personas una educación de calidad como bien público y derecho humano a lo largo de la vida.

Conforme a la verificación de documentos de carácter sustancial cabe destacar lo siguiente:

Los documentos sustanciales cuyo cumplimiento se ha acreditado a través del SIPE, fueron verificados a través del Sistema de Información de Proveedores del Estado (SICP) y se confirma que los mismos son suficientes y están de acuerdo con lo solicitado en el Pliego de Bases y Condiciones.

Se procede asimismo a verificar si el oferente registra datos en el Registro de Inhabilitados del Sistema de Información de las Contrataciones Públicas (SICP) y se constata que no se halla inhabilitado por la DNCP.

Las firmas Dionisio González Sosa, Guicma S.R.L., Augusto Ortellado Narváez, Alfredo Aniano González Núñez, Rolando Javier Medina López, Servicio de Ingeniería y Tecnología S.A., A Y C S.R.L., Maqpy S.A., y Grupo L&J de Marcos Antonio López García, cumplen con todos los requisitos de carácter sustancial razón por la cual sus ofertas se encuentran calificadas para pasar a la siguiente etapa de análisis.

4. ANÁLISIS DE LOS PRECIOS OFERTADOS

Seguidamente se realiza la comparación y análisis de la oferta presentada, el detalle de las ofertas se encuentra en el **Anexo "CUADRO COMPARATIVO DE OFERTAS".**

De acuerdo a lo dispuesto en la sección Certificado de Producto y Empleo Nacional - CPS, del Pliego de Bases y Condiciones del presente llamado, se ha verificado la presentación de los respectivos Certificados emitidos por el Ministerio de Industria y Comercio. El Comité de Evaluación procedió a consultar a la Ventanilla Única de Exportación del Ministerio de Industria y Comercio, adjuntándose la imagen de dicha consulta:

VUE

TETÃ REKUÁI
GOBIERNO NACIONAL

Paraguay de la gente

Cerrar sesión

Tipo Solicitud	Nro Certificado	Id Listacion	Nro Tramite		Estado	Fechaevento	RUC Empresa	Razon Social
Con Salto de Partida	146059	422151	824926	VerCertificado	Autorizado,	01/02/2023 15:13:04	32250568	MARCOS ANTONIO LOPEZ GARCIA
Con Salto de Partida	146058	422151	824925	VerCertificado	Autorizado,	01/02/2023 15:12:59	32250568	MARCOS ANTONIO LOPEZ GARCIA
Con Salto de Partida	146055	422151	825062	VerCertificado	Autorizado,	01/02/2023 14:48:05	800526198	A Y C S.R.L.
Con Salto de Partida	146054	422151	825069	VerCertificado	Autorizado,	01/02/2023 14:47:45	800526198	A Y C S.R.L.
Con Salto de Partida	146053	422151	825074	VerCertificado	Autorizado,	01/02/2023 14:47:22	800526198	A Y C S.R.L.
Con Salto de Partida	146052	422151	825068	VerCertificado	Autorizado,	01/02/2023 14:46:59	800526198	A Y C S.R.L.
Con Salto de Partida	146051	422151	825075	VerCertificado	Autorizado,	01/02/2023 14:46:28	800526198	A Y C S.R.L.
Con Salto de Partida	146050	422151	825057	VerCertificado	Autorizado,	01/02/2023 14:46:12	800526198	A Y C S.R.L.
Con Salto de Partida	146046	422151	824694	VerCertificado	Autorizado,	31/01/2023 18:29:13	800029070	SERVICIOS DE INGENIERIA Y TECNOLOGIA S.A. (SINTEC)
Con Salto de Partida	146045	422151	824703	VerCertificado	Autorizado,	31/01/2023 18:28:59	800029070	SERVICIOS DE INGENIERIA Y TECNOLOGIA S.A. (SINTEC)
Con Salto de Partida	146044	422151	824715	VerCertificado	Autorizado,	31/01/2023 18:28:31	800029070	SERVICIOS DE INGENIERIA Y TECNOLOGIA S.A. (SINTEC)
Con Salto de Partida	146043	422151	824729	VerCertificado	Autorizado,	31/01/2023 18:28:15	800029070	SERVICIOS DE INGENIERIA Y TECNOLOGIA S.A. (SINTEC)
Con Salto de Partida	146042	422151	824923	VerCertificado	Autorizado,	31/01/2023 18:26:38	32250568	MARCOS ANTONIO LOPEZ GARCIA
Con Salto de Partida	146040	422151	824941	VerCertificado	Autorizado,	31/01/2023 17:47:55	32250568	MARCOS ANTONIO LOPEZ GARCIA
Con Salto de Partida	146039	422151	824905	VerCertificado	Autorizado,	31/01/2023 17:47:39	32250568	MARCOS ANTONIO LOPEZ GARCIA
Con Salto de Partida	146038	422151	824875	VerCertificado	Autorizado,	31/01/2023 17:47:27	32250568	MARCOS ANTONIO LOPEZ GARCIA
Con Salto de Partida	146037	422151	824845	VerCertificado	Autorizado,	31/01/2023 17:47:11	32250568	MARCOS ANTONIO LOPEZ GARCIA
Con Salto de Partida	146036	422151	824897	VerCertificado	Autorizado,	31/01/2023 17:46:41	32250568	MARCOS ANTONIO LOPEZ GARCIA
Con Salto de Partida	146026	422151	824709	VerCertificado	Autorizado,	31/01/2023 11:52:35	800029070	SERVICIOS DE INGENIERIA Y TECNOLOGIA S.A. (SINTEC)
Con Salto de Partida	146018	422151	824866	VerCertificado	Autorizado,	30/01/2023 17:59:43	32243383	ROLANDO JAVIER MEDINA LOPEZ
Con Salto de Partida	146017	422151	824869	VerCertificado	Autorizado,	30/01/2023 17:59:30	32243383	ROLANDO JAVIER MEDINA LOPEZ
Con Salto de Partida	146016	422151	824829	VerCertificado	Autorizado,	30/01/2023 17:59:10	32243383	ROLANDO JAVIER MEDINA LOPEZ
Con Salto de Partida	146015	422151	824841	VerCertificado	Autorizado,	30/01/2023 17:58:56	32243383	ROLANDO JAVIER MEDINA LOPEZ
Con Salto de Partida	146014	422151	824741	VerCertificado	Autorizado,	30/01/2023 17:58:42	32243383	ROLANDO JAVIER MEDINA LOPEZ
Con Salto de Partida	146013	422151	824820	VerCertificado	Autorizado,	30/01/2023 17:58:28	32243383	ROLANDO JAVIER MEDINA LOPEZ
Con Salto de Partida	146001	422151	824742	VerCertificado	Autorizado,	30/01/2023 17:37:25	800029070	SERVICIOS DE INGENIERIA Y TECNOLOGIA S.A. (SINTEC)
Con Salto de Partida	146000	422151	824691	VerCertificado	Autorizado,	30/01/2023 17:37:13	800029070	SERVICIOS DE INGENIERIA Y TECNOLOGIA S.A. (SINTEC)
Con Salto de Partida	145999	422151	824733	VerCertificado	Autorizado,	30/01/2023 17:36:59	800029070	SERVICIOS DE INGENIERIA Y TECNOLOGIA S.A. (SINTEC)
Con Salto de Partida	145998	422151	824721	VerCertificado	Autorizado,	30/01/2023 17:35:11	800029070	SERVICIOS DE INGENIERIA Y TECNOLOGIA S.A. (SINTEC)
Con Salto de Partida	145997	422151	824673	VerCertificado	Autorizado,	30/01/2023 17:34:53	800029070	SERVICIOS DE INGENIERIA Y TECNOLOGIA S.A. (SINTEC)

Total Row Count in Report- 72
Row(s) 1 - 30
[Next]

Lorenzo Zárate

Federico Aquarilla

Misión: Garantizar a todas las personas una educación de calidad como bien público y derecho humano a lo largo de la vida.

VUE
VENTANILLA ÚNICA DE EXPORTACIÓN

TETÃ MBA'E'APOPY HA ÑEMU
Ministerio de Industria y Comercio

TETÃ REKUÁI
GOBIERNO NACIONAL

Paraguay de la gente

Cerrar sesión

Tipo Solicitud	Nro Certificado	Id Licitacion	Nro Tramite		Estado	Fechaevento	RUC Empresa	Razon Social
Con Salto de Partida	145996	422151	824718	VerCertificado	Autorizado,	30/01/2023 17:34:36	800029070	SERVICIOS DE INGENIERIA Y TECNOLOGIA S.A. (SINTEC)
Con Salto de Partida	145995	422151	824686	VerCertificado	Autorizado,	30/01/2023 17:33:21	800029070	SERVICIOS DE INGENIERIA Y TECNOLOGIA S.A. (SINTEC)
Con Salto de Partida	145994	422151	824681	VerCertificado	Autorizado,	30/01/2023 17:32:57	800029070	SERVICIOS DE INGENIERIA Y TECNOLOGIA S.A. (SINTEC)
Con Salto de Partida	145976	422151	824099	VerCertificado	Autorizado,	30/01/2023 15:44:39	801020166	MAQPY SOCIEDAD ANONIMA
Con Salto de Partida	145975	422151	824097	VerCertificado	Autorizado,	30/01/2023 15:44:18	801020166	MAQPY SOCIEDAD ANONIMA
Con Salto de Partida	145974	422151	824117	VerCertificado	Autorizado,	30/01/2023 15:43:56	801020166	MAQPY SOCIEDAD ANONIMA
Con Salto de Partida	145973	422151	824064	VerCertificado	Autorizado,	30/01/2023 15:42:26	801020166	MAQPY SOCIEDAD ANONIMA
Con Salto de Partida	145972	422151	824108	VerCertificado	Autorizado,	30/01/2023 15:41:52	801020166	MAQPY SOCIEDAD ANONIMA
Con Salto de Partida	145971	422151	824077	VerCertificado	Autorizado,	30/01/2023 15:38:14	801020166	MAQPY SOCIEDAD ANONIMA
Con Salto de Partida	145970	422151	824102	VerCertificado	Autorizado,	30/01/2023 15:33:41	801020166	MAQPY SOCIEDAD ANONIMA
Con Salto de Partida	145969	422151	824085	VerCertificado	Autorizado,	30/01/2023 15:33:12	801020166	MAQPY SOCIEDAD ANONIMA
Con Salto de Partida	145957	422151	810946	VerCertificado	Autorizado,	28/01/2023 14:09:02	800242521	M Y F IND. Y COM. REPRESENTACIONES SA
Con Salto de Partida	145956	422151	824122	VerCertificado	Autorizado,	28/01/2023 13:59:35	801020166	MAQPY SOCIEDAD ANONIMA
Con Salto de Partida	145955	422151	824187	VerCertificado	Autorizado,	28/01/2023 13:59:10	801020166	MAQPY SOCIEDAD ANONIMA
Con Salto de Partida	145954	422151	824123	VerCertificado	Autorizado,	28/01/2023 13:50:31	801020166	MAQPY SOCIEDAD ANONIMA
Con Salto de Partida	145911	422151	822523	VerCertificado	Autorizado,	26/01/2023 19:59:16	800526198	A Y C S.R.L.
Con Salto de Partida	145910	422151	822532	VerCertificado	Autorizado,	26/01/2023 19:58:34	800526198	A Y C S.R.L.
Con Salto de Partida	145909	422151	822941	VerCertificado	Autorizado,	26/01/2023 19:58:06	800526198	A Y C S.R.L.
Con Salto de Partida	145908	422151	822969	VerCertificado	Autorizado,	26/01/2023 19:57:33	800526198	A Y C S.R.L.
Con Salto de Partida	145907	422151	822989	VerCertificado	Autorizado,	26/01/2023 19:57:15	800526198	A Y C S.R.L.
Con Salto de Partida	145906	422151	822745	VerCertificado	Autorizado,	26/01/2023 18:07:57	800526198	A Y C S.R.L.
Con Salto de Partida	145905	422151	822901	VerCertificado	Autorizado,	26/01/2023 18:02:00	800526198	A Y C S.R.L.
Con Salto de Partida	145904	422151	822892	VerCertificado	Autorizado,	26/01/2023 18:01:38	800526198	A Y C S.R.L.
Con Salto de Partida	145903	422151	822888	VerCertificado	Autorizado,	26/01/2023 17:51:02	800526198	A Y C S.R.L.
Con Salto de Partida	145902	422151	822496	VerCertificado	Autorizado,	26/01/2023 17:49:08	800526198	A Y C S.R.L.
Con Salto de Partida	145901	422151	822786	VerCertificado	Autorizado,	26/01/2023 17:48:46	800526198	A Y C S.R.L.
Con Salto de Partida	145900	422151	822509	VerCertificado	Autorizado,	26/01/2023 17:48:23	800526198	A Y C S.R.L.
Con Salto de Partida	145899	422151	822472	VerCertificado	Autorizado,	26/01/2023 17:48:04	800526198	A Y C S.R.L.
Con Salto de Partida	145874	422151	810965	VerCertificado	Autorizado,	26/01/2023 16:55:37	800242521	M Y F IND. Y COM. REPRESENTACIONES SA
Con Salto de Partida	145771	422151	822572	VerCertificado	Autorizado,	24/01/2023 18:23:18	31781950	ALFREDO ANIANO GONZALEZ NUÑEZ

Total Row Count in Report- 72
Row(s) 31 - 60
Previous Next

VUE
VENTANILLA ÚNICA DE EXPORTACIÓN

TETÃ MBA'E'APOPY HA ÑEMU
Ministerio de Industria y Comercio

TETÃ REKUÁI
GOBIERNO NACIONAL

Paraguay de la gente

Cerrar sesión

Tipo Solicitud	Nro Certificado	Id Licitacion	Nro Tramite		Estado	Fechaevento	RUC Empresa	Razon Social
Con Salto de Partida	145628	422151	822576	VerCertificado	Autorizado,	20/01/2023 15:13:31	31781950	ALFREDO ANIANO GONZALEZ NUÑEZ
Con Salto de Partida	145627	422151	822574	VerCertificado	Autorizado,	20/01/2023 15:13:16	31781950	ALFREDO ANIANO GONZALEZ NUÑEZ
Con Salto de Partida	145626	422151	822573	VerCertificado	Autorizado,	20/01/2023 15:12:13	31781950	ALFREDO ANIANO GONZALEZ NUÑEZ
Con Salto de Partida	145625	422151	822577	VerCertificado	Autorizado,	20/01/2023 15:11:57	31781950	ALFREDO ANIANO GONZALEZ NUÑEZ
Con Salto de Partida	145624	422151	822575	VerCertificado	Autorizado,	20/01/2023 15:11:40	31781950	ALFREDO ANIANO GONZALEZ NUÑEZ
Con Salto de Partida	145623	422151	822570	VerCertificado	Autorizado,	20/01/2023 15:10:30	31781950	ALFREDO ANIANO GONZALEZ NUÑEZ
Con Salto de Partida	145622	422151	822571	VerCertificado	Autorizado,	20/01/2023 15:10:18	31781950	ALFREDO ANIANO GONZALEZ NUÑEZ
Con Salto de Partida	145621	422151	822569	VerCertificado	Autorizado,	20/01/2023 15:10:01	31781950	ALFREDO ANIANO GONZALEZ NUÑEZ
Con Salto de Partida	145620	422151	822568	VerCertificado	Autorizado,	20/01/2023 15:09:47	31781950	ALFREDO ANIANO GONZALEZ NUÑEZ
Con Salto de Partida	145619	422151	822567	VerCertificado	Autorizado,	20/01/2023 15:09:30	31781950	ALFREDO ANIANO GONZALEZ NUÑEZ
Con Salto de Partida	145618	422151	822566	VerCertificado	Autorizado,	20/01/2023 15:09:16	31781950	ALFREDO ANIANO GONZALEZ NUÑEZ
Con Salto de Partida	145617	422151	822578	VerCertificado	Autorizado,	20/01/2023 15:08:56	31781950	ALFREDO ANIANO GONZALEZ NUÑEZ

Total Row Count in Report- 72
Row(s) 61 - 72
Previous

Visión: Institución que brinda educación integral de calidad basada en valores éticos y democráticos, que promueve la participación, inclusión e interculturalidad para el desarrollo de las personas y la sociedad.

Abog. Teresa Cantero
Jefa Interina Dpto. Asuntos Internos
Coordinación de Asesoría Legal
UEPP - MEC

Unidad Ejecutora de Programas y Proyectos
Gral. Diaz esq. Hernandarias – Edificio Natura

Tel: (595.21) 452380/2
Asunión – Paraguay

Lorenzo Zaráte

Misión: Garantizar a todas las personas una educación de calidad como bien público y derecho humano a lo largo de la vida.

Luego de verificar el portal oficial indicado por el Ministerio de Industria y Comercio (MIC) la emisión en tiempo y forma del CPEN declarado por los oferentes, se procede a la aplicación del margen de preferencia, arrojando los siguientes montos:

	Dionisio González Sosa	CPEN	Guicma S.R.L.	CPEN	Augusto Ortellado Narviez	CPEN	Alfredo Aniano González Núñez	CPEN	Rolando Javier Medina López	CPEN	Servicio de Ingeniería y Tecnología S.A.	CPEN	A Y C S.R.L.	CPEN	Maqpy S.A.	CPEN	Marcos Antonio López García	CPEN
Lote 1	-	-	**1.876.500.000**	**2.627.100.000**	**2.207.941.000**	**2.207.941.000**	**2.253.866.000**	**2.253.866.000**	-	-	**2.241.138.000**	**2.241.138.000**	**2.212.490.000**	**2.212.490.000**	**2.312.354.000**	**2.312.354.000**	**2.103.590.000**	**2.103.590.000**
Armario con puerta	No Cotiza	-	112.000.000	156.800.000	142.128.000	142.128.000	142.576.000	142.576.000	No Cotiza	-	142.464.000	142.464.000	142.240.000	142.240.000	145.600.000	145.600.000	112.000.000	112.000.000
Armario sin puerta	No Cotiza	-	3.000.000	4.200.000	3.600.000	3.600.000	3.720.000	3.720.000	No Cotiza	-	3.644.000	3.644.000	3.640.000	3.640.000	3.800.000	3.800.000	3.200.000	3.200.000
Escritorio para docente	No Cotiza	-	67.200.000	94.080.000	78.288.000	78.288.000	80.640.000	80.640.000	No Cotiza	-	79.520.000	79.520.000	78.400.000	78.400.000	81.760.000	81.760.000	74.480.000	74.480.000
Mesa de reunión	No Cotiza	-	2.800.000	3.920.000	3.000.000	3.000.000	3.080.000	3.080.000	No Cotiza	-	3.000.000	3.000.000	3.000.000	3.000.000	3.000.000	3.000.000	2.800.000	2.800.000
Silla estándar para docente	No Cotiza	-	26.620.000	37.268.000	30.250.000	30.250.000	30.250.000	30.250.000	No Cotiza	-	30.250.000	30.250.000	30.250.000	30.250.000	31.702.000	31.702.000	27.830.000	27.830.000
Silla EB 1° Ciclo de la EEB - para alumno	No Cotiza	-	345.800.000	484.120.000	360.360.000	360.360.000	364.000.000	364.000.000	No Cotiza	-	382.200.000	382.200.000	364.000.000	364.000.000	378.560.000	378.560.000	364.000.000	364.000.000
Silla EB 2° Ciclo de la EEB - para alumno	No Cotiza	-	106.400.000	148.960.000	117.040.000	117.040.000	117.040.000	117.040.000	No Cotiza	-	117.040.000	117.040.000	117.040.000	117.040.000	122.892.000	122.892.000	111.720.000	111.720.000
Silla EB 3° Ciclo de la EEB y EM para alumno	No Cotiza	-	128.800.000	180.320.000	160.355.000	160.355.000	165.508.000	165.508.000	No Cotiza	-	161.000.000	161.000.000	161.000.000	161.000.000	169.050.000	169.050.000	154.560.000	154.560.000
Mesa EB 1° Ciclo EEB - Mesa individual para alumno	No Cotiza	-	637.000.000	891.800.000	764.400.000	764.400.000	782.600.000	782.600.000	No Cotiza	-	773.500.000	773.500.000	764.400.000	764.400.000	802.620.000	802.620.000	728.000.000	728.000.000
Mesa EB 2° Ciclo EEB - Mesa individual para alumno	No Cotiza	-	202.160.000	283.024.000	239.400.000	239.400.000	246.316.000	246.316.000	No Cotiza	-	239.400.000	239.400.000	239.400.000	239.400.000	251.370.000	251.370.000	228.760.000	228.760.000
Mesa EB 3° ciclo y EM - Mesa individual para alumno	No Cotiza	-	244.720.000	342.608.000	309.120.000	309.120.000	318.136.000	318.136.000	No Cotiza	-	309.120.000	309.120.000	309.120.000	309.120.000	322.000.000	322.000.000	296.240.000	296.240.000
Lote 2	-	-	-	-	-	-	**1.773.033.600**	**1.773.033.600**	-	-	**1.729.642.000**	**1.729.642.000**	**1.704.840.000**	**1.704.840.000**	**1.702.027.000**	**1.702.027.000**	**1.650.720.000**	**1.650.720.000**
Armario con puerta	No Cotiza	-	No Cotiza	-	No Cotiza	-	73.944.000	73.944.000	No Cotiza	-	72.522.000	72.522.000	71.100.000	71.100.000	71.100.000	71.100.000	71.100.000	71.100.000
Escritorio para docente	No Cotiza	-	No Cotiza	-	No Cotiza	-	61.620.000	61.620.000	No Cotiza	-	59.250.000	59.250.000	59.250.000	59.250.000	59.250.000	59.250.000	56.880.000	56.880.000
Silla estándar para docente	No Cotiza	-	No Cotiza	-	No Cotiza	-	22.183.200	22.183.200	No Cotiza	-	21.330.000	21.330.000	21.330.000	21.330.000	21.093.000	21.093.000	20.540.000	20.540.000
Silla EB 1° Ciclo de la EEB - para alumno	No Cotiza	-	No Cotiza	-	No Cotiza	-	368.368.000	368.368.000	No Cotiza	-	360.360.000	360.360.000	354.200.000	354.200.000	352.660.000	352.660.000	338.800.000	338.800.000
Silla EB 2° Ciclo de la EEB - para alumno	No Cotiza	-	No Cotiza	-	No Cotiza	-	94.640.000	94.640.000	No Cotiza	-	92.820.000	92.820.000	91.000.000	91.000.000	90.272.000	90.272.000	87.360.000	87.360.000
Silla EB 3° Ciclo de la EEB y EM - para alumno	No Cotiza	-	No Cotiza	-	No Cotiza	-	86.486.400	86.486.400	No Cotiza	-	84.700.000	84.700.000	83.160.000	83.160.000	82.852.000	82.852.000	80.080.000	80.080.000
Mesa EB 1° Ciclo EEB - mesa individual para alumno	No Cotiza	-	No Cotiza	-	No Cotiza	-	720.720.000	720.720.000	No Cotiza	-	706.860.000	706.860.000	693.000.000	693.000.000	693.000.000	693.000.000	677.600.000	677.600.000
Mesa EB 2° Ciclo EEB - mesa individual para alumno	No Cotiza	-	No Cotiza	-	No Cotiza	-	181.708.800	181.708.800	No Cotiza	-	174.720.000	174.720.000	174.720.000	174.720.000	174.720.000	174.720.000	167.440.000	167.440.000
Mesa EB 3° Ciclo EEB - mesa individual para alumno	No Cotiza	-	No Cotiza	-	No Cotiza	-	163.363.200	163.363.200	No Cotiza	-	157.080.000	157.080.000	157.080.000	157.080.000	157.080.000	157.080.000	150.920.000	150.920.000

Lorenzo Zárate

Abog. Teresa Quiñonez
Jefa Interina Dpto. Asuntos Legales
Coordinación de Asesoría Legal
UEPP - MEC

Federico Ríquelme

Visión: Institución que brinda educación integral de calidad basada en valores éticos y democráticos, que promueve la participación, inclusión e interculturalidad para el desarrollo de las personas y la sociedad.

Misión: Garantizar a todas las personas una educación de calidad como bien público y derecho humano a lo largo de la vida.

Lote 3	-	-	-	-	-	-	**2.045.091.200**	**2.045.091.200**	-	-	**2.028.251.000**	**2.028.251.000**	**2.030.276.000**	**2.030.276.000**	**2.035.946.000**	**2.035.946.000**	**1.919.580.000**	**1.919.580.000**
Armario con puerta	No Cotiza	-	No Cotiza	-	No Cotiza	-	90.090.000	90.090.000	No Cotiza	-	89.100.000	89.100.000	89.100.000	89.100.000	89.991.000	89.991.000	89.100.000	89.100.000
Armario sin puerta	No Cotiza	-	No Cotiza	-	No Cotiza	-	3.640.000	3.640.000	No Cotiza	-	3.620.000	3.620.000	3.640.000	3.640.000	3.640.000	3.640.000	3.520.000	3.520.000
Escritorio para docente	No Cotiza	-	No Cotiza	-	No Cotiza	-	74.250.000	74.250.000	No Cotiza	-	74.151.000	74.151.000	74.250.000	74.250.000	74.943.000	74.943.000	71.280.000	71.280.000
Mesa de reunión	No Cotiza	-	No Cotiza	-	No Cotiza	-	3.260.000	3.260.000	No Cotiza	-	3.200.000	3.200.000	3.200.000	3.200.000	3.232.000	3.232.000	3.000.000	3.000.000
Silla estándar para docente	No Cotiza	-	No Cotiza	-	No Cotiza	-	29.743.200	29.743.200	No Cotiza	-	29.052.000	29.052.000	29.160.000	29.160.000	29.160.000	29.160.000	25.920.000	25.920.000
Silla EB 1° Ciclo de la EEB - para alumno	No Cotiza	-	No Cotiza	-	No Cotiza	-	419.328.000	419.328.000	No Cotiza	-	412.160.000	412.160.000	412.160.000	412.160.000	412.160.000	412.160.000	376.320.000	376.320.000
Silla EB 2° Ciclo de la EEB - para alumno	No Cotiza	-	No Cotiza	-	No Cotiza	-	107.100.000	107.100.000	No Cotiza	-	105.000.000	105.000.000	105.000.000	105.000.000	105.000.000	105.000.000	96.600.000	96.600.000
Silla EB 3° Ciclo de la EEB y EM - para alumno	No Cotiza	-	No Cotiza	-	No Cotiza	-	105.840.000	105.840.000	No Cotiza	-	105.840.000	105.840.000	105.840.000	105.840.000	105.840.000	105.840.000	98.000.000	98.000.000
Mesa EB 1° Ciclo EEB - mesa individual para alumno	No Cotiza	-	No Cotiza	-	No Cotiza	-	806.400.000	806.400.000	No Cotiza	-	804.608.000	804.608.000	806.400.000	806.400.000	806.400.000	806.400.000	770.560.000	770.560.000
Mesa EB 2° Ciclo EEB - mesa individual para alumno	No Cotiza	-	No Cotiza	-	No Cotiza	-	201.600.000	201.600.000	No Cotiza	-	201.600.000	201.600.000	201.600.000	201.600.000	203.700.000	203.700.000	193.200.000	193.200.000
Mesa EB 3° Ciclo EEB y EM - mesa individual para alumno	No Cotiza	-	No Cotiza	-	No Cotiza	-	203.840.000	203.840.000	No Cotiza	-	199.920.000	199.920.000	199.920.000	199.920.000	201.880.000	201.880.000	192.080.000	192.080.000

Lote 4	**3.300.051.000**	**4.620.071.400**	-	-	-	-	**3.396.467.000**	**3.396.467.000**	**3.249.972.100**	**4.413.346.500**	**3.406.275.000**	**3.406.275.000**	**3.569.452.000**	**3.569.452.000**	**3.411.254.000**	**3.415.574.000**	**3.177.860.000**	**3.177.860.000**
Armario con puerta	151.200.000	211.680.000	No Cotiza	-	No Cotiza	-	240.030.000	240.030.000	180.022.500	180.022.500	240.975.000	240.975.000	252.031.500	252.031.500	245.700.000	245.700.000	189.000.000	189.000.000
Estante blanco multiuso	4.000.000	5.600.000	No Cotiza	-	No Cotiza	-	5.400.000	5.400.000	4.080.000	5.712.000	5.200.000	5.200.000	5.668.000	5.668.000	5.200.000	7.280.000	4.000.000	4.000.000
Armario sin puerta	24.120.000	33.768.000	No Cotiza	-	No Cotiza	-	32.400.000	32.400.000	24.120.000	24.120.000	33.120.000	33.120.000	34.398.000	34.398.000	32.760.000	32.760.000	32.400.000	32.400.000
Escritorio para docente	139.671.000	195.539.400	No Cotiza	-	No Cotiza	-	141.561.000	141.561.000	132.300.000	132.300.000	143.640.000	143.640.000	148.837.500	148.837.500	141.750.000	141.750.000	136.080.000	136.080.000
Mesa de reunión	25.200.000	35.280.000	No Cotiza	-	No Cotiza	-	28.800.000	28.800.000	21.600.000	30.240.000	29.340.000	29.340.000	30.240.000	30.240.000	29.520.000	29.520.000	27.000.000	27.000.000
Silla estándar para docente	56.700.000	79.380.000	No Cotiza	-	No Cotiza	-	72.900.000	72.900.000	67.500.000	94.500.000	72.900.000	72.900.000	76.545.000	76.545.000	75.060.000	75.060.000	62.100.000	62.100.000
Mesa comedor	6.240.000	8.736.000	No Cotiza	-	No Cotiza	-	5.480.000	5.480.000	5.093.600	5.093.600	5.600.000	5.600.000	5.754.000	5.754.000	5.600.000	7.840.000	5.480.000	5.480.000
Silla EB 1° Ciclo de la EEB - para alumno	497.728.000	696.819.200	No Cotiza	-	No Cotiza	-	566.720.000	566.720.000	564.256.000	789.958.400	579.040.000	579.040.000	595.056.000	595.056.000	581.504.000	581.504.000	529.760.000	529.760.000
Silla EB 2° Ciclo de la EEB - para alumno	237.636.000	332.690.400	No Cotiza	-	No Cotiza	-	287.000.000	287.000.000	269.780.000	377.692.000	287.000.000	287.000.000	301.350.000	301.350.000	287.000.000	287.000.000	264.040.000	264.040.000
Silla EB 3° Ciclo de la EEB y EM - para alumno	96.600.000	135.240.000	No Cotiza	-	No Cotiza	-	124.200.000	124.200.000	108.100.000	151.340.000	126.500.000	126.500.000	130.410.000	130.410.000	119.600.000	119.600.000	115.000.000	115.000.000
Mesa EB 1° Ciclo de la EEB - mesa individual para alumno	1.244.320.000	1.742.048.000	No Cotiza	-	No Cotiza	-	1.106.336.000	1.106.336.000	1.133.440.000	1.586.816.000	1.108.800.000	1.108.800.000	1.164.240.000	1.164.240.000	1.108.800.000	1.108.800.000	1.059.520.000	1.059.520.000
Mesa EB 2° Ciclo de la EEB - mesa individual para alumno	582.036.000	814.850.400	No Cotiza	-	No Cotiza	-	551.040.000	551.040.000	528.080.000	739.312.000	539.560.000	539.560.000	578.592.000	578.592.000	539.560.000	539.560.000	528.080.000	528.080.000
Mesa EB 3° Ciclo de la EEB y EM - mesa individual para alumno	234.600.000	328.440.000	No Cotiza	-	No Cotiza	-	234.600.000	234.600.000	211.600.000	296.240.000	234.600.000	234.600.000	246.330.000	246.330.000	239.200.000	239.200.000	225.400.000	225.400.000

Visión: Institución que brinda educación integral de calidad basada en valores éticos y democráticos, que promueve la participación, inclusión e interculturalidad para el desarrollo de las personas y la sociedad.

Unidad Ejecutora de Programas y Proyectos
Gral. Diaz esq. Hernandarias – Edificio Natura

Tel: (595.21) 452380/2
Asunión – Paraguay

Misión: Garantizar a todas las personas una educación de calidad como bien público y derecho humano a lo largo de la vida.

4.1 ANÁLISIS DE LOS PRECIOS OFERTADOS

El Comité de Evaluación, conforme lo establece el Art. 63 "Método de Evaluación", del Decreto N° 2992/19, Reglamentario de la Ley N° 2051/03, inciso 3. *"Se seleccionará provisoriamente a la oferta con el menor precio, la que será analizada en detalle para verificar su cumplimiento con otros requisitos de la licitación Tales como especificaciones técnicas, plazo de entrega, capacidad financiera y técnica para cumplir el contrato"*, procede a seleccionar provisoriamente a la oferta más baja, correspondiente al oferente **Grupo L&J de Marcos Antonio López García** por cumplir con todas las Documentaciones de Carácter Sustancial y presentar la oferta más baja luego de la aplicación del Margen de Preferencia, según lo establecido en el Pliego de Bases y Condiciones.

La oferta presentada por **Grupo L&J de Marcos Antonio López García**, no presenta errores aritméticos y la variación de sus precios se encuentran dentro del rango establecido en el Pliego de Bases y Condiciones, según el siguiente cuadro:

LOTE 1:

Ítem	Descripción del Bien	Precio unitario (IVA incluido)	Precio unitario referencial	variación
1	Armario con puerta	1.000.000	1.270.000	-21%
2	Armario sin puerta	800.000	910.000	-12%
3	Escritorio para docente	665.000	700.000	-5%
4	Mesa de reunión	700.000	750.000	-7%
5	Silla estándar para docente	230.000	250.000	-8%
6	Silla EB 1° Ciclo de la EEB - para alumno	200.000	200.000	0%
7	Silla EB 2° Ciclo de la EEB - para alumno	210.000	220.000	-5%
8	Silla EB 3° Ciclo de la EEB y EM para alumno	240.000	250.000	-4%
9	Mesa EB 1° Ciclo EEB - Mesa individual para alumno	400.000	420.000	-5%
10	Mesa EB 2° Ciclo EEB - Mesa individual para alumno	430.000	450.000	-4%
11	Mesa EB 3° ciclo y EM - Mesa individual para alumno	460.000	480.000	-4%

LOTE 2:

Ítem	Descripción del Bien	Precio unitario (IVA incluido)	Precio unitario referencial	variación
1	Armario con puerta	900.000	900.000	0%
2	Escritorio para docente	720.000	750.000	-4%
3	Silla estándar para docente	260.000	270.000	-4%
4	Silla EB 1° Ciclo de la EEB - para alumno	220.000	230.000	-4%
5	Silla EB 2° Ciclo de la EEB - para alumno	240.000	250.000	-4%
6	Silla EB 3° Ciclo de la EEB y EM - para alumno	260.000	270.000	-4%
7	Mesa EB 1° Ciclo EEB - mesa individual para alumno	440.000	450.000	-2%
8	Mesa EB 2° Ciclo EEB - mesa individual para alumno	460.000	480.000	-4%
9	Mesa EB 3° Ciclo EEB - mesa individual para alumno	490.000	510.000	-4%

LOTE 3:

Ítem	Descripción del Bien	Precio unitario (IVA incluido)	Precio unitario referencial	variación
1	Armario con puerta	900.000	900.000	0%
2	Armario sin puerta	880.000	910.000	-3%
3	Escritorio para docente	720.000	750.000	-4%
4	Mesa de reunión	750.000	800.000	-6%
5	Silla estándar para docente	240.000	270.000	-11%
6	Silla EB 1° Ciclo de la EEB - para alumno	210.000	230.000	-9%
7	Silla EB 2° Ciclo de la EEB - para alumno	230.000	250.000	-8%
8	Silla EB 3° Ciclo de la EEB y EM - para alumno	250.000	270.000	-7%
9	Mesa EB 1° Ciclo EEB - mesa individual para alumno	430.000	450.000	-4%
10	Mesa EB 2° Ciclo EEB - mesa individual para alumno	460.000	480.000	-4%
11	Mesa EB 3° Ciclo EEB y EM - mesa individual para alumno	490.000	510.000	-4%

Lorenzo Zárate

Abog. Teresa Quiñonez
Jefa Interina Dpto. Asuntos Internos
Coordinación de Asesoría Legal
UEPP - MEC

Federico Amarilla

Misión: Garantizar a todas las personas una educación de calidad como bien público y derecho humano a lo largo de la vida.

LOTE 4:

Ítem	Descripción del Bien	Precio unitario (IVA incluido)	Precio unitario referencial	variación
1	Armario con puerta	1.000.000	1.270.000	-21%
2	Estante blanco multiuso	1.000.000	1.350.000	-26%
3	Armario sin puerta	900.000	910.000	-1%
4	Escritorio para docente	720.000	750.000	-4%
5	Mesa de reunión	750.000	800.000	-6%
6	Silla estándar para docente	230.000	270.000	-15%
7	Mesa comedor	685.000	685.000	0%
8	Silla EB 1° Ciclo de la EEB - para alumno	215.000	230.000	-7%
9	Silla EB 2° Ciclo de la EEB - para alumno	230.000	250.000	-8%
10	Silla EB 3° Ciclo de la EEB y EM - para alumno	250.000	270.000	-7%
11	Mesa EB 1° Ciclo de la EEB - mesa individual para alumno	430.000	450.000	-4%
12	Mesa EB 2° Ciclo de la EEB - mesa individual para alumno	460.000	480.000	-4%
13	Mesa EB 3° Ciclo de la EEB y EM - mesa individual para alumno	490.000	510.000	-4%

5. VERIFICACIÓN DE LA CAPACIDAD LEGAL:

A continuación, el Comité de Evaluación emite la Nota N° 2 de fecha 02 de marzo de 2023, comunicando al oferente **Grupo L&J de Marcos Antonio López García**, que se constituirá en sus instalaciones a fin de realizar la evaluación de muestras de conformidad a lo establecido en el PBC, el día martes 07 de marzo de 2023; y la Nota N° 3 de fecha 07 de marzo de 2023, solicitando documentos legales faltantes en su oferta, con el fin de proseguir con la verificación de dichos documentos. Respondiendo el oferente en tiempo y forma y remitiendo los documentos solicitados.

La verificación de los documentos legales, queda de la siguiente manera:

CAPACIDAD LEGAL	Grupo L&J de Marcos Antonio López García
Certificado de Cumplimiento con el Seguro Social.	CUMPLE/SIPE
Certificado de Producto y empleo nacional, emitido por el MIC, en caso de contar.	PRESENTA
Declaración Jurada de Declaración de Miembros, de conformidad con el formulario estándar Sección Formularios.	CUMPLE
Certificado de Cumplimiento Tributario	CUMPLE
Patente Comercial del municipio donde esté asentado el establecimiento principal del oferente.	CUMPLE/SIPE
Constancia SIPE N°	1730985

Dando cumplimiento a la Resolución DNCP N° 849/2015 de fecha 27 de marzo de 2015 "Por la cual se aprueba un criterio de evaluación para la calificación de la Capacidad Legal del Oferente con respecto a la prohibición prevista en los inc. a) y b) del artículo 40 de la Ley N° 2051/03 de Contrataciones Públicas..." y que reza en el "...inc. B) Verificará por los medios disponibles, si el Oferente y los demás sujetos individualizados en las prohibiciones contenidas en la Ley N° 1626/00 "De la Función Pública", aparecen en la base de datos del SINARH o bien de la Secretaría de la Función Pública...".

El Comité de Evaluación utilizó la base de datos del SINARH para la verificación de dicho punto, y se pudo constatar que el propietario de la firma **Grupo L&J** el señor Marcos Antonio López García, con C. I. N° 3.225.506, no registran datos dentro de la base del SINARH.

Lorenzo Zarate

Abog. Teresa Quiñonez
Jefa Interina Dpto. Asuntos Jurídicos
Coordinación de Asesoría Jurídica
UEPP - MEC

Federico Aguayo

Misión: Garantizar a todas las personas una educación de calidad como bien público y derecho humano a lo largo de la vida.

GOBIERNO NACIONAL

Secretaría de la Función Pública

https://www.sfp.gov.py

Constancia Nro 4214701

4214701

Consulta de ser o no Funcionario/a Público/a

https://www.paraguay.gov.py

CERTIFICO, que MARCOS ANTONIO LOPEZ GARCIA, ciudadano/a de nacionalidad PARAGUAYA, mayor de edad, con Cédula de Identidad Civil N° 3225056, se consta que los datos personales, en las bases de datos consultadas por la Secretaría de la Función Pública SFP a la fecha de expedición de la Constancia, como funcionario/a en situación permanente, o contratado/a en los Organismos de la Administración Central y Entes Descentralizados, salvo casos de homonimias.

BASES DE DATOS CONSULTADAS

Sistema Nacional de Administración de RRHH (SINARH)

Cédula	Institución	Cargo	Vinculo	Mes/Año	Objeto de Gasto

No registra datos

Nómina de Funcionarios Permanentes o Contratados (Altas y Bajas)

Cédula	Institución	Cargo	Vinculo	Mes/Año	Objeto de Gasto	Movimiento

No registra datos

AVISO LEGAL PARA TODAS LAS CONSTANCIAS DE SER O NO FUNCIONARIO PÚBLICO

Una de las atribuciones de la Secretaría de la Función Pública (SFP) es la de organizar y mantener actualizado un registro sexado de todos los funcionarios públicos tal como lo estipula la Ley 1626/2000 "De la Función Pública", en el inciso b) Artículo 98.

Por consiguiente, no se observa ningún impedimento, ya que no se encuentra comprendido en el presupuesto del inciso "a", y "b" del Articulo 40 de la Ley Nº 2051/03 de Contrataciones Públicas.

En base al análisis realizado el Comité de Evaluación concluye que el oferente **Grupo L&J de Marcos Antonio López García,** cuenta con la capacidad legal requerida en el Pliego de Bases y Condiciones del presente llamado.

6. VERIFICACIÓN DE LA CAPACIDAD FINANCIERA:

Con el objetivo de calificar la situación financiera del oferente **Grupo L&J de Marcos Antonio López García**, se considerarán los siguientes índices:

a) Para contribuyentes de IRACIS/IRE General.
   Deberán cumplir con el siguiente parámetro:
   a. Ratio de Liquidez: activo corriente / pasivo corriente
   Deberá ser igual o mayor que 1, en promedio, en los tres (3) últimos años
   b. Endeudamiento: pasivo total / activo total
   No deberá ser mayor a 0,80 en promedio, en los tres (3) últimos años
   Rentabilidad: Porcentaje de utilidad después de impuestos o pérdida con respecto al Capital.
   El promedio en los tres (3) últimos años, no deberá ser negativo.
b) Para contribuyentes de IRPC/ IRE SIMPLE.
   Deberán cumplir el siguiente parámetro:
   Eficiencia: (Ingreso/Egreso).
   Deberá ser igual o mayor que 1, el promedio, de los ejercicios fiscales requeridos.
c) Para contribuyentes de IRP
   Deberán cumplir el siguiente parámetro:
   Eficiencia: (Ingreso/Egreso).
   Deberá ser igual o mayor que 1, el promedio, de los ejercicios fiscales requeridos.
d) Para contribuyentes de exclusivamente IVA General
   Deberá cumplir el siguiente parámetro:
   Eficiencia: (Ingreso/Egreso).
   Deberá ser igual o mayor que 1, el promedio, de los ejercicios fiscales requeridos.

Abog. Teresa Quiñonez
Jefa Interina Dpto. Asesoría
Coordinación de Asesoría
UEPP-MEC

Lorenzo Zárate

Federico Amarilla

Misión: Garantizar a todas las personas una educación de calidad como bien público y derecho humano a lo largo de la vida.

CAPACIDAD FINANCIERA				
Información Financiera	**Año 2019**	**Año 2020**	**Año 2021**	**Promedio**
Activo corriente	481.837.362	792.048.676	1.620.934.675	964.940.238
Pasivo corriente	241.144.571	505.664.561	1.346.096.322	697.635.151
Activo total	821.336.459	1.241.376.929	2.285.550.434	1.449.421.274
Pasivo total	241.144.571	505.664.561	1.440.590.666	729.133.266
Indicadores Financieros		**Exigencia de la CI**		
Ratio de Liquidez	1,38	Igual o mayor que 1		
Endeudamiento	0,50	No mayor a 0,80		
Rentabilidad	27,72	No deberá ser negativo		
	Año 2019	**Año 2020**	**Año 2021**	**Promedio**
Rentabilidad	197.118.522	155.520.480	109.247.400	153.962.134
Capital	372.122.162	569.240.684	724.761.164	555.374.670

Requisitos	Grupo L&J de Marcos Antonio López García
Certificado de Cumplimiento Tributario vigente a la fecha de apertura o al inicio de la carga de propuestas para todos los casos	CUMPLE
Balances y Estados de Resultados de los años 2019, 2020, 2021.	CUMPLE
IVA General de los años 2019, 2020 y 2021 para contribuyentes de solo IVA General.	NO APLICA
Formulario 106 del año 2019, y 501 de los años 2020 y 2021 para contribuyentes del IRPC/IRE SIMPLE	NO APLICA
Formulario 104 del año 2019, y 515 de los años 2020 y 2021 para contribuyentes de IRP.	NO APLICA

En base al resultado del cálculo de los índices de ratios, el Comité de Evaluación concluye que el oferente **Grupo L&J de Marcos Antonio López García**, cumple con la capacidad financiera requerida en el Pliego de Bases y Condiciones del presente llamado.

7. VERIFICACIÓN DE LA EXPERIENCIA REQUERIDA

El Comité de Evaluación procedió a la verificación de la experiencia del oferente. Con el objetivo de calificar la experiencia del oferente, se considerarán los siguientes índices:
Demostrar la experiencia en provisión de mobiliarios con facturaciones de venta y/o recepciones finales por un monto equivalente al 50 (cincuenta) % como mínimo del monto total ofertado en la presente licitación, de los años: 2018, 2019, 2020 y 2021. Se aclara que las facturaciones de venta y/o recepciones finales no deben ser necesariamente de los 4 años, pudiendo inclusive presentar facturaciones de venta y/o recepciones finales de un solo año, siempre que corresponda a uno de los años 2018, 2019, 2020 y 2021.

Los siguientes documentos serán los considerados para la evaluación del presente criterio:

Año	Contrato N°		Recepción final	Monto del Contrato
2018	Contrato N° 39/2018	Municipalidad de Capiatá	Presenta acta y facturaciones	₲ 570.730.000
2018	Contrato N° 09/2018	Municipalidad de Minga Guazú	Presenta acta y facturaciones	₲ 146.900.000
2019	Contrato N° 02/2019	Municipalidad de Limpio	Presenta acta y facturaciones	₲ 259.110.000
2019	S/N	Municipalidad de Encarnación	Presenta facturaciones	₲ 422.750.000
2019	Contrato N° 15/2019	Municipalidad de Asunción	Presenta acta y facturaciones	₲ 341.499.370
2019	Contrato N° 34/2019	Municipalidad de Ciudad del Este	Presenta acta y facturaciones	₲ 947.825.822

Lorenzo Zárate

Abog. Teresa Quiñonez
Jefa Interina Dpto. Asuntos Internos
Coordinación de Asesoría Legal
UEPP- MEC

Federico Amarilla

Misión: Garantizar a todas las personas una educación de calidad como bien público y derecho humano a lo largo de la vida.

2020	Contrato N° 10/2020	Gobernación del II Departamento San Pedro	Presenta acta y facturaciones	₲ 280.140.000
2020	Contrato N° 59/2020	Municipalidad de Capiatá	Presenta acta y facturaciones	₲ 801.350.000
2020	Contrato N° 94/2020	Municipalidad de Salto del Guairá	Presenta facturaciones	₲ 249.052.500
2021	Contrato N° 12/2021	Municipalidad de Amambay	Presenta acta y facturaciones	₲ 399.199.910
2021	Contrato N° 45/2021	Gobernación de Itapúa	Presenta facturaciones	₲ 625.175.000
2021	Contrato N° 39/2021	Gobernación del XVI Departamento de Boquerón	Presenta facturaciones	₲ 201.398.877
Total de facturaciones				₲ 5.245.131.479
Sumatoria de los lotes ofertados				₲ 8.851.750.000
50 (cincuenta) % del monto total ofertado en la presente licitación				₲ 4.425.875.000

Requisitos	Grupo L&J de Marcos Antonio López García
Copia de facturaciones y/o recepciones finales que avalen la experiencia requerida	CUMPLE

Por lo expuesto el Comité de Evaluación considera que el oferente **Grupo L&J de Marcos Antonio López García**, posee la Experiencia solicitada en las bases y condiciones establecidas para la presente convocatoria.

8. VERIFICACIÓN DE LA CAPACIDAD TÉCNICA

El oferente deberá proporcionar evidencia documentada que demuestre su cumplimiento con los siguientes requisitos de capacidad técnica:

Requisitos	Grupo L&J de Marcos Antonio López García
Declaración Jurada de poseer capacidad de suministro en cantidad y tiempo solicitado.	CUMPLE
Planilla de Datos Garantizados de los Bienes Ofertados en formato físico y en formato editable.	CUMPLE
Catálogo de los Bienes ofertados.	CUMPLE

Por lo expuesto el Comité de Evaluación considera que el oferente **Grupo L&J de Marcos Antonio López García**, posee la Capacidad Técnica solicitada en las bases y condiciones establecidas para la presente convocatoria.

9. Autorización del Fabricante

Autorización del Fabricante: Será solicitada a los oferentes por Nota. Autorización del Fabricante, Representante o Distribuidor de la marca en Paraguay.
En caso de que la empresa oferente no haya elaborado o fabricado alguna de las piezas que componen el producto ofertado, deberá presentar los documentos que demuestren la cadena de autorizaciones desde el fabricante hasta el oferente, vigente y emitida como máximo a la fecha tope de presentación y apertura de ofertas.
Cuando la convocante lo requiera, el oferente deberá acreditarse la cadena de autorizaciones, hasta el fabricante, productor o prestador de servicios.

Requisitos	Grupo L&J de Marcos Antonio López García
Autorización del Fabricante.	CUMPLE

Abog. Teresa Quiñonez
Jefa Interina Dpto. Asuntos Internos
Coordinación de Asesoría Legal
UEPP - MEC

Lorenzo Zárate

Federico Ajuavilla

Misión: Garantizar a todas las personas una educación de calidad como bien público y derecho humano a lo largo de la vida.

Por lo verificado, el Comité de Evaluación considera que el oferente **Grupo L&J de Marcos Antonio López García**, posee la autorización del fabricante solicitado en las bases y condiciones establecidas para la presente convocatoria.

10. CRITERIOS PARA EVALUACIÓN DE LAS MUESTRAS

Al momento de la evaluación se verificarán que las muestras cumplan con las especificaciones técnicas requeridas en el Pliego de Bases y Condiciones. Los técnicos designados para el efecto, serán los encargados de las evaluaciones técnicas. Se verificará el cumplimiento de las especificaciones técnicas requeridas y los criterios de evaluación de muestras, aplicando el sistema "Cumple" o "No Cumple"; según corresponda cada caso. No se considerará ninguna oferta de bienes sustitutos o que difieran en uno o más de los parámetros mencionados.

El detalle de la verificación y evaluación de las muestras presentadas por el oferente **Grupo L&J de Marcos Antonio López García** se encuentra anexo al Informe de evaluación.

Considerando el anexo mencionado, el Comité de Evaluación considera que las muestras presentadas por el oferente **Grupo L&J de Marcos Antonio López García**, cumplen con las especificaciones técnicas requeridas y los criterios de evaluación, establecidas en el Pliego de Bases y Condiciones.

11. RECOMENDACIÓN

Atendiendo que, para el presente llamado el oferente **Grupo L&J de Marcos Antonio López García**, cumplen con los Documentos Sustanciales, la Capacidad Legal, Financiera, Técnica, Experiencia y presentación de muestras, así como la presentación de la autorización del fabricante solicitadas en el Pliego de Bases y Condiciones, en base a las consideraciones expuestas en el presente Informe de Evaluación, y de conformidad a los Artículos 27 y 28 de la Ley N° 2051/03 "*De Contrataciones Públicas*" y los artículos 58 al 64 del Decreto Reglamentario N° 2992/19, el Comité de Evaluación culmina su cometido el día 10 del mes de marzo del año 2023 y, **RECOMIENDA:**

1.- ADJUDICAR el llamado a LICITACIÓN PÚBLICA NACIONAL N° 06/2022 "DOTACIÓN DE MOBILIARIOS A ESTABLECIMIENTOS EDUCATIVOS PARA ASUNCIÓN Y LOS 17 DEPARTAMENTOS GEOGRÁFICOS DEL PAIS" – AD REFERÉNDUM – ID N° 422151, según se detalla en el ANEXO "CUADRO DE PRECIOS ADJUDICADOS":

- Lote 1, a favor de la firma Grupo L&J de Marcos Antonio López García, con RUC N° 3225056-8, por un monto total de ₲ 2.103.590.000 (guaraníes dos mil ciento tres millones quinientos noventa mil), IVA incluido.
- Lote 2, a favor de la firma Grupo L&J de Marcos Antonio López García, con RUC N° 3225056-8, por un monto total de ₲ 1.650.720.000 (guaraníes un mil seiscientos cincuenta millones setecientos veinte mil), IVA incluido.
- Lote 3, a favor de la firma Grupo L&J de Marcos Antonio López García, con RUC N° 3225056-8, por un monto total de ₲ 1.919.580.000 (guaraníes un mil novecientos diecinueve millones quinientos ochenta mil), IVA incluido.

Abog. Teresa Quiñonez
Jefa Interina Dpto. Asuntos Internos
Coordinación de Asesoría Jurídica
UEPP - MEC

Lorenzo Zárate

Federico Aquarilla

Misión: Garantizar a todas las personas una educación de calidad como bien público y derecho humano a lo largo de la vida.

- Lote 4, a favor de la firma Grupo L&J de Marcos Antonio López García, con RUC N° 3225056-8, por un monto total de ₲ 3.177.860.000 (guaraníes tres mil ciento setenta y siete millones ochocientos sesenta mil), IVA incluido.

2.- COMUNICAR, a la Coordinación General de la Unidad Ejecutora de Programas y Proyectos del Ministerio de Educación y Ciencias, el resultado del presente informe.

Es nuestro Informe.

Teresa Elizabeth Quiñonez Ortega
Coordinación de Asesoría Legal

Federico Amarilla Cabrera
Coordinación de Administración y Finanzas

Lorenzo Enrique Zárate Benegas
Coordinación de Proyectos de Infraestructura

ACTA DE VERIFICACION DE MUEBLES

En la ciudad de Coronel Oviedo, República del Paraguay, a los 07 días del mes de marzo del año dos mil veinte tres, siendo las 11:00 horas, los abajo firmantes, miembros del comité de Evaluación de Ofertas, en el marco de la **LICITACIÓN PÚBLICA NACIONAL N° 06/2022 "DOTACIÓN DE MOBILIARIOS A ESTABLECIMIENTOS EDUCATIVOS PARA ASUNCIÓN Y LOS 17 DEPARTAMENTOS GEOGRÁFICOS DEL PAIS" - AD REFERÉNDUM – ID 422151**, y de conformidad a lo previsto en la sección "Criterios de Evaluación de muestras" del Pliego de bases y condiciones (PBC), nos constituimos en el local de la firma **GRUPO L&J DE MARCOS ANTONIO LOPEZ**, con **RUC N° 3.225.056-8** ubicado en la calle María Auxiliadora del barrio Santa Lucía, a fin de realizar la verificación de los muebles ofertados.

Iniciado el recorrido, acompañados por el señor: **MARCOS ANTONIO LOPEZ** en representación de la empresa Oferente, procedimos a realizar la verificación de cada una de las muestras de cada ítem ofertado y cuyo resultado de la verificación se describe a continuación:

CUADRO DE VERIFICACION DE MUESTRAS

DESCRIPCION DEL ITEM	CUMPLE / NO CUMPLE
Armario con puertas	cumple
Estante multiuso	cumple
Armario sin puertas	cumple
Escritorio para docente	cumple
Mesa de reunión	cumple
Silla Estándar – Silla para docente	cumple
Mesa para comedor	cumple
Silla EB 1° ciclo de la EEB – Silla para alumno	cumple
Silla EB 2° ciclo de la EEB – Silla para alumno	cumple
Silla EB 3° ciclo de la EEB y EM – Silla para alumno	cumple
Mesa EB 1° ciclo de la EEB – Mesa pupitre individual para alumno	cumple
Mesa EB 2° ciclo de la EEB – Mesa pupitre individual para alumno	cumple
Mesa EB 3° ciclo de la EEB y EM – Mesa pupitre individual para alumno	cumple

-16-

Federico Aquino

OBSERVACIONES

Abog. Teresa Martínez
Jefa Interina Dpto. Contrataciones Internas

Lorenzo Zárate

Coronel Oviedo - Paraguay
L&J
GRUPO
0972 338 602

No habiendo nada más que agregar, se da por terminada la verificación, siendo las 14:00 horas dando fe de todo lo actuado y de conformidad a la misma, se procede a la firma de la presente acta por parte de los presentes, dejando una copia de la presente acta en el local del oferente.

Teresa Quiñonez | Lorenzo Zárate | Federico Amarilla | Eduardo Galeano

Coronel Oviedo - Paraguay
GRUPO
0972 338 602
Marco Antonio López

-17-

Lorenzo Zárate | Abog. Teresa Quiñonez, Jefa Interina Dpto. Asuntos Internos, Coordinación de Asesoría Legal, UEPP - MEC | Federico Amarilla

Misión: Garantizar a todas las personas una educación de calidad como bien público y derecho humano a lo largo de la vida.

ANEXO DE VERIFICACIÓN MUESTRAS DE MUEBLES

OFERENTE: GRUPO L&J DE MARCOS ANTONIO LOPEZ

RUC: 3.225.056-8

DESCRIPCION DEL ITEM	IMGAGEN DE LA MUESTRA
Armario con puertas	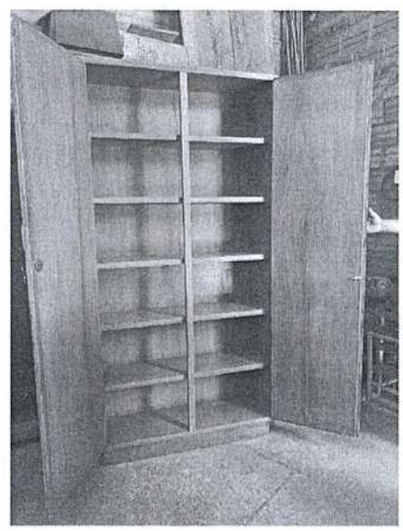

-18-

Lorenzo Zárate

Abog. Teresa Quiñonez
Jefa Interina Dpto. Asun. Internos
Coordinación de Asesoría Legal
UEPP - MEC

Federico Aquino

Misión: Garantizar a todas las personas una educación de calidad como bien público y derecho humano a lo largo de la vida.

Estante multiuso	
Armario sin puertas	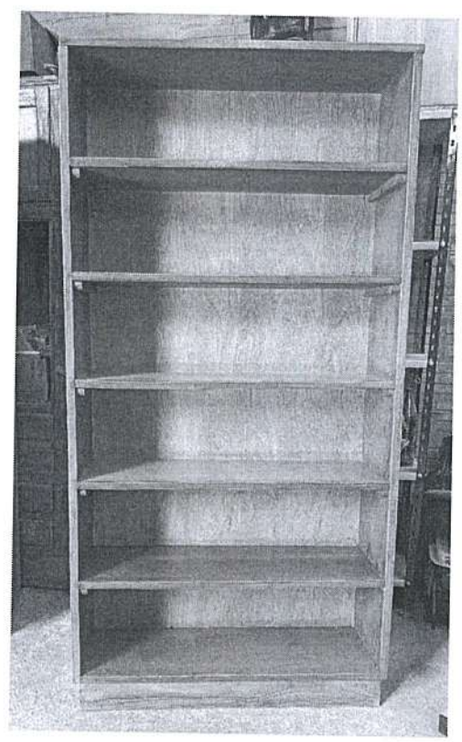

-19-

Visión: Institución que brinda educación integral de calidad basada en valores éticos y democráticos, que promueve la participación, inclusión e interculturalidad para el desarrollo de las personas y la sociedad.

Lorenzo Zárate

Abog. Teresa Quiñonez
Jefa Interina Dpto. Asuntos Internos
Coordinación de Asesoría Legal
UEPP. MEC

Federico Amarilla

Misión: Garantizar a todas las personas una educación de calidad como bien público y derecho humano a lo largo de la vida.

Escritorio para docente	
Mesa de reunión	

-20-

Visión: Institución que brinda educación integral de calidad basada en valores éticos y democráticos, que promueve la participación, inclusión e interculturalidad para el desarrollo de las personas y la sociedad.

Lorena Zárate

Teresa Quiñonez
Dpto. Asuntos Int.
Dirección de Asesoría Legal
MEC

Federico Aguavilla

Misión: Garantizar a todas las personas una educación de calidad como bien público y derecho humano a lo largo de la vida.

	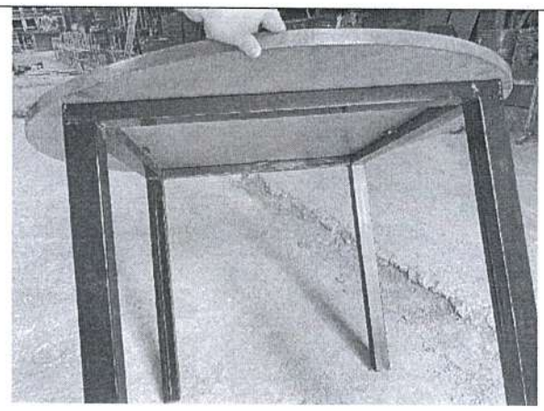
Silla Estándar – Silla para docente	

-21-

Abog. Teresa Quiñonez
Jefa Interina Dpto. Asuntos Internos
Coordinación de Asesoría Legal
UEPP - MEC

Federico Amarilla

Lorenzo Zárate

Misión: Garantizar a todas las personas una educación de calidad como bien público y derecho humano a lo largo de la vida.

Mesa para comedor	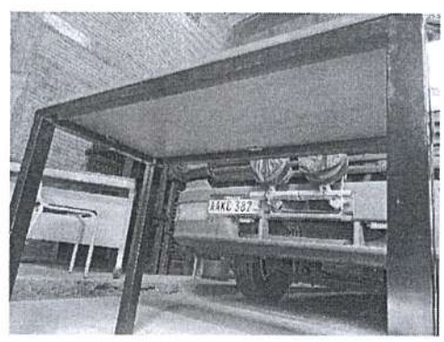

-22-

Lorena Zárate

Abog. Teresa Quiñonez
Jefa Interina Dpto. Asuntos Jurídicos
Coordinación de Asesoría Jurídica
UEPP - MEC

Federico Aguavilla

Misión: Garantizar a todas las personas una educación de calidad como bien público y derecho humano a lo largo de la vida.

Silla EB 1° ciclo de la EEB – Silla para alumno	
Silla EB 2° ciclo de la EEB – Silla para alumno	

-23-

Abg. Teresa Quiñonez
Jefa Interina Dpto. Asuntos Internos
Coordinación de Asesoría Jur...
UEPP - MEC

Lorenzo Zárate

Federico Aguirilla

Misión: Garantizar a todas las personas una educación de calidad como bien público y derecho humano a lo largo de la vida.

Silla EB 3° ciclo de la EEB y EM – Silla para alumno	

-24-

Abog. Teresa Quiñonez
Jefa Interina Dpto. Asun. de Internos
Coordinación de Asesoría Legal
UEPP - MEC

Lorenzo Zárate

Federico Aguirre

Misión: Garantizar a todas las personas una educación de calidad como bien público y derecho humano a lo largo de la vida.

Mesa EB 1° ciclo de la EEB – Mesa pupitre individual para alumno	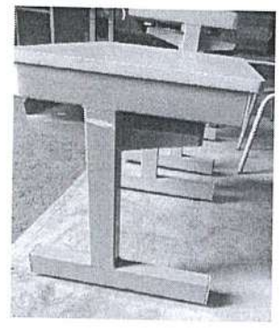
Mesa EB 2° ciclo de la EEB – Mesa pupitre individual para alumno	

-25-

Lorenzo Zárate

Abog. Teresa Quiñonez
Jefa Interina Dpto. Asuntos Internos
Coordinación de Asesoría Legal
URPP - MEC

Federico Aquino

Misión: Garantizar a todas las personas una educación de calidad como bien público y derecho humano a lo largo de la vida.

Mesa EB 3° ciclo de la EEB y EM – Mesa pupitre individual para alumno	

Abog. Teresa Quiñónez
Jefa Interina Dpto. Asuntos Internos
Coordinación de Asesoría Legal
UEPP - MEC

Federico Aquino

Lorenzo Zárate

TEKOMBO´E HA TEMBIKUAA
Mbocoyoikeha
Ministerio de
EDUCACIÓN y CIENCIAS

TETÃ REKUÁI
GOBIERNO NACIONAL

Paraguay de la gente

CUADRO COMPARATIVO DE OFERTAS

LICITACIÓN PÚBLICA NACIONAL N° 06/2022 "DOTACIÓN DE MOBILIARIOS A ESTABLECIMIENTOS EDUCATIVOS PARA ASUNCIÓN Y LOS 17 DEPARTAMENTOS GEOGRÁFICOS DEL PAIS" – AD REFERÉNDUM – ID N° 422151

LOTE 1

Ítem	Código Catálogo	Descripción del Bien	Unidad de Medida	Presentación	Cantidad	DIONISIO GONZÁLEZ SOSA		GUICMA S.R.L.		AUGUSTO ORTELLADO NARVAEZ		ALFREDO ANIANO GONZÁLEZ NUÑEZ		ROLANDO JAVIER MEDINA LÓPEZ	
						Precio unitario (IVA incluido)	Precio total (IVA incluído)	Precio unitario (IVA incluido)	Precio total (IVA incluído)	Precio unitario (IVA incluido)	Precio total (IVA incluído)	Precio unitario (IVA incluido)	Precio total (IVA incluído)	Precio unitario (IVA incluido)	Precio total (IVA incluído)
1	56121704-003	Armario con puerta	Unidad	UNIDAD	112	NO COTIZA	NO COTIZA	1.000.000	112.000.000	1.269.000	142.128.000	1.273.000	142.576.000	NO COTIZA	NO COTIZA
2	56121704-002	Armario sin puerta	Unidad	UNIDAD	4	NO COTIZA	NO COTIZA	750.000	3.000.000	900.000	3.600.000	930.000	3.720.000	NO COTIZA	NO COTIZA
3	56101703-003	Escritorio para docente	Unidad	UNIDAD	112	NO COTIZA	NO COTIZA	600.000	67.200.000	699.000	78.288.000	720.000	80.640.000	NO COTIZA	NO COTIZA
4	56101706-9995	Mesa de reunión	Unidad	UNIDAD	4	NO COTIZA	NO COTIZA	700.000	2.800.000	750.000	3.000.000	770.000	3.080.000	NO COTIZA	NO COTIZA
5	56101504-9991	Silla estándar para docente	Unidad	UNIDAD	121	NO COTIZA	NO COTIZA	220.000	26.620.000	250.000	30.250.000	250.000	30.250.000	NO COTIZA	NO COTIZA
6	56121502-9999	Silla EB 1° Ciclo de la EEB - para alumno	Unidad	UNIDAD	1.820	NO COTIZA	NO COTIZA	190.000	345.800.000	198.000	360.360.000	200.000	364.000.000	NO COTIZA	NO COTIZA
7	56121502-9999	Silla EB 2° Ciclo de la EEB - para alumno	Unidad	UNIDAD	532	NO COTIZA	NO COTIZA	200.000	106.400.000	220.000	117.040.000	220.000	117.040.000	NO COTIZA	NO COTIZA
8	56121502-9999	Silla EB 3° Ciclo de la EEB y EM para alumno	Unidad	UNIDAD	644	NO COTIZA	NO COTIZA	200.000	128.800.000	249.000	160.356.000	257.000	165.508.000	NO COTIZA	NO COTIZA
9	56121506-001	Mesa EB 1° Ciclo EEB - Mesa individual para alumno	Unidad	UNIDAD	1.820	NO COTIZA	NO COTIZA	350.000	637.000.000	420.000	764.400.000	430.000	782.600.000	NO COTIZA	NO COTIZA
10	56121506-001	Mesa EB 2° Ciclo EEB - Mesa individual para alumno	Unidad	UNIDAD	532	NO COTIZA	NO COTIZA	380.000	202.160.000	450.000	239.400.000	463.000	246.316.000	NO COTIZA	NO COTIZA
11	56121506-001	Mesa EB 3° ciclo y EM - Mesa individual para alumno	Unidad	UNIDAD	644	NO COTIZA	NO COTIZA	380.000	244.720.000	480.000	309.120.000	494.000	318.136.000	NO COTIZA	NO COTIZA
Total							-		1.876.500.000		2.207.942.000		2.253.866.000		-

Ítem	Código Catálogo	Descripción del Bien	Unidad de Medida	Presentación	Cantidad	SERVICIO DE INGENIERÍA Y TECNOLOGÍA S.A.		A Y C S.R.L.		MAQPY S.A.		MARCOS ANTONIO LÓPEZ GARCIA	
						Precio unitario (IVA incluido)	Precio total (IVA incluído)	Precio unitario (IVA incluido)	Precio total (IVA incluído)	Precio unitario (IVA incluido)	Precio total (IVA incluído)	Precio unitario (IVA incluido)	Precio total (IVA incluído)
1	56121704-003	Armario con puerta	Unidad	UNIDAD	112	1.272.000	142.464.000	1.270.000	142.240.000	1.300.000	145.600.000	1.000.000	112.000.000
2	56121704-002	Armario sin puerta	Unidad	UNIDAD	4	911.000	3.644.000	910.000	3.640.000	950.000	3.800.000	800.000	3.200.000
3	56101703-003	Escritorio para docente	Unidad	UNIDAD	112	710.000	79.520.000	700.000	78.400.000	730.000	81.760.000	665.000	74.480.000
4	56101706-9995	Mesa de reunión	Unidad	UNIDAD	4	750.000	3.000.000	750.000	3.000.000	750.000	3.000.000	700.000	2.800.000
5	56101504-9991	Silla estándar para docente	Unidad	UNIDAD	121	250.000	30.250.000	250.000	30.250.000	262.000	31.702.000	230.000	27.830.000
6	56121502-9999	Silla EB 1° Ciclo de la EEB - para alumno	Unidad	UNIDAD	1.820	210.000	382.200.000	200.000	364.000.000	208.000	378.560.000	200.000	364.000.000
7	56121502-9999	Silla EB 2° Ciclo de la EEB - para alumno	Unidad	UNIDAD	532	220.000	117.040.000	220.000	117.040.000	231.000	122.892.000	210.000	111.720.000
8	56121502-9999	Silla EB 3° Ciclo de la EEB y EM para alumno	Unidad	UNIDAD	644	250.000	161.000.000	250.000	161.000.000	262.500	169.050.000	240.000	154.560.000
9	56121506-001	Mesa EB 1° Ciclo EEB - Mesa individual para alumno	Unidad	UNIDAD	1.820	425.000	773.500.000	420.000	764.400.000	441.000	802.620.000	400.000	728.000.000
10	56121506-001	Mesa EB 2° Ciclo EEB - Mesa individual para alumno	Unidad	UNIDAD	532	450.000	239.400.000	450.000	239.400.000	472.500	251.370.000	430.000	228.760.000
11	56121506-001	Mesa EB 3° ciclo y EM - Mesa individual para alumno	Unidad	UNIDAD	644	480.000	309.120.000	480.000	309.120.000	500.000	322.000.000	460.000	296.240.000
Total							2.241.138.000		2.212.490.000		2.312.354.000		2.103.590.000

Federico Amarilla Cabrera
Coordinación de Administración y Finanzas

Teresa Elizabeth Quiñonez Ortega
Coordinación de Asesoría Legal

Lorenzo Enrique Zárate Benegas
Coordinación de Proyectos de Infraestructura

TEKOMBO´E HA TEMBIKUAA
Motenondeha
Ministerio de
EDUCACIÓN y CIENCIAS

TETÃ REKUÁI
GOBIERNO NACIONAL

Paraguay de la gente

CUADRO COMPARATIVO DE OFERTAS

LICITACIÓN PÚBLICA NACIONAL N° 06/2022 "DOTACIÓN DE MOBILIARIOS A ESTABLECIMIENTOS EDUCATIVOS PARA ASUNCIÓN Y LOS 17 DEPARTAMENTOS GEOGRÁFICOS DEL PAIS" – AD REFERÉNDUM – ID N° 422151

LOTE 2

Ítem	Código Catálogo	Descripción del Bien	Unidad de Medida	Presentación	Cantidad	DIONISIO GONZÁLEZ SOSA		GUICMA S.R.L.		AUGUSTO ORTELLADO NARVAEZ		ALFREDO ANIANO GONZÁLEZ NUÑEZ		ROLANDO JAVIER MEDINA LÓPEZ	
						Precio unitario (IVA incluido)	Precio total (IVA incluido)	Precio unitario (IVA incluido)	Precio total (IVA incluido)	Precio unitario (IVA incluido)	Precio total (IVA incluido)	Precio unitario (IVA incluido)	Precio total (IVA incluido)	Precio unitario (IVA incluido)	Precio total (IVA incluido)
1	56121704-003	Armario con puerta	Unidad	UNIDAD	79	NO COTIZA	NO COTIZA	NO COTIZA	NO COTIZA	NO COTIZA	NO COTIZA	936.000	73.944.000	NO COTIZA	NO COTIZA
2	56101703-003	Escritorio para docente	Unidad	UNIDAD	79	NO COTIZA	NO COTIZA	NO COTIZA	NO COTIZA	NO COTIZA	NO COTIZA	780.000	61.620.000	NO COTIZA	NO COTIZA
3	56101504-9991	Silla estándar para docente	Unidad	UNIDAD	79	NO COTIZA	NO COTIZA	NO COTIZA	NO COTIZA	NO COTIZA	NO COTIZA	280.800	22.183.200	NO COTIZA	NO COTIZA
4	56121502-9999	Silla EB 1° Ciclo de la EEB - para alumno	Unidad	UNIDAD	1.540	NO COTIZA	NO COTIZA	NO COTIZA	NO COTIZA	NO COTIZA	NO COTIZA	239.200	368.368.000	NO COTIZA	NO COTIZA
5	56121502-9999	Silla EB 2° Ciclo de la EEB - para alumno	Unidad	UNIDAD	364	NO COTIZA	NO COTIZA	NO COTIZA	NO COTIZA	NO COTIZA	NO COTIZA	260.000	94.640.000	NO COTIZA	NO COTIZA
6	56121502-9999	Silla EB 3° Ciclo de la EEB y EM - para alumno	Unidad	UNIDAD	308	NO COTIZA	NO COTIZA	NO COTIZA	NO COTIZA	NO COTIZA	NO COTIZA	280.800	86.486.400	NO COTIZA	NO COTIZA
7	56121506-001	Mesa EB 1° Ciclo EEB - mesa individual para alumno	Unidad	UNIDAD	1.540	NO COTIZA	NO COTIZA	NO COTIZA	NO COTIZA	NO COTIZA	NO COTIZA	468.000	720.720.000	NO COTIZA	NO COTIZA
8	56121506-001	Mesa EB 2° Ciclo EEB - mesa individual para alumno	Unidad	UNIDAD	364	NO COTIZA	NO COTIZA	NO COTIZA	NO COTIZA	NO COTIZA	NO COTIZA	499.200	181.708.800	NO COTIZA	NO COTIZA
9	56121506-001	Mesa EB 3° Ciclo EEB - mesa individual para alumno	Unidad	UNIDAD	308	NO COTIZA	NO COTIZA	NO COTIZA	NO COTIZA	NO COTIZA	NO COTIZA	530.400	163.363.200	NO COTIZA	NO COTIZA
Total							-		-		-		1.773.033.600		-

Ítem	Código Catálogo	Descripción del Bien	Unidad de Medida	Presentación	Cantidad	SERVICIO DE INGENIERÍA Y TECNOLOGÍA S.A.		A Y C S.R.L.		MAQPY S.A.		MARCOS ANTONIO LÓPEZ GARCIA	
						Precio unitario (IVA incluido)	Precio total (IVA incluido)	Precio unitario (IVA incluido)	Precio total (IVA incluido)	Precio unitario (IVA incluido)	Precio total (IVA incluido)	Precio unitario (IVA incluido)	Precio total (IVA incluido)
1	56121704-003	Armario con puerta	Unidad	UNIDAD	79	918.000	72.522.000	900.000	71.100.000	900.000	71.100.000	900.000	71.100.000
2	56101703-003	Escritorio para docente	Unidad	UNIDAD	79	750.000	59.250.000	750.000	59.250.000	750.000	59.250.000	720.000	56.880.000
3	56101504-9991	Silla estándar para docente	Unidad	UNIDAD	79	270.000	21.330.000	270.000	21.330.000	267.000	21.093.000	260.000	20.540.000
4	56121502-9999	Silla EB 1° Ciclo de la EEB - para alumno	Unidad	UNIDAD	1.540	234.000	360.360.000	230.000	354.200.000	229.000	352.660.000	220.000	338.800.000
5	56121502-9999	Silla EB 2° Ciclo de la EEB - para alumno	Unidad	UNIDAD	364	255.000	92.820.000	250.000	91.000.000	248.000	90.272.000	240.000	87.360.000
6	56121502-9999	Silla EB 3° Ciclo de la EEB y EM - para alumno	Unidad	UNIDAD	308	275.000	84.700.000	270.000	83.160.000	269.000	82.852.000	260.000	80.080.000
7	56121506-001	Mesa EB 1° Ciclo EEB - mesa individual para alumno	Unidad	UNIDAD	1.540	459.000	706.860.000	450.000	693.000.000	450.000	693.000.000	440.000	677.600.000
8	56121506-001	Mesa EB 2° Ciclo EEB - mesa individual para alumno	Unidad	UNIDAD	364	480.000	174.720.000	480.000	174.720.000	480.000	174.720.000	460.000	167.440.000
9	56121506-001	Mesa EB 3° Ciclo EEB - mesa individual para alumno	Unidad	UNIDAD	308	510.000	157.080.000	510.000	157.080.000	510.000	157.080.000	490.000	150.920.000
Total							1.729.642.000		1.704.840.000		1.702.027.000		1.650.720.000

Federico Amarilla Cabrera
Coordinación de Administración y Finanzas

Teresa Elizabeth Quiñonez Ortega
Coordinación de Asesoría Legal

Lorenzo Enrique Zárate Benegas
Coordinación de Proyectos de Infraestructura

LICITACIÓN PÚBLICA NACIONAL N° 06/2022 "DOTACIÓN DE MOBILIARIOS A ESTABLECIMIENTOS EDUCATIVOS PARA ASUNCIÓN Y LOS 17 DEPARTAMENTOS GEOGRÁFICOS DEL PAIS" – AD REFERÉNDUM – ID N° 422151

LOTE 3

Ítem	Código Catálogo	Descripción del Bien	Unidad de Medida	Presentación	Cantidad	DIONISIO GONZÁLEZ SOSA		GUICMA S.R.L.		AUGUSTO ORTELLADO NARVAEZ		ALFREDO ANIANO GONZÁLEZ NUÑEZ		ROLANDO JAVIER MEDINA LÓPEZ	
						Precio unitario (IVA incluido)	Precio total (IVA incluido)	Precio unitario (IVA incluido)	Precio total (IVA incluido)	Precio unitario (IVA incluido)	Precio total (IVA incluido)	Precio unitario (IVA incluido)	Precio total (IVA incluido)	Precio unitario (IVA incluido)	Precio total (IVA incluido)
1	56121704-003	Armario con puerta	Unidad	UNIDAD	99	NO COTIZA	NO COTIZA	NO COTIZA	NO COTIZA	NO COTIZA	NO COTIZA	910.000	90.090.000	NO COTIZA	NO COTIZA
2	56121704-002	Armario sin puerta	Unidad	UNIDAD	4	NO COTIZA	NO COTIZA	NO COTIZA	NO COTIZA	NO COTIZA	NO COTIZA	910.000	3.640.000	NO COTIZA	NO COTIZA
3	56101703-003	Escritorio para docente	Unidad	UNIDAD	99	NO COTIZA	NO COTIZA	NO COTIZA	NO COTIZA	NO COTIZA	NO COTIZA	750.000	74.250.000	NO COTIZA	NO COTIZA
4	56101706-9999	Mesa de reunión	Unidad	UNIDAD	4	NO COTIZA	NO COTIZA	NO COTIZA	NO COTIZA	NO COTIZA	NO COTIZA	815.000	3.260.000	NO COTIZA	NO COTIZA
5	56101504-9991	Silla estándar para docente	Unidad	UNIDAD	108	NO COTIZA	NO COTIZA	NO COTIZA	NO COTIZA	NO COTIZA	NO COTIZA	275.400	29.743.200	NO COTIZA	NO COTIZA
6	56121502-9999	Silla EB 1° Ciclo de la EEB - para alumno	Unidad	UNIDAD	1.792	NO COTIZA	NO COTIZA	NO COTIZA	NO COTIZA	NO COTIZA	NO COTIZA	234.000	419.328.000	NO COTIZA	NO COTIZA
7	56121502-9999	Silla EB 2° Ciclo de la EEB - para alumno	Unidad	UNIDAD	420	NO COTIZA	NO COTIZA	NO COTIZA	NO COTIZA	NO COTIZA	NO COTIZA	255.000	107.100.000	NO COTIZA	NO COTIZA
8	56121502-9999	Silla EB 3° Ciclo de la EEB y EM - para alumno	Unidad	UNIDAD	392	NO COTIZA	NO COTIZA	NO COTIZA	NO COTIZA	NO COTIZA	NO COTIZA	270.000	105.840.000	NO COTIZA	NO COTIZA
9	56121506-001	Mesa EB 1° Ciclo EEB - mesa individual para alumno	Unidad	UNIDAD	1.792	NO COTIZA	NO COTIZA	NO COTIZA	NO COTIZA	NO COTIZA	NO COTIZA	450.000	806.400.000	NO COTIZA	NO COTIZA
10	56121506-001	Mesa EB 2° Ciclo EEB - mesa individual para alumno	Unidad	UNIDAD	420	NO COTIZA	NO COTIZA	NO COTIZA	NO COTIZA	NO COTIZA	NO COTIZA	480.000	201.600.000	NO COTIZA	NO COTIZA
11	56121506-001	Mesa EB 3° Ciclo EEB y EM - mesa individual para alumno	Unidad	UNIDAD	392	NO COTIZA	NO COTIZA	NO COTIZA	NO COTIZA	NO COTIZA	NO COTIZA	520.000	203.840.000	NO COTIZA	NO COTIZA
Total							-		-		-		2.045.091.200		-

Ítem	Código Catálogo	Descripción del Bien	Unidad de Medida	Presentación	Cantidad	SERVICIO DE INGENIERÍA Y TECNOLOGÍA S.A.		A Y C S.R.L.		MAQPY S.A.		MARCOS ANTONIO LÓPEZ GARCIA	
						Precio unitario (IVA incluido)	Precio total (IVA incluido)	Precio unitario (IVA incluido)	Precio total (IVA incluido)	Precio unitario (IVA incluido)	Precio total (IVA incluido)	Precio unitario (IVA incluido)	Precio total (IVA incluido)
1	56121704-003	Armario con puerta	Unidad	UNIDAD	99	900.000	89.100.000	900.000	89.100.000	909.000	89.991.000	900.000	89.100.000
2	56121704-002	Armario sin puerta	Unidad	UNIDAD	4	905.000	3.620.000	910.000	3.640.000	910.000	3.640.000	880.000	3.520.000
3	56101703-003	Escritorio para docente	Unidad	UNIDAD	99	749.000	74.151.000	750.000	74.250.000	757.000	74.943.000	720.000	71.280.000
4	56101706-9999	Mesa de reunión	Unidad	UNIDAD	4	800.000	3.200.000	800.000	3.200.000	808.000	3.232.000	750.000	3.000.000
5	56101504-9991	Silla estándar para docente	Unidad	UNIDAD	108	269.000	29.052.000	270.000	29.160.000	270.000	29.160.000	240.000	25.920.000
6	56121502-9999	Silla EB 1° Ciclo de la EEB - para alumno	Unidad	UNIDAD	1.792	230.000	412.160.000	230.000	412.160.000	230.000	412.160.000	210.000	376.320.000
7	56121502-9999	Silla EB 2° Ciclo de la EEB - para alumno	Unidad	UNIDAD	420	250.000	105.000.000	250.000	105.000.000	250.000	105.000.000	230.000	96.600.000
8	56121502-9999	Silla EB 3° Ciclo de la EEB y EM - para alumno	Unidad	UNIDAD	392	270.000	105.840.000	270.000	105.840.000	270.000	105.840.000	250.000	98.000.000
9	56121506-001	Mesa EB 1° Ciclo EEB - mesa individual para alumno	Unidad	UNIDAD	1.792	449.000	804.608.000	450.000	806.400.000	450.000	806.400.000	430.000	770.560.000
10	56121506-001	Mesa EB 2° Ciclo EEB - mesa individual para alumno	Unidad	UNIDAD	420	480.000	201.600.000	480.000	201.600.000	485.000	203.700.000	460.000	193.200.000
11	56121506-001	Mesa EB 3° Ciclo EEB y EM - mesa individual para alumno	Unidad	UNIDAD	392	510.000	199.920.000	510.000	199.920.000	515.000	201.880.000	490.000	192.080.000
Total							2.028.251.000		2.030.270.000		2.035.946.000		1.919.580.000

Federico Amarilla Cabrera
Coordinación de Administración y Finanzas

Teresa Elizabeth Quiñonez Ortega
Coordinación de Asesoría Legal

Lorenzo Enrique Zárate Benegas
Coordinación de Proyectos de Infraestructura

TEKOMBO´E HA TEMBIKUAA
Motenondeha
Ministerio de
EDUCACIÓN y CIENCIAS

TETÃ REKUÁI
GOBIERNO NACIONAL

Paraguay de la gente

LICITACIÓN PÚBLICA NACIONAL N° 06/2022 "DOTACIÓN DE MOBILIARIOS A ESTABLECIMIENTOS EDUCATIVOS PARA ASUNCIÓN Y LOS 17 DEPARTAMENTOS GEOGRÁFICOS DEL PAIS" – AD REFERÉNDUM – ID N° 422151

LOTE 4

Ítem	Código Catálogo	Descripción del Bien	Unidad de Medida	Presentación	Cantidad	DIONISIO GONZÁLEZ SOSA		GUICMA S.R.L.		AUGUSTO ORTELLADO NARVAEZ		ALFREDO ANIANO GONZÁLEZ NUÑEZ		ROLANDO JAVIER MEDINA LÓPEZ	
						Precio unitario (IVA incluido)	Precio total (IVA incluído)	Precio unitario (IVA incluido)	Precio total (IVA incluído)	Precio unitario (IVA incluido)	Precio total (IVA incluído)	Precio unitario (IVA incluido)	Precio total (IVA incluído)	Precio unitario (IVA incluido)	Precio total (IVA incluído)
1	56121704-003	Armario con puerta	Unidad	UNIDAD	189	800.000	151.200.000	NO COTIZA	NO COTIZA	NO COTIZA	NO COTIZA	1.270.000	240.030.000	952.500	180.022.500
2	56101520-005	Estante blanco multiuso	Unidad	UNIDAD	4	1.000.000	4.000.000	NO COTIZA	NO COTIZA	NO COTIZA	NO COTIZA	1.350.000	5.400.000	1.020.000	4.080.000
3	56121704-002	Armario sin puerta	Unidad	UNIDAD	36	670.000	24.120.000	NO COTIZA	NO COTIZA	NO COTIZA	NO COTIZA	900.000	32.400.000	670.000	24.120.000
4	56101703-003	Escritorio para docente	Unidad	UNIDAD	189	739.000	139.671.000	NO COTIZA	NO COTIZA	NO COTIZA	NO COTIZA	749.000	141.561.000	700.000	132.300.000
5	56101706-9999	Mesa de reunión	Unidad	UNIDAD	36	700.000	25.200.000	NO COTIZA	NO COTIZA	NO COTIZA	NO COTIZA	800.000	28.800.000	600.000	21.600.000
6	56101504-9991	Silla estándar para docente	Unidad	UNIDAD	270	210.000	56.700.000	NO COTIZA	NO COTIZA	NO COTIZA	NO COTIZA	270.000	72.900.000	250.000	67.500.000
7	56101519-001	Mesa comedor	Unidad	UNIDAD	8	780.000	6.240.000	NO COTIZA	NO COTIZA	NO COTIZA	NO COTIZA	685.000	5.480.000	636.700	5.093.600
8	56121502-9999	Silla EB 1° Ciclo de la EEB - para alumno	Unidad	UNIDAD	2.464	202.000	497.728.000	NO COTIZA	NO COTIZA	NO COTIZA	NO COTIZA	230.000	566.720.000	229.000	564.256.000
9	56121502-9999	Silla EB 2° Ciclo de la EEB - para alumno	Unidad	UNIDAD	1.148	207.000	237.636.000	NO COTIZA	NO COTIZA	NO COTIZA	NO COTIZA	250.000	287.000.000	235.000	269.780.000
10	56121502-9999	Silla EB 3° Ciclo de la EEB y EM - para alumno	Unidad	UNIDAD	460	210.000	96.600.000	NO COTIZA	NO COTIZA	NO COTIZA	NO COTIZA	270.000	124.200.000	235.000	108.100.000
11	56121506-001	Mesa EB 1° Ciclo de la EEB - mesa individual para alumno	Unidad	UNIDAD	2.464	505.000	1.244.320.000	NO COTIZA	NO COTIZA	NO COTIZA	NO COTIZA	449.000	1.106.336.000	460.000	1.133.440.000
12	56121506-001	Mesa EB 2° Ciclo de la EEB - mesa individual para alumno	Unidad	UNIDAD	1.148	507.000	582.036.000	NO COTIZA	NO COTIZA	NO COTIZA	NO COTIZA	480.000	551.040.000	460.000	528.080.000
13	56121506-001	Mesa EB 3° Ciclo de la EEB y EM - mesa individual para alumno	Unidad	UNIDAD	460	510.000	234.600.000	NO COTIZA	NO COTIZA	NO COTIZA	NO COTIZA	510.000	234.600.000	460.000	211.600.000
Total							3.300.051.000		-		-		3.396.467.000		3.249.972.100

Ítem	Código Catálogo	Descripción del Bien	Unidad de Medida	Presentación	Cantidad	SERVICIO DE INGENIERÍA Y TECNOLOGÍA S.A.		A Y C S.R.L.		MAQPY S.A.		MARCOS ANTONIO LÓPEZ GARCIA	
						Precio unitario (IVA incluido)	Precio total (IVA incluído)	Precio unitario (IVA incluido)	Precio total (IVA incluído)	Precio unitario (IVA incluido)	Precio total (IVA incluído)	Precio unitario (IVA incluido)	Precio total (IVA incluído)
1	56121704-003	Armario con puerta	Unidad	UNIDAD	189	1.275.000	240.975.000	1.333.500	252.031.500	1.300.000	245.700.000	1.000.000	189.000.000
2	56101520-005	Estante blanco multiuso	Unidad	UNIDAD	4	1.300.000	5.200.000	1.417.000	5.668.000	1.300.000	5.200.000	1.000.000	4.000.000
3	56121704-002	Armario sin puerta	Unidad	UNIDAD	36	920.000	33.120.000	955.500	34.398.000	910.000	32.760.000	900.000	32.400.000
4	56101703-003	Escritorio para docente	Unidad	UNIDAD	189	760.000	143.640.000	787.500	148.837.500	750.000	141.750.000	720.000	136.080.000
5	56101706-9999	Mesa de reunión	Unidad	UNIDAD	36	815.000	29.340.000	840.000	30.240.000	820.000	29.520.000	750.000	27.000.000
6	56101504-9991	Silla estándar para docente	Unidad	UNIDAD	270	270.000	72.900.000	283.500	76.545.000	278.000	75.060.000	230.000	62.100.000
7	56101519-001	Mesa comedor	Unidad	UNIDAD	8	700.000	5.600.000	719.250	5.754.000	700.000	5.600.000	685.000	5.480.000
8	56121502-9999	Silla EB 1° Ciclo de la EEB - para alumno	Unidad	UNIDAD	2.464	235.000	579.040.000	241.500	595.056.000	236.000	581.504.000	215.000	529.760.000
9	56121502-9999	Silla EB 2° Ciclo de la EEB - para alumno	Unidad	UNIDAD	1.148	250.000	287.000.000	262.500	301.350.000	250.000	287.000.000	230.000	264.040.000
10	56121502-9999	Silla EB 3° Ciclo de la EEB y EM - para alumno	Unidad	UNIDAD	460	275.000	126.500.000	283.500	130.410.000	260.000	119.600.000	250.000	115.000.000
11	56121506-001	Mesa EB 1° Ciclo de la EEB - mesa individual para alumno	Unidad	UNIDAD	2.464	450.000	1.108.800.000	472.500	1.164.240.000	450.000	1.108.800.000	430.000	1.059.520.000
12	56121506-001	Mesa EB 2° Ciclo de la EEB - mesa individual para alumno	Unidad	UNIDAD	1.148	470.000	539.560.000	504.000	578.592.000	470.000	539.560.000	460.000	528.080.000
13	56121506-001	Mesa EB 3° Ciclo de la EEB y EM - mesa individual para alumno	Unidad	UNIDAD	460	510.000	234.600.000	535.500	246.330.000	520.000	239.200.000	490.000	225.400.000
Total							3.406.275.000		3.569.452.000		3.411.254.000		3.177.860.000

Federico Amarilla Cabrera
Coordinación de Administración y Finanzas

Teresa Elizabeth Quiñonez Ortega
Coordinación de Asesoría Legal

Lorenzo Enrique Zárate Benegas
Coordinación de Proyectos de Infraestructura

TEKOMBO´E HA TEMBIKUAA
Motenondeha
Ministerio de
EDUCACIÓN y CIENCIAS

TETÃ REKUÁI
GOBIERNO NACIONAL

Paraguay de la gente

CUADRO DE PRECIOS ADJUDICADOS

LICITACIÓN PÚBLICA NACIONAL N° 06/2022 "DOTACIÓN DE MOBILIARIOS A ESTABLECIMIENTOS EDUCATIVOS PARA ASUNCIÓN Y LOS 17 DEPARTAMENTOS GEOGRÁFICOS DEL PAIS" – AD REFERÉNDUM – ID N° 422151

LOTE 1

Ítem	Código Catálogo	Descripción del Bien	Unidad de Medida	Presentación	Cantidad	Marca	Procedencia	Grupo L&J de Marcos Antonio López García	
								Precio unitario (IVA incluido)	Precio total (IVA incluído)
1	56121704-003	Armario con puerta	Unidad	UNIDAD	112	Grupo L&J	Nacional	1.000.000	112.000.000
2	56121704-002	Armario sin puerta	Unidad	UNIDAD	4	Grupo L&J	Nacional	800.000	3.200.000
3	56101703-003	Escritorio para docente	Unidad	UNIDAD	112	Grupo L&J	Nacional	665.000	74.480.000
4	56101706-9995	Mesa de reunión	Unidad	UNIDAD	4	Grupo L&J	Nacional	700.000	2.800.000
5	56101504-9991	Silla estándar para docente	Unidad	UNIDAD	121	Grupo L&J	Nacional	230.000	27.830.000
6	56121502-9999	Silla EB 1° Ciclo de la EEB - para alumno	Unidad	UNIDAD	1.820	Grupo L&J	Nacional	200.000	364.000.000
7	56121502-9999	Silla EB 2° Ciclo de la EEB - para alumno	Unidad	UNIDAD	532	Grupo L&J	Nacional	210.000	111.720.000
8	56121502-9999	Silla EB 3° Ciclo de la EEB y EM para alumno	Unidad	UNIDAD	644	Grupo L&J	Nacional	240.000	154.560.000
9	56121506-001	Mesa EB 1° Ciclo EEB - Mesa individual para alumno	Unidad	UNIDAD	1.820	Grupo L&J	Nacional	400.000	728.000.000
10	56121506-001	Mesa EB 2° Ciclo EEB - Mesa individual para alumno	Unidad	UNIDAD	532	Grupo L&J	Nacional	430.000	228.760.000
11	56121506-001	Mesa EB 3° ciclo y EM - Mesa individual para alumno	Unidad	UNIDAD	644	Grupo L&J	Nacional	460.000	296.240.000
		Total							**2.103.590.000**

LOTE 2

Ítem	Código Catálogo	Descripción del Bien	Unidad de Medida	Presentación	Cantidad	Marca	Procedencia	Grupo L&J de Marcos Antonio López García	
								Precio unitario (IVA incluido)	Precio total (IVA incluído)
1	56121704-003	Armario con puerta	Unidad	UNIDAD	79	Grupo L&J	Nacional	900.000	71.100.000
2	56101703-003	Escritorio para docente	Unidad	UNIDAD	79	Grupo L&J	Nacional	720.000	56.880.000
3	56101504-9991	Silla estándar para docente	Unidad	UNIDAD	79	Grupo L&J	Nacional	260.000	20.540.000
4	56121502-9999	Silla EB 1° Ciclo de la EEB - para alumno	Unidad	UNIDAD	1.540	Grupo L&J	Nacional	220.000	338.800.000
5	56121502-9999	Silla EB 2° Ciclo de la EEB - para alumno	Unidad	UNIDAD	364	Grupo L&J	Nacional	240.000	87.360.000
6	56121502-9999	Silla EB 3° Ciclo de la EEB y EM - para alumno	Unidad	UNIDAD	308	Grupo L&J	Nacional	260.000	80.080.000
7	56121506-001	Mesa EB 1° Ciclo EEB - mesa individual para alumno	Unidad	UNIDAD	1.540	Grupo L&J	Nacional	440.000	677.600.000
8	56121506-001	Mesa EB 2° Ciclo EEB - mesa individual para alumno	Unidad	UNIDAD	364	Grupo L&J	Nacional	460.000	167.440.000
9	56121506-001	Mesa EB 3° Ciclo EEB - mesa individual para alumno	Unidad	UNIDAD	308	Grupo L&J	Nacional	490.000	150.920.000
		Total							**1.650.720.000**

Federico Amarilla Cabrera
Coordinación de Administración y Finanzas

Teresa Elizabeth Quiñonez Ortega
Coordinación de Asesoría Legal

Lorenzo Enrique Zárate Benegas
Coordinación de Proyectos de Infraestructura

TEKOMBO´E HA TEMBIKUAA
Motenondeha
Ministerio de
EDUCACIÓN y CIENCIAS

TETÃ REKUÁI
GOBIERNO NACIONAL

Paraguay de la gente

CUADRO DE PRECIOS ADJUDICADOS

LICITACIÓN PÚBLICA NACIONAL N° 06/2022 "DOTACIÓN DE MOBILIARIOS A ESTABLECIMIENTOS EDUCATIVOS PARA ASUNCIÓN Y LOS 17 DEPARTAMENTOS GEOGRÁFICOS DEL PAIS" – AD REFERÉNDUM – ID N° 422151

LOTE 3

Ítem	Código Catálogo	Descripción del Bien	Unidad de Medida	Presentación	Cantidad	Marca	Procedencia	Grupo L&J de Marcos Antonio López García	
								Precio unitario (IVA incluido)	Precio total (IVA incluído)
1	56121704-003	Armario con puerta	Unidad	UNIDAD	99	Grupo L&J	Nacional	900.000	89.100.000
2	56121704-002	Armario sin puerta	Unidad	UNIDAD	4	Grupo L&J	Nacional	880.000	3.520.000
3	56101703-003	Escritorio para docente	Unidad	UNIDAD	99	Grupo L&J	Nacional	720.000	71.280.000
4	56101706-9999	Mesa de reunión	Unidad	UNIDAD	4	Grupo L&J	Nacional	750.000	3.000.000
5	56101504-9991	Silla estándar para docente	Unidad	UNIDAD	108	Grupo L&J	Nacional	240.000	25.920.000
6	56121502-9999	Silla EB 1° Ciclo de la EEB - para alumno	Unidad	UNIDAD	1.792	Grupo L&J	Nacional	210.000	376.320.000
7	56121502-9999	Silla EB 2° Ciclo de la EEB - para alumno	Unidad	UNIDAD	420	Grupo L&J	Nacional	230.000	96.600.000
8	56121502-9999	Silla EB 3° Ciclo de la EEB y EM - para alumno	Unidad	UNIDAD	392	Grupo L&J	Nacional	250.000	98.000.000
9	56121506-001	Mesa EB 1° Ciclo EEB - mesa individual para alumno	Unidad	UNIDAD	1.792	Grupo L&J	Nacional	430.000	770.560.000
10	56121506-001	Mesa EB 2° Ciclo EEB - mesa individual para alumno	Unidad	UNIDAD	420	Grupo L&J	Nacional	460.000	193.200.000
11	56121506-001	Mesa EB 3° Ciclo EEB y EM - mesa individual para alumno	Unidad	UNIDAD	392	Grupo L&J	Nacional	490.000	192.080.000
		Total							**1.919.580.000**

LOTE 4

Ítem	Código Catálogo	Descripción del Bien	Unidad de Medida	Presentación	Cantidad	Marca	Procedencia	Grupo L&J de Marcos Antonio López García	
								Precio unitario (IVA incluido)	Precio total (IVA incluído)
1	56121704-003	Armario con puerta	Unidad	UNIDAD	189	Grupo L&J	Nacional	1.000.000	189.000.000
2	56101520-005	Estante blanco multiuso	Unidad	UNIDAD	4	Grupo L&J	Nacional	1.000.000	4.000.000
3	56121704-002	Armario sin puerta	Unidad	UNIDAD	36	Grupo L&J	Nacional	900.000	32.400.000
4	56101703-003	Escritorio para docente	Unidad	UNIDAD	189	Grupo L&J	Nacional	720.000	136.080.000
5	56101706-9999	Mesa de reunión	Unidad	UNIDAD	36	Grupo L&J	Nacional	750.000	27.000.000
6	56101504-9991	Silla estándar para docente	Unidad	UNIDAD	270	Grupo L&J	Nacional	230.000	62.100.000
7	56101519-001	Mesa comedor	Unidad	UNIDAD	8	Grupo L&J	Nacional	685.000	5.480.000
8	56121502-9999	Silla EB 1° Ciclo de la EEB - para alumno	Unidad	UNIDAD	2.464	Grupo L&J	Nacional	215.000	529.760.000
9	56121502-9999	Silla EB 2° Ciclo de la EEB - para alumno	Unidad	UNIDAD	1.148	Grupo L&J	Nacional	230.000	264.040.000
10	56121502-9999	Silla EB 3° Ciclo de la EEB y EM - para alumno	Unidad	UNIDAD	460	Grupo L&J	Nacional	250.000	115.000.000
11	56121506-001	Mesa EB 1° Ciclo de la EEB - mesa individual para alumno	Unidad	UNIDAD	2.464	Grupo L&J	Nacional	430.000	1.059.520.000
12	56121506-001	Mesa EB 2° Ciclo de la EEB - mesa individual para alumno	Unidad	UNIDAD	1.148	Grupo L&J	Nacional	460.000	528.080.000
13	56121506-001	Mesa EB 3° Ciclo de la EEB y EM - mesa individual para alumno	Unidad	UNIDAD	460	Grupo L&J	Nacional	490.000	225.400.000
		Total							**3.177.860.000**

Federico Amarilla Cabrera
Coordinación de Administración y Finanzas

Teresa Elizabeth Quiñonez Ortega
Coordinación de Asesoría Legal

Lorenzo Enrique Zárate Benegas
Coordinación de Proyectos de Infraestructura