MUNICIPALIDAD DE CAPIATÁ
INFRAESTRUCTURA PÚBLICA Y SERVICIOS
PERIODO 2022

Capiatá 03 de Noviembre de 2.022.-

Señor
Intendente Municipal
Lic. José Manuel Riquelme Ríos
E. S. D.

La Dirección de Infraestructura Pública y Servicios se dirige a Ud. y por su intermedio donde corresponda, a fin de informar sobre la verificación realizada en la calle **"EMILIO BIYI"** ubicada en la Compañía 6ta Posta Ybycua, Cicomar, Distrito de Capiatá. -

Para tal efecto personal de esta Dirección el señor **Luis Villalba,** realizo la verificación in situ de lo que informa en cuanto sigue:

Que en el lugar mencionado más arriba; la calle **Emilio Biyi** ubicada entre las manzanas 2801 y 2802 según sistema informático de la institución y con las siguientes coordenadas U.T.M.

PUNTO N°	X	Y
1	451.670	7.189.755

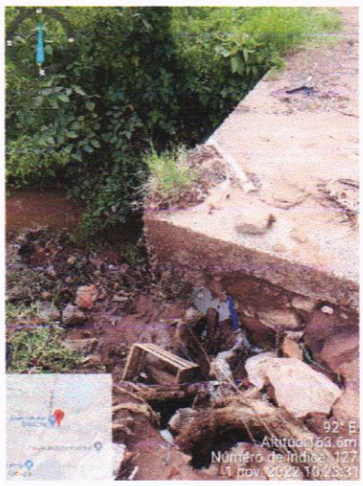

- ***OBRA: RECONSTRUCCION DE BASE DE HºAº Y MURO DE CONTENCION DE P.B.C. DEL PUENTE EN CALLE EMILIO BIYI DE LA COMPAÑÍA 6º POSTA YBYCUA BARRIO CICOMAR***
- ***LUGAR: Calle Emilio Biyi***
- ***UBICACIÓN: Compañía 6ta Posta Ybycua, Cicomar***
- ***TRAMO: 2801 y 2802***
- ***ANCHO DE CALZADA: 6,00 mts de ancho***

Así mismo, cabe destacar la urgencia de la realización de los trabajos de **construcción de pilares y vigas de hormigón armado** ya que la mencionada calle corresponde a una vía de entrada y salida para los pobladores de la zona y la misma se ve afectada frecuentemente por aguas pluviales, afectando la circulación en los alrededores .-

Por lo expuesto, esta Dirección recomienda al Señor Intendente la realización de la obra mencionada.-

Es mi informe. –

MUNICIPALIDAD DE CAPIATÁ • INFRAESTRUCTURA PÚBLICA Y SERVICIOS •

ARQ. JOEL F. Benítez C.
Director Int. Públicas y Servicios
Municipalidad de Capiatá