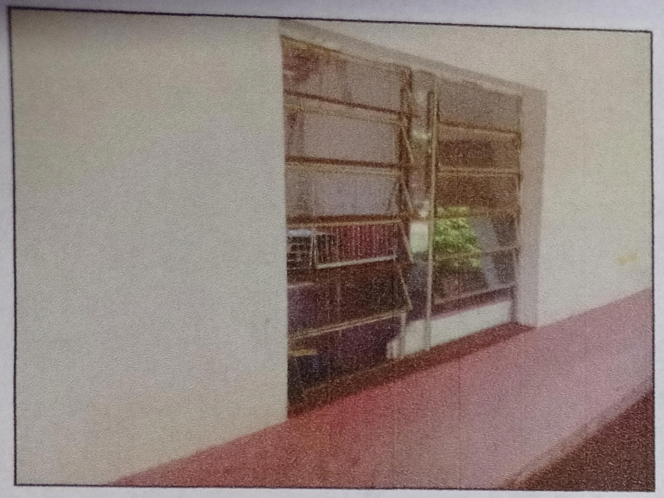

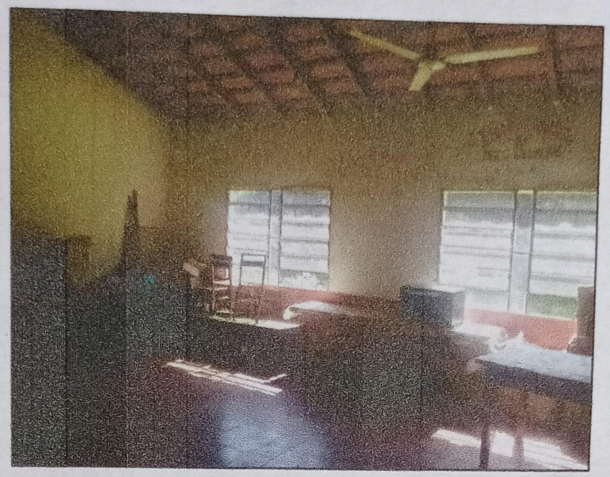

VISTAS - DETALLES DE DAÑOS EN EL EDIFICIO EXISTENTE

Lucio Ayala Briez
Arquitecto
Pat. Nº 5893

ESCUELA BASICA Nº 1971 "Don José María Alfonso Godoy" Compañìa "Calle 12" - Distrito de RI 3 Corrales	
REFACCIÒN DE AULAS	PROYECTO
FACHADAS	Esc.: 1/50