CORTE SUPREMA DE JUSTICIA

Compromiso con la gente

Dirección de Infraestructura Física

NOTA D.I.F. Nº 413 / 2023

Asunción, 19 de julio de 2023

Abogado
MIRKO ANIBAL DURÉ, Coordinador
Comité de Evaluación de Ofertas

Me dirijo a Usted, en el marco del llamado a **LICITACIÓN PÚBLICA NACIONAL PAC N° 35/2023 "REORGANIZACIÓN DEL ESPACIO 2° PISO TORRE NORTE DEL PALACIO DE JUSTICIA DE ASUNCIÓN PARA JUZGADOS DEL FUERO PENAL ESPECIALIZADO – S.B.E. – AD REFERENDUM ID: 425.703**.

Al respecto, se remite el MEMORANDUM D.O.P. N° 217/2023 del Departamento de Obras y Proyectos, en el cual adjunta la ampliación del informe Técnico de Evaluación de Ofertas.

Sin otro particular, le saluda atentamente.

Arq. CAROLINA RUFFINELLI
Directora
Dirección de Infraestructura Física

PODER JUDICIAL
DIRECCIÓN DE INFRAESTRUCTURA FÍSICA

CORTE SUPREMA DE JUSTICIA
COMITÉ DE EVALUACIÓN DE OFERTAS
MESA DE ENTRADA
19 JUL. 2023
Firma: Cecilia Marquez S. Hora: 07:30
Aclaración: CSJ - DGAF

644

CORTE SUPREMA DE JUSTICIA

Compromiso con la gente

Dirección de Infraestructura Física
Departamento De Obras y Proyectos

MEMORANDUM D.O.P. Nº 217/2023.

A: Arq. **CAROLINA RUFFINELLI**-Directora.
Dirección de Infraestructura Física.

DE: Arq. **CAROLINA BASUALDO**-Jefe.
Departamento de Obras y Proyectos-D.I.F.

Arq. CAROLINA BASUALDO
JEFE
Dpto. de Obras y Proyectos

Ref.: Remitir Informe Técnico.

Fecha: 18/07/2023.

Me dirijo a Usted, y por su intermedio al Comité de Evaluación de Ofertas, en el marco del Llamado a **LICITACION PUBLICA NACIONAL PAC Nº 35/2023 "REORGANIZACION DEL ESPACIO 2º PISO TORRE NORTE DEL PALACIO DE JUSTICIA DE ASUNCIÓN PARA JUZGADOS DEL FUERO PENAL ESPECIALIZADO – S.B.E. – AD REFERENDUM ID: 425.703,** a fin de remitir el informe Técnico Final, referente a las documentaciones presentadas por los oferentes en su oferta y en las documentaciones adicionales requeridas, teniendo en cuenta los requerimientos solicitados.

Se remite la planilla de Informe Técnico.

Atentamente.-

:05
1482
RECIBIDO
19-07-2023
DIRECCION INFRAESTRUCTURA FISICA
ARQ. R. OBST A.
ASISTENTE
DIRECCION DE INFRAESTRUCTURA FISICA

CORTE SUPREMA DE JUSTICIA

Compromiso con la gente

INFORME TÉCNICO

LPN "REORGANIZACIÓN DEL ESPACIO 2° PISO DE LA TORRE NORTE DEL PALACIO DE JUSTICIA DE ASUNCIÓN PARA JUZGADOS DEL FUERO PENAL ESPECIALIZADO" - S.B.E. - AD REFERÉNDUM - ID N° 425703

	OFERENTE						
	FIMIERA	DIEGO JOAQUIN RODRIGUEZ BARBOS (TES INGENIERIA)	NELSON FEDERICO SEGOVIA AZUCAS (EN CIRAS)	RITTER CONSTRUCCIONES SRL	EDIFICA CONSTRUCTORA S.A	CARAGUATAY S.A	APONTE LATORRE SOCIEDAD ANÓNIMA
EXPERIENCIA GENERAL EN OBRAS							
Haber generado, durante los últimos 10 (diez) años (2013 al 2022), en promedio un volumen anual de facturación igual o superior al 50% del valor ofertado. (FORMULARIO 2 Y 3). El promedio del volumen anual de negocios se define como el total de las facturas legales correspondientes a obras en ejecución o terminadas por el oferente, dividido el número de (10) años señalado en el párrafo precedente.	CUMPLE.Presenta facturas que superan el monto ofertado.	CUMPLE.Presenta facturas que superan el monto ofertado.	CUMPLE.Presenta facturas que superan el monto ofertado.	CUMPLE.Presenta facturas que superan el monto ofertado.	CUMPLE.Presenta facturas que superan el monto ofertado.	CUMPLE.Presenta facturas que superan el monto ofertado.	CUMPLE.Presenta facturas que superan el monto ofertado.
EXPERIENCIA ESPECIFICA EN OBRAS							
Lote 1: Participación en calidad de contratista o integrante de un consorcio en el porcentaje de participación en contratos de obras civiles con sus respectivas planillas ejecutadas en los últimos 10 (diez) años (2013 al 2022), en las siguientes actividades claves: - Construcción de una obra de 1.200 m2 cubiertos como mínimo por contrato. - Sistema de prevención contra incendios en un area de 1.200 m2 cubiertos como mínimo por contrato. - Red de datos en un area de 1.200 m2 cubiertos como mínimo por contrato. Los mismos podran ser demostrados en uno o mas contratos con sus respectivas planillas en cada rubro. FORMULARIO 4	CUMPLE.Presenta Contrato del Supermercado Indega que tiene mas de 1200 m2 en Prevencion Contra Incendios y Red de Datos. Presenta la Cooperativa Multiactiva San Jose de los Arroyos de 1299 m2 cubiertos Presenta Construccion del Deposito Tipo Galpon de Oficinas Administrativas y Vestuarios en la Ciudad de Luque de 1310 m2 cubiertos	NO CUMPLE con el requisito de Construccion de una Obra de 1200 m2 cubiertos. No presenta Planilla con el desglose de rubros en la Obra Construccion del Sistema de Prevencion contra incendios del Local Artigas (CONATEL) el cual al ser verificado con el ID 296.669 en el Portal de la DNCP el local posee una superficie general 1046,22 m2. Presenta Obra de la Industria Nacional de Cemento la cual posee Sistema de Prevencion contra incendios y Red de datos en un area de más de 1200 m2 cubiertos la cual en la Planilla de computo metrico no se visualiza la construccion de Obras Civiles.	NO CUMPLE con el requisito de una Construccion de Obra de 1200 m2 cubiertos. No presenta Experiencia en Red de Datos. Presenta Obras con Sistema de prevencion contra incendios de obras menores a 1200 m2 cubiertos.	NO CUMPLE con el Requisito de una Construccion de 1200 m2 cubiertos ni con una Obra con Red de Datos. Presenta Construccion de 1200 m2 cubiertos con Sistema de Prevencion contra incendios.	NO CUMPLE. No Presenta experiencia en Red de Datos en un area de 1200 m2 cubiertos. SOLO Presenta Contrato de ejecucion de Obras civiles para la Construccion de Edificio para Oficinas y Taller del Complejo Laurelty de San Lorenzo de 2000 m2 y Sistema de Prevencion contra incendios.	NO CUMPLE. Presenta Contrato Construcción del Centro Nacional de vacunas y Sede del Programa Ampliado de Inmunizaciones firmado Contrato en el año 2011 el cual no cumple con el requisito requerido desde el año 2013 al 2022. Presenta Contrato sobre la Obra Desarrollo de Proyecto Ejecutivo y Ejecucion de Obra para la Puesta en valor y readecuacion del Edificio Patrimonial Villa Rosaliba-ciudad de Asuncion, en el cual no se visualiza la Planilla de Computo metrico.	CUMPLE. Presenta Contratos que cumplen con el requisito de la Experiencia Especifica en Obra
Lote 2: Participación en calidad de contratista o integrante de un consorcio en el porcentaje de participación en contratos de obras civiles con sus respectivas planillas de sistema de climatización tipo chiller de obras de 1.200 m2 cubiertos como mínimo por contrato ejecutados en los últimos 10 (diez) años (2013 al 2022)	CUMPLE. Presenta Contrato de la Obra de la Cooperativa Multiactiva San Jose de los Arroyos con Sistema de Climatizacion Tipo Chiller de obras de 1200 m2 cubiertos.	NO APLICA	NO APLICA	NO CUMPLE No presenta Obra de Construccion de 1200 m2 con Sistema de Climatizacion Tipo Chiller.	NO CUMPLE con el requisito de Climatizacion tipo chiller de una obra de 1200 m2 cubiertos. Presenta como Experiencia Especifica al Edificio EPHESUS IMPORT con nro de Cta Cte Catastral 27-1437-8, al Constituirnos en el Sitio no se encontro el Edificio mencionado sino un Terreno baldio. Se adjuntan tomas fotograficas.	NO APLICA	CUMPLE. Presenta Contratos que cumplen con el requisito de la Experiencia Especifica en Obra
A fin de cumplir con estos requisitos, las obras deberán estar terminadas en un 100% y el desempeño deberá haber sido satisfactorio, por medio del Acta de Recepción definitiva de la obra, a satisfacción de la contratante.	CUMPLE. Presenta Actas de Recepcion definitiva de las obras que avalan el desempeño requerido en Experiencia especificas en obras	NO CUMPLE. Presenta Actas de Recepcion definitiva de Prevencion contra incendio pero no de obras civiles	NO CUMPLE / Presenta Actas de Recepcion Definitivas de Construcciones de obras menores a 1200 m2 cubiertos.	NO CUMPLE / No presenta experiencia en Obras Civiles ni Sistema de Climatizacion. Presenta Acras de Recepcion Definitica de Construcciones de obras menores a 1200 m2	NO CUMPLE / No presenta obra de 1200 m2 cubiertas en Red de Datos.	NO CUMPLE / No presenta experiencia en Red de Datos para un area de 1200 m2 cubiertos. Presenta Actas de recepcion definitiva de obras donde no figura experiencia en Red de Datos.	CUMPLE. Presenta Actas de Recepcion definitiva de las obras que avalan el desempeño requerido en Experiencia especificas en obras

Arq. Teresita Franco
Jefa de División Proyectos
Dpto. Obras y Proyectos-D.I.F.

	OFERTAS						
	ITINERA	DIEGO JOAQUIN RODRIGUEZ BARRIOS (TES INGENIERA)	NELSON FEDERICO SEGOVIA AZUCAS (EN OBRAS)	RITTER CONSTRUCCIONES SRL	EDIFICA CONSTRUCTORA S.A	CARAGUATAY S.A	APONTE LATORRE SOCIEDAD ANONIMA
REQUISITOS DOCUMENTALES PARA EVALUAR LOS PRESENTES CRITERIOS DE EXPERIENCIA GENERAL Y ESPECIFICA EN OBRAS							
1. Copia de facturaciones y recepciones definitivas que avalen la experiencia requerida (CONSTRUCCIÓN DE OBRAS CIVILES) ejecutados en el periodo 10 (DIEZ) AÑOS (2013 AL 2022).	CUMPLE. Presenta copia de facturaciones y recepciones definitivas en Construccion de Obras Civiles.	CUMPLE. Presenta copia de facturaciones y recepciones definitivas en Construccion de Obras Civiles.	NO CUMPLE. No presenta para Experiencia General en Construccion de Obras Civiles.	CUMPLE. Presenta copia de facturaciones y recepciones definitivas en Construccion de Obras Civiles.	CUMPLE. Presenta copia de facturaciones y recepciones definitivas en Construccion de Obras Civiles.	NO CUMPLE. Presenta Contrato al cual no cumple con el año requerido de presentacion.	CUMPLE. Presenta copia de facturaciones y recepciones definitivas en Construccion de Obras Civiles.
2. Acta de recepción definitiva de la obra.	CUMPLE. Presenta Acta de Recepcion Definitiva en Obra Indega, Coop. Multiactiva San Jose de los arroyos y Construccion del Deposito Tipo Galpon y Oficinas Administrativas - Vestuarios en la Ciudad de Luque	CUMPLE. Presenta Actas de Recepcion en Obra Construccion del Sistema de Prevencion contra Incendios del Local Artigas (CONATEL), en Obra Servicio de Cableado estructurado con provision de accesorios para la INC en Red de datos, pero NO Cumple para Obras Civiles.	NO CUMPLE / Presenta Actas de Recepcion Definitiva de Construciones de Obras menores a 1200 m2 cubiertos.	NO CUMPLE / presenta Actas de Recepcion Definitiva de Construcciones de Obras menores a 1200 m2 cubiertos.	NO CUMPLE. Presenta Acta de Recepcion definitiva del Contrato de ejecucion de Obras civiles para la Construccion de Edificio para Oficinas y Taller del Complejo Laurelty de San Lorenzo para obras civiles y Sistemas de Prevencion Contra incendios, pero No Cumple para Red de Datos.	NO CUMPLE / Presenta Actas de Recepcion Definitiva de obras donde no figura experiencia en Red de datos.	CUMPLE. Presenta Actas de Recepcion Dfinitiva de la Obra
3. Fotocopias de contratos anteriores con sus respectivas planillas para demostrar como mínimo el 50% de la oferta presentada.	CUMPLE. Presenta fotocopia de contratos anteriores qye demuestran como minimo el 50% de la oferta presentada.	CUMPLE. Presenta fotocopia de contratos anteriores qye demuestran como minimo el 50% de la oferta presentada.	CUMPLE	CUMPLE. Presenta fotocopia de contratos anteriores qye demuestran como minimo el 50% de la oferta presentada.	CUMPLE. Presenta fotocopia de contratos anteriores qye demuestran como minimo el 50% de la oferta presentada.	NO CUMPLE.En el Contrato sobre la Obra Desarrollo de Proyecto Ejecutivo y Ejecucion de Obra para la Puesta en valor y readecuacion del Edificio Patrimonial Villa Rosario-Ciudad de Asuncion, no presenta Planilla de Computo metrico.	CUMPLE. Presenta fotocopia de contratos anteriores qye demuestran como minimo el 50% de la oferta presentada.
4. Para calificar la Experiencia General en Obras presentar Formulario 2 - Experiencia General en Construcción y 3 - Facturación Anual Media en Construcción.	CUMPLE. Presenta Formularios 2 y 3	CUMPLE. Presenta Formularios 2 y 3	CUMPLE. Presenta Formularios 2 y 3	CUMPLE. Presenta Formularios 2 y 3	CUMPLE. Presenta Formularios 2 y 3	CUMPLE. Presenta Formularios 2 y 3	CUMPLE. Presenta Formularios 2 y 3
5. Para calificar la Experiencia Especifica en Obras presentar Formulario 4 - Experiencia Especifica en Construcción	CUMPLE.Presenta Contrato del Supermercado Indega que tiene mas de 1200 m2 en Prevencion Contra Incendios y Red de Datos. Presenta la Cooperativa Multiartiva San Jose de los Arroyos de 1299 m2 cubiertos Presenta Construccion del Deposito Tipo Galpon de Oficinas Administrativas y Vestuarios en la Ciudad de Luque de 1.310 m2 cubiertos	NO CUMPLE. Presenta Formulario 4 de Obras menores a 1200 m2 cubiertos.	NO CUMPLE. Presenta Formulario 4 de obras menores a 1200 m2.	NO CUMPLE. Presenta Formulario 4 de obras menores a 1200 m2 en Sistema de Red de Datos.	NO CUMPLE. Presenta Formulario 4, de obras civiles y Prevencion contra incendios, pero no cumple con Red de Datos y Sistema de Climatizacion.	NO CUMPLE. Presenta Formulario 4 de obras civiles sin Experiencia en Red de Datos.	CUMPLE. Presenta Formulario 4 en Experiencia especifica en Construccion

Arq. Teresita Franco
Jefa de División Proyectos
Dpto. Obras y Proyectos-D.I.F.

	OFERENTE						
	ITINERA	DIEGO JOAQUIN RODRIGUEZ BARRIOS (TES INGENIERA)	NELSON FEDERICO SEGOVIA AZUCAS (EN OBRAS)	RITTER CONSTRUCCIONES SRL	EDIFICA CONSTRUCTORA S.A	CARAGUATAY S.A	APONTE LATORRE SOCIEDAD ANONIMA
CAPACIDAD EN MATERIA DE PERSONAL							
Demostrar que cuenta con personal debidamente calificado para desempeñar los siguientes cargos clave: 1. Residente de Obra que estará en forma permanente en la Obra. Profesional Universitario - Ingeniero Civil o Arquitecto - con experiencia mínima de 5 (cinco) años en la construcción. (FORMULARIO 6)	CUMPLE	CUMPLE	NO CUMPLE. Presenta Formulario 6 pero no incluye al profesional residente.	CUMPLE	CUMPLE	CUMPLE	CUMPLE
REQUISITOS DOCUMENTALES PARA EVALUAR LA CAPACIDAD EN MATERIA DE PERSONAL							
1. Curriculum en el que se mencione la calificación y experiencia del personal clave, propuesto para desempeñarse en el lugar de ejecución de las obras a los fines del contrato, acompañado de los documentos respaldatorios que avalen la formación del profesional.	CUMPLE	CUMPLE	CUMPLE	CUMPLE	CUMPLE	CUMPLE	CUMPLE
2. Referencias de empresas que confirmen un desempeño satisfactorio.	CUMPLE	CUMPLE	CUMPLE	CUMPLE	CUMPLE	CUMPLE	CUMPLE
3. Declaración Jurada donde manifieste contar con personal especializado que posea como mínimo 5 (cinco) años de experiencia en los trabajos requeridos en la presente licitación.	CUMPLE	CUMPLE	CUMPLE	CUMPLE	CUMPLE	CUMPLE	CUMPLE
4. Formulario N° 6 - Lista de Personal propuesto para la obra.	CUMPLE	CUMPLE	NO CUMPLE. Presenta Formulario 6 pero no incluye al profesional residente.	CUMPLE	CUMPLE	CUMPLE	CUMPLE
CAPACIDAD EN MATERIA DE EQUIPOS							
Demostrar que puede disponer oportunamente de los equipos esenciales en propiedad o en alquiler, que a continuación se indican: Martillete eléctrico para demolición. Taladros Eléctricos. Amoladoras. Equipamiento de soldadura eléctrica y/o autógena. Andamios metálicos. Hormigoneras. Carretillas, equipos manuales menores. Los equipos mínimos necesarios presentados por los oferentes no deberán estar comprometidos en otras obras. (FORMULARIO 7 Y 8)	CUMPLE	CUMPLE	CUMPLE	CUMPLE	CUMPLE	CUMPLE	CUMPLE
Requisitos documentales para evaluar capacidad en materia de equipos							
1. Declaración jurada de que los equipos mencionados como propiedad de la (Empresa) se encuentran con disponibilidad inmediata en caso de ser adjudicada, y que se encuentra en buen estado y en condiciones aceptables para realizar los trabajos a que serán destinados.	CUMPLE	CUMPLE	CUMPLE	CUMPLE	CUMPLE	CUMPLE	CUMPLE
2. Cuadro de revalúo fijo en el caso de propietarios de equipos.	CUMPE	CUMPLE	CUMPLE	CUMPLE	CUMPLE	CUMPLE	CUMPLE
3. En caso de equipos pertenecientes a terceros, adjuntar: (i) constancia donde se certifique que dicho equipo permanecerá en la obra todo el tiempo que sea necesario para cumplir con las tareas especificadas; (ii) contrato de alquiler o leasing, o carta compromiso otorgada por el propietario de que los equipos serán cedidos en alquiler o leasing.	CUMPLE	CUMPLE	NO APLICA	CUMPLE	NO APLICA	CUMPLE	NO APLICA
4. Formulario N° 7 - Lista de Equipos, herramientas, maquinarias e implementos destinados a la ejecución de los trabajos.	CUMPLE	CUMPLE	CUMPLE	CUMPLE	CUMPLE	CUMPLE	CUMPLE
5. Formulario N° 8 - Cronograma de Utilización de equipos.	CUMPLE	CUMPLE	CUMPLE	CUMPLE	CUMPLE	CUMPLE	CUMPLE

Arq. Teresita Franco
Jefa de División Proyectos
Dpto. Obras y Proyectos C.I.F.

	OFE						
	ITINERA	DIEGO JOAQUIN RODRIGUEZ BARRIOS (TES INGENIERIA)	NELSON FEDERICO SEGOVIA AZUCAS (EN OBRAS)	RITTER CONSTRUCCIONES SRL	EDIFICA CONSTRUCTORA S.A	CARAGUATAY S.A	APONTE LATORRE SOCIEDAD ANONIMA
OTROS CRITERIOS QUE LA CONVOCANTE REQUIERA							
1. Composición de Precios Unitarios.	CUMPLE	CUMPLE	CUMPLE	NO CUMPLE / No presenta Composicion de precios en Lote 1 y Lote 2	CUMPLE	CUMPLE	CUMPLE
2. Manifestar contar con personas especializadas que poseen como minimo 5 años de experiencia en los trabajos requeridos en la presente licitacion	CUMPLE	CUMPLE	CUMPLE	CUMPLE	CUMPLE	CUMPLE	CUMPLE
3. Manifestar que será de entera responsabilidad del oferente, todos los daños a los bienes de la Convocante y de las edificaciones colindantes, proveniente de hechos voluntarios e involuntarios, resultante de la negligencia o impericia de sus empleados, sin cargo alguno para la convocante.	CUMPLE	CUMPLE	CUMPLE	CUMPLE	CUMPLE	CUMPLE	CUMPLE
4. Cumplir con las Especificaciones Técnicas ofertadas y la Planilla de Datos Garantizados.	CUMPLE. Presenta Especificaciones Tecnicas, Presenta Planilla de Datos Garantizados en Climatizacion, Seguridad Electronica, Telefonia y Red de Datos, con sus respectivos catalogos de Equipos. Se ha verificado y cumple con los requerimientos solicitados por la DIF.	CUMPLE. Presenta Especificaciones Tecnicas, Presenta Planilla de Datos Garantizados en Climatizacion, Seguridad Electronica, Telefonia y Red de Datos, con sus respectivos catalogos de Equipos. Se ha verificado y cumple con los requerimientos solicitados por la DIF.	NO CUMPLE. No presenta Especificaciones Tecnicas. No Presenta Planilla de Datos Garantizados en Telefonia.Presenta Planilla de Datos Garantizados en Seguridad Electronica y Red de datos.	NO CUMPLE / No Presenta Especificaciones tecnicas. Planilla de Datos Garantizados en Seguridad Electronica y Sistema de Red de Datos. Presenta Planilla de Climatizacion, no completa con firma correctamente.	NO CUMPLE para el Lote 1 al no presentar Planilla de Datos Garantizados en Seguridad Electronica, Red de datos y Telefonia SOLO Presenta Especificaciones Tecnicas en Climatizacion NO CUMPLE en la Planilla de Datos Garantizados al no completar la Casilla de Fan Coil solicitado.	NO CUMPLE. No presenta Catalogo de equipos en la Planilla de Datos Garantizados de la Red de Datos, asi como para el equipo Central de Alarma en la Planilla de Seguridad Electronica.	NO CUMPLE / No presenta Especificaciones Tecnicas ni Planilla de Datos Garantizados en Seguridad Electronica y Telefonia.
REQUISITOS DOCUMENTALES PARA EVALUAR DICHO CRITERIO							
1. Formulario N° 1 - Composición de Precios Unitarios. (Anexar a la Planilla de Precios).	CUMPLE	CUMPLE	CUMPLE	NO CUMPLE / No presenta Composicion de precios en Lote 1 y Lote 2	CUMPLE	CUMPLE	CUMPLE
2. Declaración Jurada donde manifieste contar con personas especializadas que poseen como minimo 5 años de experiencia en los trabajos requeridos en la presente licitacion.	CUMPLE	CUMPLE	CUMPLE	CUMPLE	CUMPLE	CUMPLE	CUMPLE
3. Declaración Jurada en donde se manifiesta que será de entera responsabilidad del oferente, todos los daños a los bienes de la Convocante y de las edificaciones colindantes, proveniente de hechos voluntarios e involuntarios, resultante de la negligencia o impericia de sus empleados, sin cargo alguno para la convocante.	CUMPLE	CUMPLE	CUMPLE	CUMPLE	CUMPLE	CUMPLE	CUMPLE
4.Especificaciones Técnicas ofertadas, acompañadas de la Planilla de Datos Garantizados.	CUMPLE. Presenta Especificaciones Tecnicas, Presenta Planilla de Datos Garantizados en Climatizacion, Seguridad Electronica, Telefonia y Red de Datos, con sus respectivos catalogos de Equipos. Se ha verificado y cumple con los requerimientos solicitados por la DIF.	CUMPLE. Presenta Especificaciones Tecnicas, Presenta Planilla de Datos Garantizados en Climatizacion, Seguridad Electronica, Telefonia y Red de Datos, con sus respectivos catalogos de Equipos. Se ha verificado y cumple con los requerimientos solicitados por la DIF.	NO CUMPLE. No Presenta Especificaciones Tecnicas. No Presenta Planilla de Datos Garantizados en Telefonia.	NO CUMPLE / No Presenta Especificaciones tecnicas. Planilla de Datos Garantizados en Seguridad Electronica y Red de Datos. Presenta Planilla de Climatizacion, no completa con firma correctamente.	NO CUMPLE para el Lote 1 al no presentar Planilla de Datos Garantizados en Seguridad Electronica, Red de datos y Telefonia SOLO Presenta Especificaciones Tecnicas en Climatizacion NO CUMPLE en la Planilla de Datos Garantizados al no completar la Casilla de Fan Coil solicitado.	NO CUMPLE. No presenta Catalogo de equipos en la Planilla de Datos Garantizados de la Red de Datos, asi como para el equipo Central de Alarma en la Planilla de Seguridad Electronica.	NO CUMPLE / No presenta Especificaciones Tecnicas ni Planilla de Datos Garantizados en Telefonia.
VISITA AL SITIO DE OBRAS	CUMPLE	CUMPLE	CUMPLE	CUMPLE	CUMPLE	CUMPLE	CUMPLE

Arq. Teresita Franco
Jefa de Division Proyectos
Dpto. Obras y Proyectos-D.I.F.

CORTE SUPREMA DE JUSTICIA

Compromiso con la gente

Dirección de Infraestructura Física
Dpto. de Obras y Proyectos

TOMA FOTOGRAFICA

EXPERIENCIA ESPECIFICA EN OBRAS PRESENTADA POR LA EMPRESA EDIFICA PARA EL LOTE 1 Y LOTE 2

EDIFICIO EPHESUS IMPORT – EXPORT S.R.L / CUENTA CORRIENTE CATASTRAL 27-1437-8

UBICACIÓN DEL TERRENO – CALLE BOQUERON / BARRIO CENTRAL / M.R.ALONSO

VISTA FRONTAL DEL TERRENO

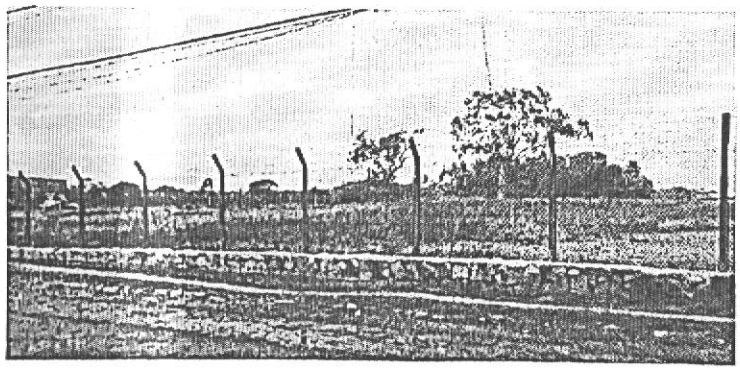

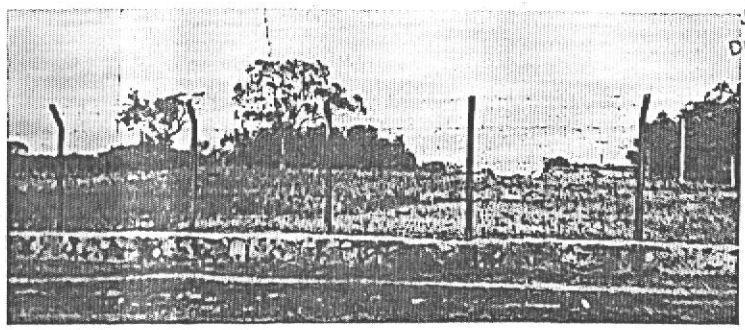

Arq. Teresita Franco
Jefa de División Proyectos
Dpto. Obras y Proyectos-D.I.F.

PODER JUDICIAL
Dpto. de Obras y Proyectos
D.I.F.