CONATEL
Comisión Nacional de Telecomunicaciones

INFORME DE EVALUACIÓN
(Evaluación Ofertas CD N°17/2014)
"LAVADO Y ENGRASE DE VEHÍCULOS"

REF.:	Evaluación de las Ofertas Contratación Directa N° 17/2014 **"Lavado y engrase de Vehículos" ID 281.225**
FECHA:	15 de Octubre de 2014

I. ANTECEDENTES:

Por Resolución Nº 1422/2014 se conforma el comité de Evaluación para la Contratación Directa N° 17/2014 **"Lavado y Engrase de Vehículos" - ID 281.225** con los siguientes funcionarios: Univ. Aldo Pinazo – Representante de la GOC, Abog. Marcos Morínigo Representante de la Asesoría Legal y el Lic. Carlos Miguel Riveros – Representante la Gerencia Administrativa Financiera.

Se indica que en fecha 01 de octubre de 2014, conforme Acta de Prórroga de Apertura de Ofertas Nº 48/2014, se prorrogó la fecha de Apertura de Ofertas para el día 7 de octubre de 2014, en cumplimiento de la Resolución DNCP Nº 805/09; y de acuerdo al Acta de Recepción y Apertura de Sobres de Ofertas de fecha 7 de octubre de 2014, siendo las 09:00 horas, en la oficina de la Gerencia Operativa de Contrataciones, se procedió a la apertura de los Sobres Ofertas presentados para la contratación de referencia, en presencia de los funcionarios de CONATEL y representantes de los Oferentes, mencionados en el Acta, dándose lectura al monto de la oferta, cuyo resumen se detalla:

Nº	OFERENTE	TOTAL OFERTA Gs. (IVA incluido)
1	**DAN & KAR S.A.**	760.000
2	**TALLER AVELINO** de Avelino Florentín	1.370.000
3	**LAVADERO EL PUENTE** de Edilberto Aspillaga	1.110.000

Conforme lo establecido en el Pliego de Bases y Condiciones, el sistema de adjudicación es **POR EL TOTAL**, y en modalidad de contrato abierto tendrá una vigencia de doce (12) meses, a partir de su suscripción.

En el acta de Apertura el representante del Taller Avelino, deja constancia que la Oferta de la Empresa DAN & KAR S.A. presenta variaciones en los códigos de Catálogos consignados en el formulario de lista de precios.

Pte Franco N° 780 y Ayolas - Edif. Ayfra - Piso 14 - Tel.: 595-21 - 440 020 (R.A.)
Asunción - Paraguay

CONATEL
Comisión Nacional de Telecomunicaciones

II. ANÁLISIS DE LAS OFERTAS:

Se ha procedido al examen de las ofertas presentadas por los Oferentes para verificar si los documentos de carácter legal solicitados en el Anexo E que han sido suministrados y en el anexo B para verificar si los mismos presentan errores aritméticos, constatándose según detalle:

Se ha procedido a verificar la documentación contenida en las Constancias del SIPE presentadas por los Oferentes citados, confirmándose que las mismas son suficientes y corresponden a los indicados en las constancias.

- **DAN & KAR S.A.:** ha presentado todos los documentos de carácter sustancial requeridos, presenta constancia SIPE Nº 1319744 original debidamente firmada. no presenta Fotocopia simple de la patente Municipal del Oferente.

- **LAVADERO EL PUENTE** de Edilberto Aspillaga**:** ha presentado todos los documentos de carácter sustancial requeridos. Presenta Constancia SIPE N° 1320772 original debidamente firmada. No presenta Fotocopia autenticada de la última declaración de IVA y/o del Impuesto a la Renta o Certificado de Cumplimiento Tributario expedido en el mes anterior a la presentación de la oferta.

- **TALLER AVELINO** de Avelino Florentín ha presentado todos los documentos de carácter sustancial requeridos. Presenta Constancia SIPE N° 1319719 original debidamente firmada, presenta detalle de la ubicación e infraestructura del lavadero, que demuestren el cumplimiento de las especificaciones técnicas, no presenta Fotocopia autenticada de la última declaración de IVA y/o del Impuesto a la Renta o Certificado de Cumplimiento Tributario expedido en el mes anterior a la presentación de la oferta, que fue solicitado por Nota **GOC Nº 620/2014** del 10 de octubre del corriente.

"Av. Mariscal López y Aviador Kanai - Torre Arena - Piso 04 - Tel.: 595-21 - 440 020 (R.A.)"
Asunción - Paraguay

CONATEL
Comisión Nacional de Telecomunicaciones

III. EVALUCION DE OFERTAS

DAN & KAR S.A. es la oferta más baja, por un monto total unitario de Gs. 760.000 (Guaraníes Setecientos Sesenta Mil) Iva Incluido, sin errores aritméticos, Su oferta presenta una variación en el código de catálogo en el ítem Nº (5) código 78180101-022 debiendo ser 76111801-001, en el ítem Nº (9) presenta el código Nº 76111801-001 debiendo ser el código Nº 78180101-022. Consideramos que el presente error no modifica el formulario standard de la Carta Invitación del llamado de referencia. Por lo tanto no es considerado como un error de carácter sustancial. Asimismo la empresa **DAN & KAR S.A.** cita su dirección en Avda. Eusebio Ayala 3935 de la Ciudad de Asunción, distante a 7,12 Km de la sede de la Conatel, sobrepasando el radio máximo de 2.5 km para la ubicación de la infraestructura del lavadero, establecido en la especificaciones técnicas de este llamado. Por lo tanto no cumple con las especificaciones técnicas y se rechaza la oferta.

LAVADERO EL PUENTE de Edilberto Aspillaga.: Es la segunda oferta más baja, por un monto total unitario de Gs. 1.110.000 (Guaraníes Un Millón Ciento Diez Mil) Iva Incluido, sin errores aritméticos. El **Lavadero EL PUENTE** de Edilberto Aspillaga cita dirección en Padre Cassanello Esq. Pampa Grande de la Ciudad de Asunción, distante a 3,64 Km de la sede de la Conatel, sobrepasando el radio máximo de 2.5 km para la ubicación de la infraestructura del lavadero, establecido en las especificaciones técnicas de este llamado. Por lo tanto no cumple con las especificaciones técnicas y se rechaza la oferta.

TALLER AVELINO de Avelino Florentín: su oferta asciende a un monto total unitario de Gs. 1.370.000 (Guaranies un Millón Trescientos Setenta Mil) Iva incluido, sin errores aritméticos. Cita dirección en Humaitá Nº 1244 de la Ciudad de Asunción, distante a 796 metros de la sede de la Conatel dentro del radio máximo solicitado en las especificaciones técnicas. El oferente cumple con todos los requisitos de experiencia y capacidad establecidos en la Carta Invitación

"Pte Franco N° 780 y Ayolas - Edif. Ayfra - Piso 14 - Tel.: 595-21 - 440 020 (R.A.)"
Asunción - Paraguay

CONATEL
Comisión Nacional de Telecomunicaciones

IV. DISPONIBILIDAD PRESUPUESTARIA

Para la presente contratación se ha previsto en el PAC un monto total de Gs. 40.000.000.- (Guaraníes Cuarenta Millones) para el rubro 240 Servicios de Limpiezas, Mantenimientos y Reparaciones menores y mayores de Instalaciones, Maquinarias y Vehículos, Gs 15.000.000 (Guaranies Quince Millones) monto que, podrá utilizarse en el Ejercicio Fiscal 2014, para lo cual se cuenta con Disponibilidad Presupuestaria, según CDP Nº 133/2014.

V. RECOMENDACIÓN

En consideración a lo expuesto y en razón de presentar la oferta solvente, que cumple con las condiciones legales y técnicas estipuladas en el Pliego de Bases y Condiciones y posee las calificaciones y la capacidad necesaria para ejecutar el contrato, se recomienda adjudicar la Contratación Directa N° 17/2014 "Lavado y Engrase de Vehículos " - ID 281.225 al Oferente **Taller Avelino de Avelino Florentín.,** (RUC Nº 517370-1) bajo modalidad de contrato Abierto con vigencia de (12) doce Meses, por un monto mínimo de 20.000.000 (Guaranies Veinte Millones) y un monto máximo de 40.000.000 (Guaranies Cuarenta Millones) según precios unitarios de la oferta, siendo el monto máximo a ser aplicado al ejercicio fiscal 2014 de Gs. 15.000.000. (Guaranies Quince Millones) quedando la vigencia del contrato para el ejercicio 2015 sujeta a la aprobación de la partida presupuestaria respectiva.

Se anexan los siguientes documentos: Cuadro Comparativo de Ofertas; Cuadro de Precios Adjudicados; Acta de Apertura de Ofertas, CDP N° 133/2014, Nota GOC Nº 620 /2014 de solicitud de Documentos formales a la firma Taller Avelino de Avelino Florentín, Resolución Directorio Nº 1422/2014 de conformación de Comité de Evaluación, ofertas originales presentadas.

Univ. Aldo Pinazo
Representante de la GOC
Coordinadora

Lic. Carlos Riveros
Representante de la Gerencia
Administrativa Financiera

Abog. Marcos Morínigo
Representante de la Asesoría Legal

"Pte. Franco N° 780 y Ayolas - Edif. Ayfra - Piso 14 - Tel.: 595-21 - 440 020 (R.A.)"
Asunción - Paraguay

CONATEL
COMISION NACIONAL DE TELECOMUNICACIONES

GOBIERNO NACIONAL
Construyendo Juntos Un Nuevo Rumbo

CD Nº 17/2014 - LAVADO Y ENGRASE DE VEHICULOS - ID 281.225

TABLA COMPARATIVA DE OFERTAS - VERIFICACION DE DOCUMENTOS

	DAN & KAR S. A.	LAVADERO EL PUENTE	TALLER AVELINO de Avelino Florentín
Documentos comunes para Personas Físicas y Jurídicas.			
a) Formulario de Oferta * I formulario de oferta debe ser completado y firmado por el oferente conforme al modelo indicado en la Sección VI]	CUMPLE	CUMPLE	CUMPLE
b) Garantía de Mantenimiento de Oferta*	CUMPLE	CUMPLE	CUMPLE
c) Declaración jurada de no hallarse comprendido en las prohibiciones o limitaciones para contratar establecidas en el artículo 40 y de integridad conforme al artículo 20, inc. *"w"*, ambos de la Ley N° 2051/03, de acuerdo con lo dispuesto en la Resolución N° 330/07 de la Dirección General de Contrataciones Públicas.	CUMPLE	CUMPLE	CUMPLE
d) Declaración Jurada en la que se garantice que el oferente no se encuentra involucrado en prácticas que violen derechos de los menores estipulados en la Constitución Nacional, los Convenios 138 y 182 de la Organización Internacional del Trabajo (OIT), el Código del Trabajo, Código de la Niñez y la Adolescencia, demás leyes y normativas vigentes en la República del Paraguay, conforme al formato aprobado por la Dirección Nacional de Contrataciones Públicas en la Resolución DNCP Nº 941/2010.	CUMPLE	CUMPLE	CUMPLE
Documentos legales para Oferentes individuales que sean Personas Físicas.			
a) Fotocopia simple de la cédula de identidad del firmante de la oferta*.	CUMPLE	CUMPLE	CUMPLE
b) Fotocopia simple de la cédula tributaria del oferente *(RUC)*.	CUMPLE	CUMPLE	CUMPLE
c) Fotocopia simple de su última declaración de IVA y/o Impuesto a la Renta.	NO CUMPLE	CUMPLE	CUMPLE
Fotocopia simple de la patente Municipal del Oferente.	CUMPLE	CUMPLE	CUMPLE
e) En el caso que suscriba la oferta otra persona en su representación, deberá acompañar una fotocopia simple de su cédula de identidad y una fotocopia autenticada del poder suficiente otorgado por Escritura Pública para presentar la oferta y representarlo en los actos de la licitación. No es necesario que el Poder esté inscripto en el Registro de Poderes.*	CUMPLE	CUMPLE	CUMPLE
f) Fotocopia autenticada de la última declaración de IVA y/o del Impuesto a la Renta o Certificado de Cumplimiento Tributario expedido en el mes anterior a la presentación de la oferta.	CUMPLE	NO CUMPLE	CUMPLE
g) Autorización del Fabricante, Representante o Distribuidor en caso de que la empresa oferente no haya fabricado o elaborado el producto ofertado, sino sea importador y/o distribuidor de los bienes.	NO APLICA	NO APLICA	NO APLICA
Documentos legales para Oferentes individuales que sean Personas Jurídicas			
a) Fotocopia autenticada de los documentos que acrediten la existencia legal de la persona jurídica tales como la Escritura Pública de Constitución y protocolización de los Estatutos Sociales. Los estatutos deberán estar inscriptos en la Sección Personas Jurídicas de la Dirección de Registros Públicos.*	CUMPLE	CUMPLE	CUMPLE
b) Fotocopia simple de la cédula tributaria (constancia de inscripción en el Registro Único de Contribuyentes RUC) y de los Documentos de Identidad de los representantes o apoderados de la Sociedad.	CUMPLE	CUMPLE	CUMPLE
c) Fotocopia autenticada de los documentos que acrediten las facultades del firmante de la oferta para comprometer al oferente. Estos documentos pueden consistir en: un poder suficiente otorgado por Escritura Pública (no es necesario que esté inscripto en el Registro de Poderes); ó los documentos societarios que justifiquen la representación del firmante, tales como las actas de asamblea y de directorio en el caso de las sociedades anónimas.*	CUMPLE	CUMPLE	CUMPLE
d) Fotocopia autenticada de la declaración de IVA del último mes vencido y/o del Impuesto a la Renta o Certificado de Cumplimiento Tributario expedido en el mes anterior a la presentación de la oferta.	CUMPLE	CUMPLE	CUMPLE
e) Autorización del Fabricante, Representante o Distribuidor en caso de que la empresa oferente no haya fabricado o elaborado el producto ofertado, sino sea importador y/o distribuidor de los bienes.	NO APLICA	NO APLICA	NO APLICA

CONATEL
COMISION NACIONAL DE TELECOMUNICACIONES

GOBIERNO NACIONAL
Construyendo Juntos Un Nuevo Rumbo

Otros documentos.			
Detalle de la ubicación e infraestructura del Lavadero, que demuestren el cumplimiento de las especificaciones técnicas.	NO CUMPLE	NO CUMPLE	CUMPLE
Declaración Jurada de contar con personal capacitado para realizar el servicio, con las seguridades pertinentes para realizar el servicio.	NO CUMPLE	CUMPLE	CUMPLE
Documentos que acrediten prestación de servicios referentes al objeto del presente llamado en los últimos 2 (dos) años. Copias de contratos ejecutados y/o facturaciones de servicios de lavado y engrase, con instituciones del estado o privadas.	NO CUMPLE	CUMPLE	CUMPLE
Certificado emitido por el MIC. La presentación es al efecto de la aplicación del margen de preferencia a favor de los productos y servicios de origen nacional, conforme Art. 2° de la Ley N° 4558/11 y su Decreto Reglamentario N° 9649/12. Se aclara que la no presentación no será causal de descalificación	**NO APLICA**	**NO APLICA**	**NO APLICA**

CONATEL
COMISION NACIONAL DE TELECOMUNICACIONES

TABLA COMPARATIVA DE PRECIOS CD Nº 17-2014 "LAVADO Y ENGRASE DE VEHICULOS "

GOBIERNO NACIONAL
Construyendo Juntos Un Nuevo Rumbo

		DAN & KAR S.A.				LAVADERO EL PUENTE de Avelino Florentin				TALLER AVELINO de Avelino Florentin Rodriguez			
Ítem	Descripción	Unida de Medida	Cantidad	Presentacion	Precio Unitario (IVA incluido)	Unida de Medida	Cantidad	Presentacion	Precio Unitario (IVA incluido)	Unida de Medida	Cantidad	Presentacion	Precio Unitario (IVA incluido)
1	Lavado Completo AUTOMÓVIL	Unidad	1	Evento	30.000	Unidad	1	Evento	50.000	Unidad	1	Evento	60000
2	Lavado Completo CAMIONETA	Unidad	1	Evento	40.000	Unidad	1	Evento	70.000	Unidad	1	Evento	80000
3	Lavado Rápido AUTOMÓVIL	Unidad	1	Evento	25.000	Unidad	1	Evento	40.000	Unidad	1	Evento	40000
4	Lavado Rápido CAMIONETA	Unidad	1	Evento	30.000	Unidad	1	Evento	45.000	Unidad	1	Evento	55000
5	Encerado AUTOMÓVIL	Unidad	1	Evento	80.000	Unidad	1	Evento	80.000	Unidad	1	Evento	180000
6	Encerado CAMIONETA	Unidad	1	Evento	100.000	Unidad	1	Evento	100.000	Unidad	1	Evento	240000
	Limpieza de Tapizado AUTOMÓVIL	Unidad	1	Evento	200.000	Unidad	1	Evento	350.000	Unidad	1	Evento	320000
	Limpieza de Tapizado CAMIONETA	Unidad	1	Evento	240.000	Unidad	1	Evento	350.000	Unidad	1	Evento	370000
7	Engrase CAMIONETAS	Unidad	1	Evento	15.000	Unidad	1	Evento	25.000	Unidad	1	Evento	25000
	TOTAL UNITARIO Gs. IVA INCLUIDO				760.000				1.110.000				1.370.000

CONATEL
COMISION NACIONAL DE TELECOMUNICACIONES

CD Nº 17 -2014 "LAVADO Y ENGRASE DE VEHICULOS " ID 281.225

GOBIERNO NACIONAL
Construyendo Juntos Un Nuevo Rumbo

CONATEL
Comisión Nacional de Telecomunicaciones

TABLA DE PRECIOS ADJUDICADOS

Ítem	Código de Catalogo	Descripción	Unida de Medida	Cantidad	Presentacion	Precio unitario Gs. (Iva Incluido)
1	76111801-001	Lavado Completo AUTOMÓVIL	Unidad	1	EVENTO	60.000
2	76111801-001	Lavado Completo CAMIONETA	Unidad	1	EVENTO	80.000
3	76111801-001	Lavado Rápido AUTOMÓVIL	Unidad	1	EVENTO	40.000
4	76111801-001	Lavado Rápido CAMIONETA	Unidad	1	EVENTO	55.000
5	76111801-001	Encerado AUTOMÓVIL	Unidad	1	EVENTO	180.000
6	76111801-001	Encerado CAMIONETA	Unidad	1	EVENTO	240.000
7	76111801-001	Limpieza de Tapizado AUTOMÓVIL	Unidad	1	EVENTO	320.000
8	76111801-001	Limpieza de Tapizado CAMIONETA	Unidad	1	EVENTO	370.000
9	78180101-022	Engrase CAMIONETAS	Unidad	1	EVENTO	25.000
Monto mínimo						**Gs. 20.000.000.-**
Monto máximo						**Gs. 40.000.000.-**

"Pte Franco Nº 780 y Ayolas - Edif. Ayfra - Piso 14 - Tel.: 595-21 - 440 020 (R.A.)"
Asunción - Paraguay

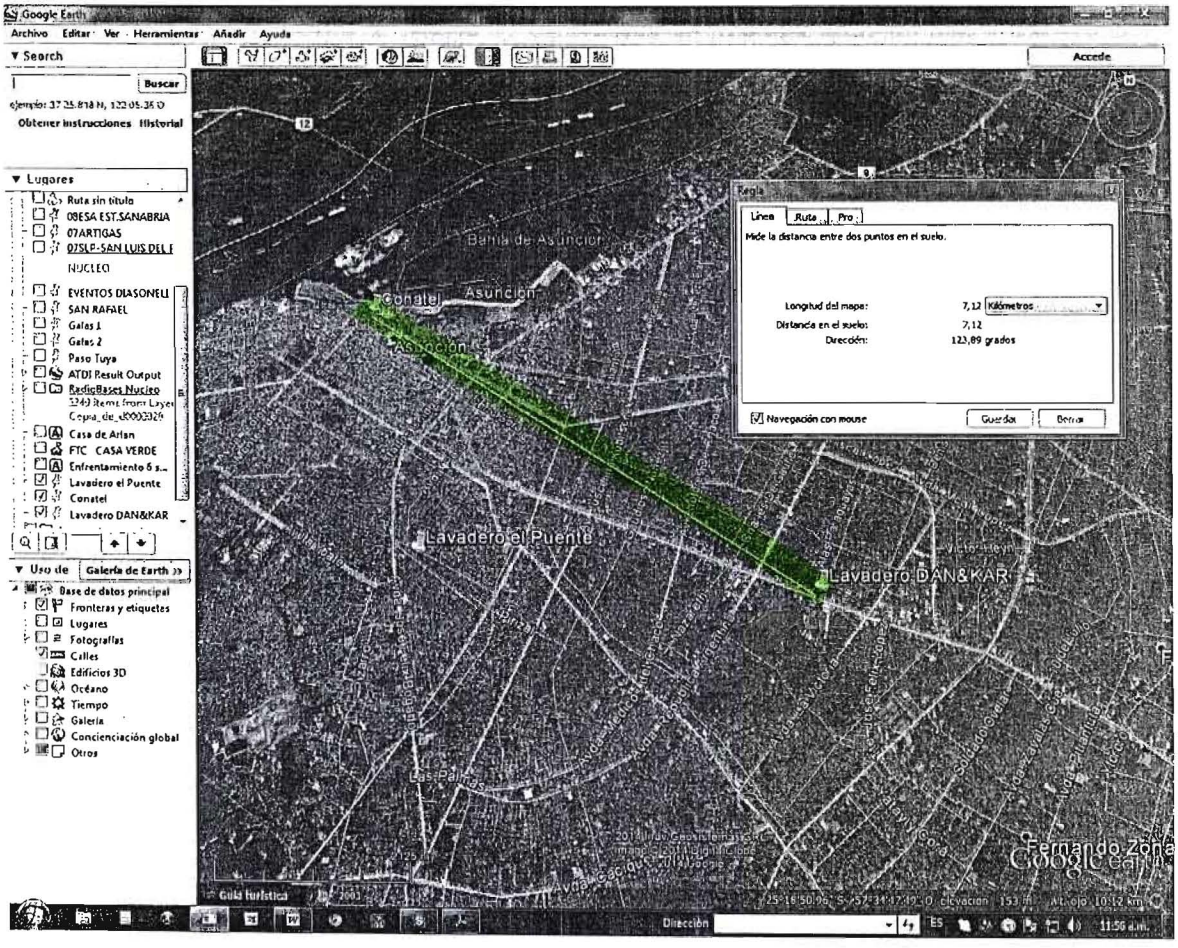

Distancia entre Conatel y el Lavadero DAN&KAR 7,12 Km.

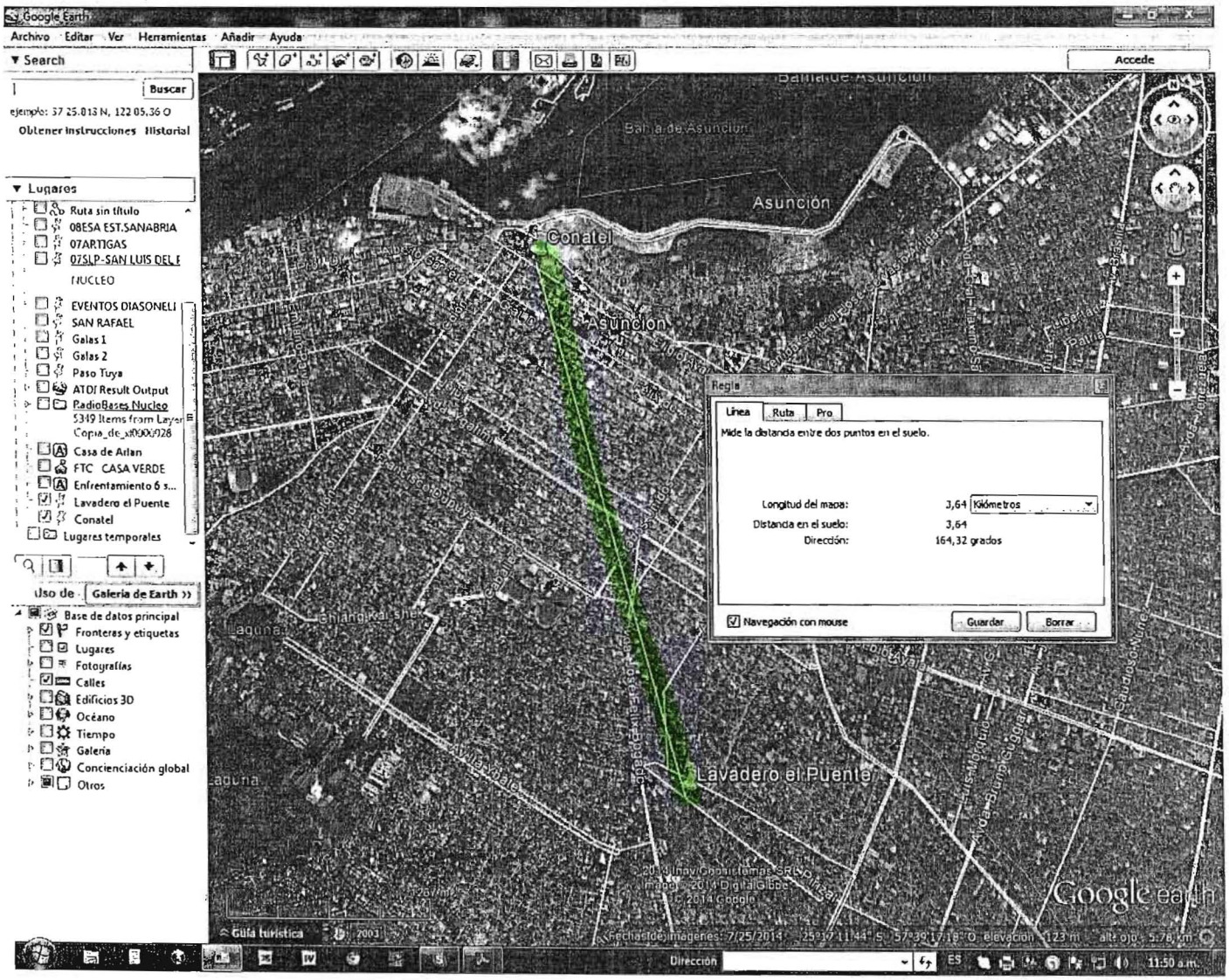

Distancia entre Conatel y el Lavadero El Puente igual a 3,64 Km.

Distancia entre Comatel y Taller Avelino igual a 796 metros.