Obs: El señor Carlos Acosta C.I. Nº 1.421.365 Asesor Jurídico, encargado del Área de Licitación ha manifestado que la dirección Ysapy Nº 7015 y Arroyo Lambaré se desarrolla la parte administrativa y producción de Textiles, la adquisición de Materiales de Construcción, Maderamen y Artículos Eléctricos y Sanitarios tienen en forma tercerizada en la cual poseen un deposito pequeño con materiales de construcción

APSA S.R.L.
Cristian Nunes

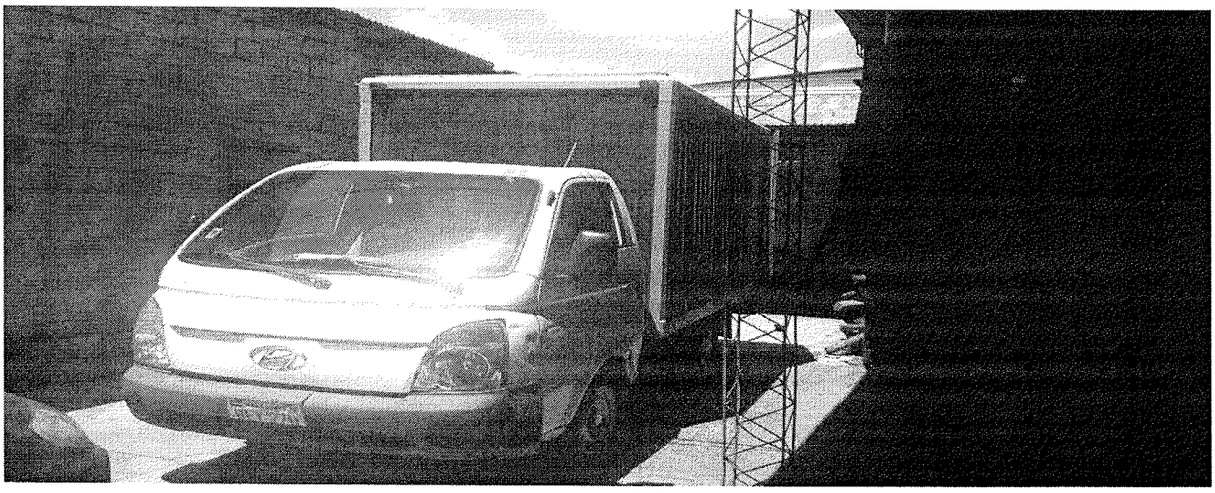

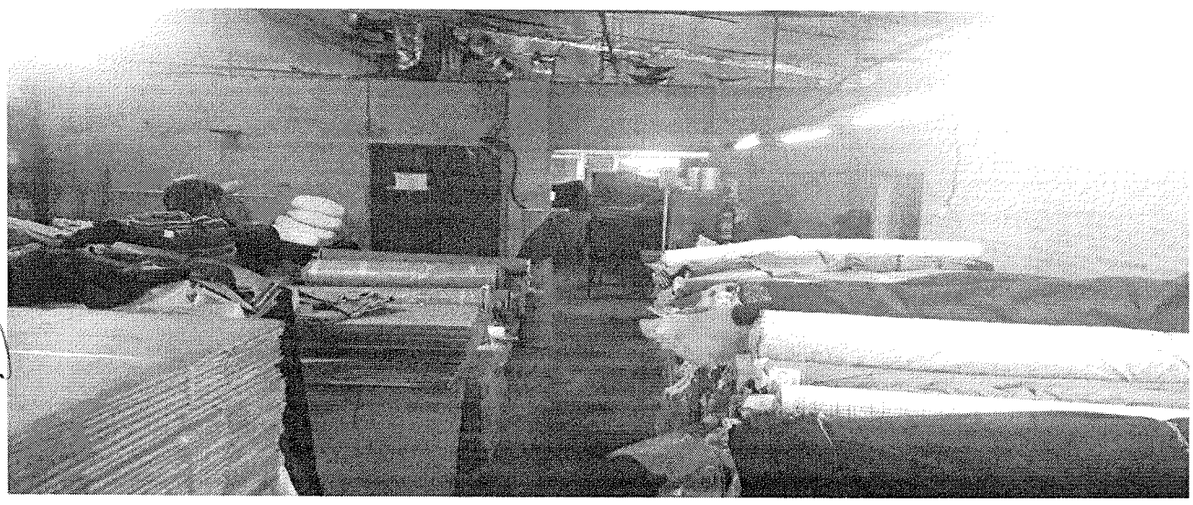

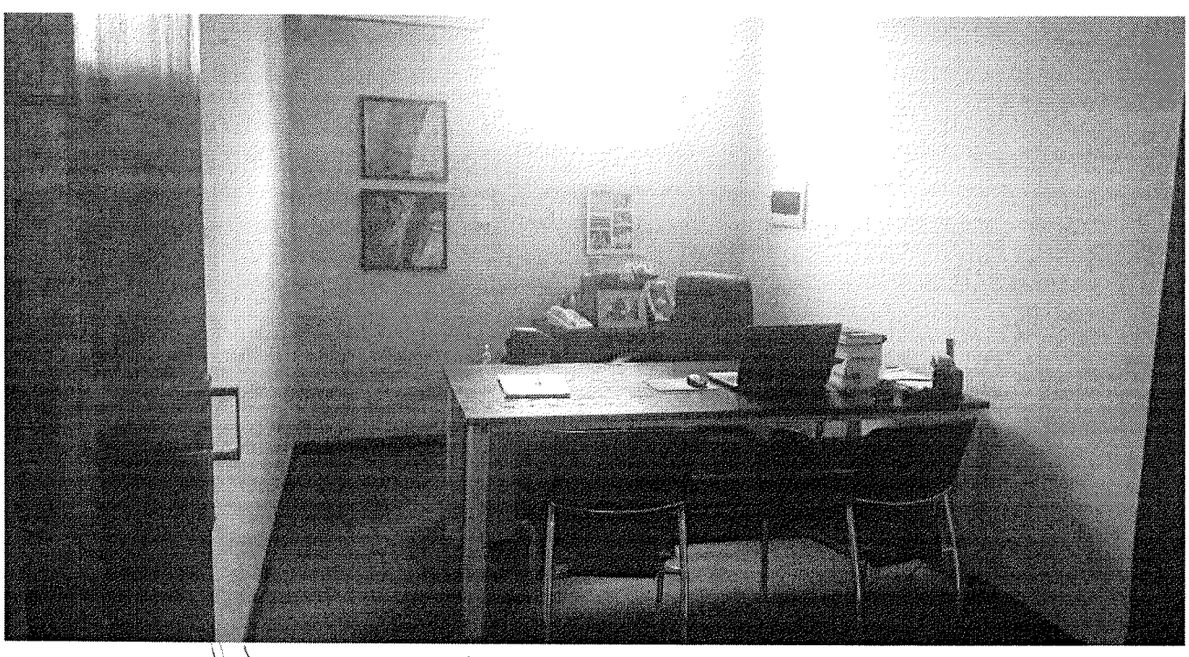

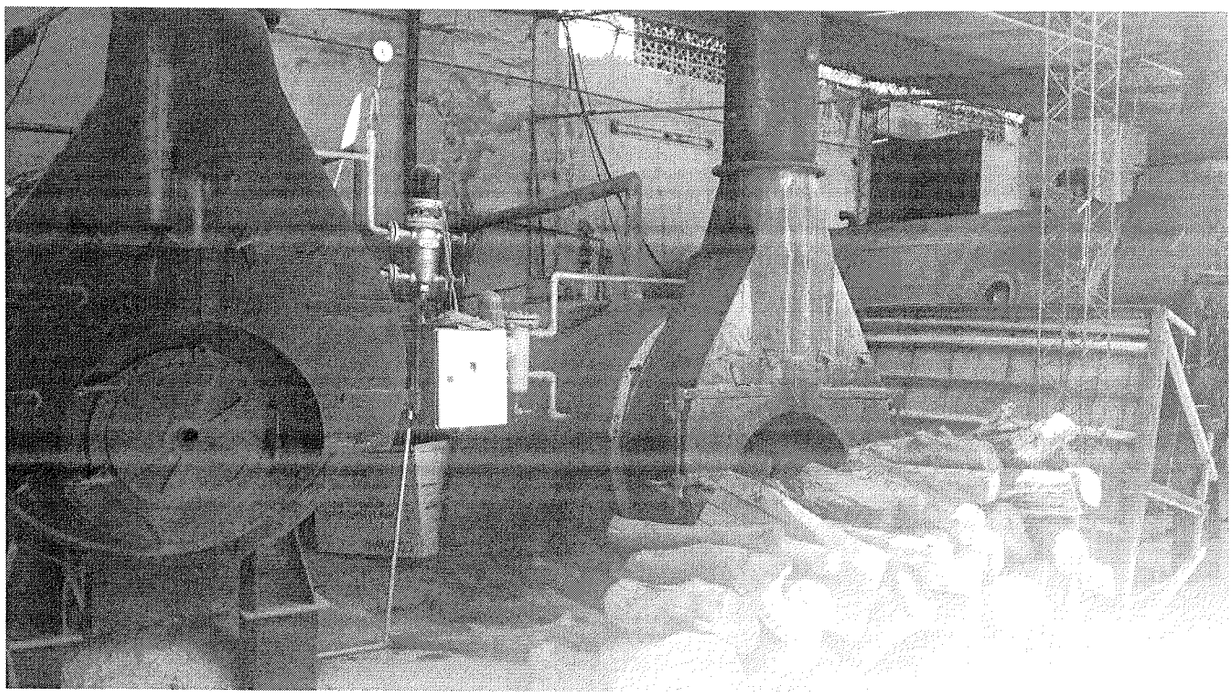

FUERZAS ARMADAS DE LA NACIÓN
COMITÉ DE EVALUACIÓN
LICITACION DE CONCURSO DE OFERTAS AD REFERENDUM N° 04/2019
ADQUISICION DE DE MATERIALES ELECTRICOS, MATERIALES DE CONSTRUCCION Y ARTICULOS DE FERRETERIA
ID N° 352.846

❖**FORMULARIO, DIRECCION CONFORME AL PATENTE MUNICIPAL Y DDJJ DE POSEER LOCAL COMERCIAL PROPIO DE FERRETERIA – COMERCIAL ÑANDU:**

CENTRO FINANCIERO Nº 1 COMANDO EN JEFE
COMITÉ DE EVALUACION
UNIDAD OPERATIVA DE CONTRATACIONES Nº 1
ADQUISICION DE MAT. ELECTRICOS, MATERIALES DE CONSTRUCCION Y ARTICULOS DE FERRETERIA
LCO Nº 04 AD REFERENDUM - ID Nº 352.846
VISITA INSITU
BASADO EN LOS ART. 57,58,59 Y ART. 60 NUMERAL 3,3 DE LA LEY 2051 DE LA DNCP

EMPRESA : Ñandu - Comercial Ferreteria
FECHA DE INSPECCION: 05/02/19 Hora 15.10

	ITEMS A VERIFICAR	COMPROBACION		OBSERVACION
1	UBICACION	SI	NO	Cruce Avda C/ San Martín - Lugue
2	CROQUIS SEÑALIZADO	SI	NO	
3	CUENTA CON DEPOSITO PROPIO	SI	NO	
4	VEHICULOS PARA REPARTICION	SI	NO	2 vehículos de 1000 y 1500 kg
5	FOTOGRAFIAS DEL LUGAR	SI	NO	Se adjunta
6	VEHICULO PARA TRANSPORTAR ARENA Y PIEDRA	SI	NO	1 de 4000 kg
7	LOCAL PROPIO DE LA FERRETERIA PARA ATENCION AL CLIENTE	SI	NO	

MARIO BARRIOS ROA
SOP MAM SECRETARIO - COMITE DE EVALUACION

LESLIE LARISSA ARIAS BENEGAS
TTE SG MIEMBRO COMITE DE EVALUACION

OFERENTE
COMERCIAL ÑANDÚ
Lic. Marciano Ariel Espinola Lopez
Telf. 640540

COMERCIAL ÑANDÚ
Lic. Marciano Ariel Espinola Lopez
Telf. 640540

FUERZAS ARMADAS DE LA NACIÓN
COMITÉ DE EVALUACIÓN
LICITACION DE CONCURSO DE OFERTAS AD REFERENDUM N° 04/2019
ADQUISICION DE DE MATERIALES ELECTRICOS, MATERIALES DE CONSTRUCCION Y ARTICULOS DE FERRETERIA
ID N° 352.846

Siendo el día y hora indicados precedentemente más arriba, se reúnen nuevamente los miembros del Comité de Evaluación para analizar el Formulario de la Visita Insitu con relación a si los oferentes **CUMPLEN** con lo establecido en el PBC conforme lo estipula en la SECCION VII ANEXOS – DOCUMENTOS QUE COMPONEN LA OFERTA en concordancia a al escrito donde estipula CUALQUIER DOCUMENTO ADICIONAL REQUERIDO en los numerales 9 DDJJ de poseer un local comercial propio dedicado a la venta de bienes en los rubros de materiales eléctricos, materiales de construcción y artículos de ferretería como así también lo estipula el numeral 3 por error involuntario Croquis de Ubicación del local comercial o de distribución , dirección Exacta infine…….

Así mismo la verificación de cumplimiento por parte **CCT INGENIERIA** en cuanto a la solicitud de documentos formales solicitados para su revisión conforme al pedido de la Nota N° 5 del Comité de Evaluación de fecha 04 de febrero del 2019.

• **CCT INGENIERIA: HA REMITIDO DOCUMENTOS** en el tiempo establecido, pero **NO EN FORMA** el día 06 de febrero del 2019, elevada por el representante de la Empresa Señor Ing. Jose O. Bordenave.

Cabe resaltar que la firma CCT INGENIERIA ha remitido lo solicitado por el Comité de Evaluación la cual es la Factura Contado N° 001-001-000263 de fecha 26/01/15 por un monto de Gs. 263.980.000, con la Remisión de CCT INGENIERIA N° 0000600 que carece de timbrado y fecha de vencimiento. En la Factura Contado N° 001-001000263 de fecha 26/01/15, no se detalla el número de Remisión N° 0000600.

Continuando con el análisis de las documentaciones CCT INGENIERIA ha remitido la Factura Contado N° 001-001000800 de fecha 04/04/16 por un monto de Gs. 76.875.000, con la Remisión de CCT INGENIERIA N° 0001600 que carece de timbrado y fecha de valides de vencimiento. En la Factura Contado N° 001-001-000800 de fecha 04/04/16, no se detalla el numero de Remisión N° 0001600. La razón social de la Factura Contado N° 001-001000800 de fecha 04/04/16 pertenece a LA Empresa ASETEC y la Remisión N° 0001600 a la Empresa UNASUR.

Cabe resaltar que han remitido la Factura N° 001-001-001015 de fecha 03/03/17 que no tiene la tilde si es contado o a Crédito, por un monto de Gs. 86.875.000, con la Remisión de CCT INGENIERIA N° 0001600 que también carece de timbrado y fecha de validez de vencimiento, como así también tiene la misma Remisión N° 0001600 de la Factura Contado N° 001-001-000800 de fecha 04/04/16.

El Comité viendo y considerando las documentaciones remitidas considera que las **REMISIONES** elevadas por la firma CCT INGENIERIA **NO CUMPLE** ya que las mismas carecen de timbrado y fecha de vencimiento de la remisión y autenticidad por lo mencionado precedentemente más arriba.

Así mismo se denota en las documentaciones que las personas firmantes que recepcionaron lo bienes en los distintos años y empresas; tienen coincidencias entre si en las firmas sin variación ni Aclaración de firmas.

Por la firma CCT INGENIERIA **NO CUMPLE** con lo establecido en el Pliego de Bases y condiciones (PBC) para la LCO N° 04/19 Ad Referendum para la Adquisición de Materiales Eléctricos, Materiales de Construcción y artículos de Ferretería ya que la Empresa CCT INGENIERIA ha firmado una DDJJ en la que declara que la misma posee un local comercial propio dedicado a la venta de bienes de los rubros de materiales eléctricos, materiales de construcción, y artículos de ferretería que no condice con la realidad y verificación realizada por el Comité de Evaluación.

En relación a la Verificación Insitu realizada por miembros del Comité de Evaluación conforme a las documentaciones que obran en poder del Comité en cuanto a CROQUIS DE UBICACIÓN DEL LOCAL COMERCIAL, PATENTE MUNICIPAL Y LOCAL COMERCIAL PROPIO, las mismas no coinciden y son asentadas en el formulario en la que describe que la Empresa CCT INGENIERIA **NO CUENTA CON LOCAL COMERCIAL PROPIO DEDICADO A LA VENTA DE LOS BIENES DE LOS RUBROS SOLICITADOS PARA DICHA LICITACION,** y que conforme a las declaraciones que se encuentran firmadas y selladas en el formulario de la Visita Insitu, las Adquisiciones lo realizan conforme a pedido de las necesidades atravez de una Empresa tercerizada que se denomina **DISTRIBUIDORA CAPIATA.**

También se constata que la actividad principal de la firma CCT IINGENIERIA es la de Instalaciones Eléctricas, Electromecánicas y electrónicas en la que **NO CUMPLE, con lo establecido en lo concerniente a lo que estipula CUALQUIER DOCUMENTO ADICIONAL REQUERIDO en el numeral 4 que establece lo siguiente:** Constancia de RUC donde consta la actividad principal

En ese contexto la firma **CCT INGENIERIA**: **NO CUMPLE.**

En consecuencia, la oferta presentada por la firma **CCT INGENIERIA**; ***es descalificada*** basándose en el Art 26 "Evaluación de las Ofertas" de la Ley N° 2.051/03 **"De Contrataciones Públicas",** ya que la misma no ha dado cumplimiento a las observancias solicitadas en el Pliego de Bases y Condiciones para la presente adjudicación.

- **APSA S.R.L: NO CUMPLE** con lo establecido en el Pliego de Bases y condiciones (PBC) para la LCO N° 04/19 Ad Referendum para la Adquisición de Materiales Eléctricos, Materiales de Construcción y artículos de Ferretería ya que la Empresa APSA S.R.L, ha firmado una DDJJ en la que declara que la misma posee un local comercial propio dedicado a la venta de bienes de los rubros de materiales eléctricos, materiales de construcción, y artículos de ferretería que no condice con la realidad y verificación realizada por el Comité de Evaluación.

La Verificación Insitu realizada por miembros del Comité de Evaluación conforme a las documentaciones que obran en poder del Comité en cuanto a CROQUIS DE UBICACIÓN DEL LOCAL COMERCIAL, PATENTE MUNICIPAL Y LOCAL COMERCIAL PROPIO, las mismas coinciden con las documentaciones presentadas pero la Empresa no tiene ningún cartel informativo que demuestre que es la empresa **APSA S.R.L**.

Son asentadas en el formulario en la que describe que la Empresa **APSA S.R.L NO CUENTA CON LOCAL COMERCIAL PROPIO DEDICADO A LA VENTA DE LOS BIENES DE LOS RUBROS SOLICITADOS PARA DICHA LICITACION,** y que conforme a las declaraciones que se encuentran firmadas y selladas en el formulario de la Visita Insitu, las Adquisiciones lo realizan atravez de Empresas tercerizadas dedicadas al ramo para dicha adjudicación.

Se constata que la actividad principal de la empresa APSA S.R.L es la de Manufacturas de Textiles para Entidades del Estado en la que **NO CUMPLE, con lo establecido en lo concerniente a lo que estipula CUALQUIER DOCUMENTO ADICIONAL REQUERIDO en el numeral 4 que establece lo siguiente:** Constancia de RUC donde consta la actividad principal desarrollada por el oferente esté relacionada con la presente Contratación de venta de materiales eléctricos, materiales de construcción y artículos de ferretería.

En ese contexto la Empresa **APSA S.R.L**: **NO CUMPLE.**

En consecuencia, la oferta presentada por la Empresa **APSA S.R.L**; ***es descalificada*** basándose en el Art 26 "Evaluación de las Ofertas" de la Ley N° 2.051/03 **"De Contrataciones Públicas",** ya que la misma no ha dado cumplimiento a las observancias solicitadas en el Pliego de Bases y Condiciones para la presente adjudicación.

- **FERRETERIA INTERNACIONAL S.A: CUMPLE** con lo establecido en el Pliego de Bases y condiciones (PBC) para la LCO N° 04/19 Ad Referendum para la Adquisición de Materiales Eléctricos, Materiales de Construcción y artículos de Ferretería.

La Empresa FERRETERIA INTERNACIONAL S.A, ha firmado una DDJJ en la que declara que la misma posee un local comercial propio dedicado a la venta de bienes de los rubros de materiales eléctricos, materiales de construcción, y artículos de ferretería que es corroborada con la verificación realizada por el Comité de Evaluación.

La Verificación Insitu realizada por miembros del Comité de Evaluación conforme a las documentaciones que obran en poder del Comité en cuanto a CROQUIS DE UBICACIÓN DEL LOCAL COMERCIAL, PATENTE MUNICIPAL Y LOCAL COMERCIAL PROPIO, las mismas coinciden con las documentaciones presentadas por la empresa **FERRETERIA INTERNACIONAL S.A.**

En el formulario se describe que la Empresa **FERRETERIA INTERNACIONAL S.A. CUENTA CON LOCAL COMERCIAL PROPIO** dedicado a la venta de los bienes de los rubros solicitados para dicha licitación,

Se constata que la actividad principal de la empresa **FERRETERIA INTERNACIONAL S.A.**es la de FERRETERIA que **CUMPLE, con lo establecido en lo concerniente a lo que estipula CUALQUIER DOCUMENTO ADICIONAL REQUERIDO en el numeral 4 que establece lo siguiente:** Constancia de RUC donde consta la actividad principal desarrollada por el oferente esté relacionada con la presente Contratación de venta de materiales eléctricos, materiales de construcción y artículos de ferretería.

- **FERRETERIA- COMERCIAL ÑANDU: CUMPLE** con lo establecido en el Pliego de Bases y condiciones (PBC) para la LCO N° 04/19 Ad Referendum para la Adquisición de Materiales Eléctricos, Materiales de Construcción y artículos de Ferretería.

La Empresa FERRETERIA- COMERCIAL ÑANDU, ha firmado una DDJJ en la que declara que la misma posee un local comercial propio dedicado a la venta de bienes de los rubros de materiales eléctricos, materiales de construcción, y artículos de ferretería que es corroborada con la verificación realizada por el Comité de Evaluación.

La Verificación Insitu realizada por miembros del Comité de Evaluación conforme a las documentaciones que obran en poder del Comité en cuanto a CROQUIS DE UBICACIÓN DEL LOCAL COMERCIAL, PATENTE MUNICIPAL Y LOCAL COMERCIAL PROPIO, las mismas coinciden con las documentaciones presentadas por la empresa **FERRETERIA – COMERCIAL ÑANDU**.

En el formulario se describe que la firma **FERRETERIA – COMERCIAL ÑANDU CUENTA CON LOCAL COMERCIAL PROPIO** dedicado a la venta de los bienes de los rubros solicitados para dicha licitación,

Se constata que la actividad principal de la firma **FERRETERIA- COMERCIAL ÑANDU CUMPLE, con lo establecido en lo concerniente a lo que estipula CUALQUIER DOCUMENTO ADICIONAL REQUERIDO en el numeral 4 que establece lo siguiente:** Constancia de RUC donde consta la actividad principal desarrollada por el oferente esté relacionada con la presente Contratación de venta de materiales eléctricos, materiales de construcción y artículos de ferretería.

En esta etapa de evaluación el Comité de Evaluación según observa que la firma y empresa **FERRETERIA INTERNACIONAL Y FERRETERIA – COMERCIAL ÑANDU., CUMPLEN** con esta etapa de la evaluacion.

4.2 Verificación de la experiencia y capacidad técnica:

De conformidad a lo establecido en el **numeral. 2. (c)** de la **SECCIÓN II – CRITERIOS DE EVALUACIÓN Y REQUISITOS DE CALIFICACION,** se ha procedido a analizar la experiencia y capacidad técnica, constatándose el siguiente análisis:

OFERENTES	FERRETERIA ÑANDU	FERRETERIA INTERNACIONAL S.A
2.- Copia de contratos ejecutados o facturaciones de venta y recepciones finales de adquisiciones de materiales eléctricos, materiales de construcción y artículos de ferretería ejecutadas con instituciones privadas y/o del estado de los últimos tres ejercicios fiscales (***2015-2016-2017***).	CUMPLE	CUMPLE
3.- Certificado de buen cumplimiento de contratos con Instituciones Privadas y/o del Estado de los últimos tres años (***2015-2016-2017***), adquisiciones de materiales eléctricos, materiales de construcción y artículos de ferretería.	CUMPLE	CUMPLE

Según se observa en el cuadro precedente la firma y empresa; **FERRETERIA ÑANDU Y FERRETERIA INTERNACIONAL S.A CUMPLEN** con esta etapa de la evaluacion.

4.3 Verificación de la capacidad financiera:

De conformidad a lo establecido en el **numeral 2. - (a) de la SECCIÓN II** – CRITERIOS DE EVALUACIÓN Y REQUISITOS DE LA CALIFICACION, se ha procedido el análisis de la capacidad financiera de los oferentes, constatándose el siguiente análisis:

COMANDO EN JEFE DE LAS FF AA DE LA NACIÓN
CENTRO FINANCIERO Nº 1
CALCULO DE RATIOS FINANCIEROS

PROVEEDOR: FERRETERIA COMERCIAL ÑANDU

Liquidez

	2015		2016		2017		Promedio
Activo Corriente	946.768.832	13,88900806	939.924.057		902.483.127		
Pasivo Corriente	68.166.771		49.436.417	19,01278681	1.667.986	541,0615719	191,3211222

Endeudamiento

	2015		2016		2017		Promedio
Pasivo Total	68.166.771	0,071999382	49.436.417		1.667.986		
Activo Total	946.768.832		939.924.057	0,052596182	902.483.127	0,001848218	0,042147928

Rentabilidad

	2015		2016		2017		Promedio
Utilidad Ejer	(11.306.540)	-0,014324506	11.885.579		10.327.501		
Capital	789.314.482		789.314.482	0,015058103	789.314.482	0,01308414	0,004605912

COMANDO EN JEFE DE LAS FF AA DE LA NACIÓN

CENTRO FINANCIERO Nº 1

CALCULO DE RATIOS FINANCIEROS

PROVEEDOR: FERRETERIA INTERNACIONAL

Liquidez

	2015		2016		2017		Promedio
Activo Corriente	7.377.106.661	3,687414677	7.704.076.159		8.323.687.643		
Pasivo Corriente	2.000.617.589		1.918.036.359	4,016647611	1.897.781.676	4,38600907	4,030023786

Endeudamiento

	2015		2016		2017		Promedio
Pasivo Total	2.000.617.589	0,196952077	1.918.036.359		1.897.781.676		
Activo Total	10.157.890.297		10.438.494.895	0,183746448	11.038.540.155	0,171923248	0,184207258

Rentabilidad

	2015		2016		2017		Promedio
Utilidad Ejer	370.549.119	0,0578983	251.859.203		496.948.639		
Capital	6.400.000.000		6.400.000.000	0,039353	6.400.000.000	0,077648225	0,058299842

OFERENTE	i. **Ratio de Liquidez:** Deberá ser igual o mayor que 1, en promedio, en los 3 últimos años (2015, 2016, 2017)	ii. **Endeudamiento**: No deberá ser mayor a 0,80 en promedio, en los 3 últimos años (2015, 2016, 2017)	iii. **Rentabilidad:** El promedio en los 3 últimos años no debe ser negativo (2015, 2016, 2017)
FERRETERIA ÑANDU	191.3	0.04	0.004
FERRETERIA INTERNACIONAL S.A.	4.03	0.18	0.058

Según se observa en el cuadro precedente la firma y empresa **FERRETERIA- COMERCIAL ÑANDU Y FERRETERIA INTERNACIONAL S.A; CUMPLEN** con esta etapa de la evaluacion.

4.4 Verificación de cumplimiento de las especificaciones técnicas indicadas en el PBC:

De conformidad a lo establecido en la SECCIÓN **III** –SUMINISTROS REQUERIDOS del PBC, se ha procedido a verificar el cumplimiento de las Especificaciones Técnicas de la firma y empresa **FERRETERIA-COMERCIAL ÑANDU Y FERRETERIA INTERNACIONAL S.A** quienes presentaron las ofertas con los precios en los diferentes **LOTES.**

En esta fase se procede a evaluar en todos los **LOTES** su carácter técnico y muestras presentadas conforme a las especificaciones Técnicas; en la que se constata que la firma y empresa **FERRETERIA-COMERCIAL ÑANDU Y FERRETERIA INTERNACIONAL S.A CUMPLEN** satisfactoriamente con los requerimientos técnicos establecidos en el P.B.C.

Aplicación del margen de referencia

Evaluacion de los precios ofertados en virtud a lo establecido por la Resolucion DNCP Nº 411/2018 de fecha 01 de febrero del 2018.

En el siguiente cuadro se realiza la comparación de los precios de referencia y el precios ofertados, a los efectos de determinar si los mismos se encuentran dentro de los parametros, conforme se aprecia:

FUERZAS ARMADAS DE LA NACIÓN
COMITÉ DE EVALUACIÓN
LICITACION DE CONCURSO DE OFERTAS AD REFERENDUM N° 04/2019
ADQUISICION DE DE MATERIALES ELECTRICOS, MATERIALES DE CONSTRUCCION Y ARTICULOS DE FERRETERIA
ID N° 352.846

CENTRO FINANCIERO Nº 1 COMANDO EN JEFE
COMITÉ DE EVALUACION
UNIDAD OPERATIVA DE CONTRATACIONES Nº 1
ADQUISICION DE MAT. ELECTRICOS, MATERIALES DE CONSTRUCCION Y ARTICULOS DE FERRETERIA - LCO Nº 04 AD REFERENDUM - ID Nº 352,846
DESGLOCE DE COSTOS SEGÚN PRECIO REFERENCIAL

LOTE N° 8 SUCORJUMIL							FERRETERIA ÑANDU			
Items	Código Catálogo	Descripción del Bien	Unidad de Medida	Presentacion	Cantidad	Precio Referencial DNCP	20% por Encima	30% por debajo	Precio Unitario	Precio total (IVA incluido)
2	39111501-009	Equipo Completo de Fluorescente de dos tubos	Unidad	Unidad	60	22.500	27.000	15.750	1.620	97.200
7	26121635-006	Cable multifilar	Metros	Rollo	500	1.300	1.560	910	936	468.000

LOTE N° 11 SUCORJUMIL							FERRETERIA ÑANDU			
Items	Código Catálogo	Descripción del Bien	Unidad de Medida	Presentacion	Cantidad	Precio Referencial DNCP	20% por Encima	30% por debajo	Precio Unitario	Precio total (IVA incluido)
3	11111501-001	Arena lavada	Unidad	Carga	20	260.000	312.000	182.000	23.760	475.200

FUERZAS ARMADAS DE LA NACIÓN
COMITÉ DE EVALUACIÓN
LICITACION DE CONCURSO DE OFERTAS AD REFERENDUM N° 04/2019
ADQUISICION DE DE MATERIALES ELECTRICOS, MATERIALES DE CONSTRUCCION Y ARTICULOS DE FERRETERIA
ID N° 352.846

CENTRO FINANCIERO N° 1 COMANDO EN JEFE
COMITÉ DE EVALUACION
UNIDAD OPERATIVA DE CONTRATACIONES N° 1
ADQUISICION DE MAT. ELECTRICOS, MATERIALES DE CONSTRUCCION Y ARTICULOS DE FERRETERIA - LCO N° 04 AD REFERENDUM - ID N° 352,846
DESGLOCE DE COSTOS SEGÚN PRECIO REFERENCIAL

LOTE N° 3 DIMABEL

							FERRETERIA INTERNACIONAL			
Items	Código Catálogo	Descripción del Bien	Unidad de Medida	Presentacion	Cantidad	Precio Referencial DNCP	20% por Encima	30% por debajo	Precio Unitario	Precio total (IVA incluido)
2	27111507-001	Cortador de hierro	unidad	unidad	10	27.500	33.000	19.250	250.000	2.500.000

LOTE N° 7 REP

							FERRETERIA INTERNACIONAL			
Items	Código Catálogo	Descripción del Bien	Unidad de Medida	Presentacion	Cantidad	Precio Referencial DNCP	20% por Encima	30% por debajo	Precio Unitario	Precio total (IVA incluido)
1	11111501-001	Arena lavada de rio	M3	Camionada	30	117.200	140.640	82.040	33.000	990.000
2	11111501-002	Arena gorda	M3	Camionada	10	159.760	191.712	111.832	40.000	400.000
3	11111501-003	Piedra Bruta	M3	Camionada	10	300.000	360.000	210.000	400.000	4.000.000
6	11111501-004	Cal Hidratada	Unidad	Unidad	400	9.270	11.124	6.489	12.000	4.800.000
8	23171515-001	Ladrillo Hueco Prensado	Unidad	Unidad	800	860	1.032	602	900	720.000
10	23171515-001	Baldosa Tipo Calcarea	Mts cuadrado	Caja	360	20.240	24.288	14.168	19.000	6.840.000
11	23171510-001	Tejas de Ceramica	Unidad	Camionada	3.550	600	720	420	900	3.195.000

LOTE N° 8 SUCORJUMIL

							FERRETERIA INTERNACIONAL			
Items	Código Catálogo	Descripción del Bien	Unidad de Medida	Presentacion	Cantidad	Precio Referencial DNCP	20% por Encima	30% por debajo	Precio Unitario	Precio total (IVA incluido)
1	39111501-002	Arrancador para fluorescente	Unidad	Caja	5	170.000	204.000	119.000	30.000	150.000
2	39111501-009	Equipo Completo de Fluorescente de dos tubos	Unidad	Unidad	60	22.500	27.000	15.750	20.000	1.200.000
13	39101601-002	Foco económico	Unidad	Unidad	80	50.000	60.000	35.000	24.000	1.920.000

LOTE N° 10 SUCORJUMIL

							FERRETERIA INTERNACIONAL			
Items	Código Catálogo	Descripción del Bien	Unidad de Medida	Presentacion	Cantidad	Precio Referencial DNCP	20% por Encima	30% por debajo	Precio Unitario	Precio total (IVA incluido)
1	31191501-001	Lija N° 80	Unidad	Unidad	1.000	700	840	490	800	800.000
2	31191501-001	Lija N° 100	Unidad	Unidad	1.000	700	840	490	800	800.000

LOTE N° 11 SUCORJUMIL

							FERRETERIA INTERNACIONAL			
Items	Código Catálogo	Descripción del Bien	Unidad de Medida	Presentacion	Cantidad	Precio Referencial DNCP	20% por Encima	30% por debajo	Precio Unitario	Precio total (IVA incluido)
3	11111501-001	Arena lavada	Unidad	Carga	20	260.000	312.000	182.000	30.000	600.000

LOTE N° 18 DIGERMOV

							FERRETERIA INTERNACIONAL			
Items	Código Catálogo	Descripción del Bien	Unidad de Medida	Presentacion	Cantidad	Precio Referencial DNCP	20% por Encima	30% por debajo	Precio Unitario	Precio total (IVA incluido)
9	39111501-025	Arrancadores eléctricos	unidad.	unidad.	50	5.000	6.000	3.500	1.200	60.000
11	39121715-001	Caño corrugado	mts	rollo	50	2.000	2.400	1.400	1.200	60.000
12	32141107-002	Zocalos para tubo fluorescente	unidad.	unidad.	10	5.000	6.000	3.500	3.900	39.000
15	39121303-001	Cajas electricas	unidad.	unidad.	10	5.000	6.000	3.500	3.300	33.000

LOTE N° 19 DICOSO

							FERRETERIA INTERNACIONAL			
Items	Código Catálogo	Descripción del Bien	Unidad de Medida	Presentacion	Cantidad	Precio Referencial DNCP	20% por Encima	30% por debajo	Precio Unitario	Precio total (IVA incluido)
6	39111706-001	Equipo de luz de emergencia	Unidad	Unidad	3	30.000	36.000	21.000	45.000	135.000
10	30181515-001	Cisterna de inodoro	Unidad	Unidad	5	45.000	54.000	31.500	28.000	140.000

Por consiguiente el Comité de Evaluación de Ofertas pasa a analizar el precios cotizados constatando que los mismos **se encuentran dentro de los parametros establecidos en la Resolución DNCP N° 411/2018, por tanto, es recomendable para la adjudicación.**

5. Recomendaciones: para la Adjudicación y/o Declaración Desierta

Se destaca que **NO SE APLICARON DISMINUCIONES A LAS CANTIDADES FIJADAS** en los **LOTES 1-2-3-4-6-7-8-9-10-11-12-18 Y 19,** de la **LICITACION DE CONCURSO DE OFERTAS AD REFERENDUM N° 04/2019 "ADQUISICION DE MATERIALES ELECTRICOS, MATERIALES DE CONSTRUCCION Y ARTICULOS DE FERRETERIA"**, CON ID N° **352.846,** ya que todos los **LOTES** entran en las Disponibilidades Presupuestaria de las Unidades.

Por las razones y fundamentos legales expuestos precedentemente, el Comité de Evaluación recomienda a la Máxima Autoridad:

1.- RECOMEDAR DECLARAR DESIERTA: LOS LOTES 5-13-14-15-16 Y 17; por no contar con ofertas susceptibles de ser evaluadas, conforme lo establecido en la Ley 2051/03 de Contrataciones Públicas, Articulo 30 que copiado dice: **DECLARACION DE LICITACION DESIERTA:** Una licitación se declarara desierta mediante Resolución de la máxima autoridad de la Convocante en los siguientes casos: Inc. **a) "que no se hubiera presentado oferta alguna."**

2.- RECOMENDAR LA ADJUDICACION: de la presente **LICITACION DE CONCURSO DE OFERTAS AD REFERENDUM N° 04/2019 "ADQUISICION DE MATERIALES ELECTRICOS, MATERIALES DE CONSTRUCCION Y ARTICULOS DE FERRETERIA"**, CON ID N° **352.846**, a las siguientes Empresas, conforme se detalla a continuación:

ADJUDICACION A LA FIRMA FERRETERIA- COMERCIAL ÑANDU

FIRMA ADJUDICADA: FERRETERIA - COMERCIAL ÑANDU

LOTE N° 8- SUCORJUMIL									
Item	Código Catálogo	Descripción del Bien	Unidad de Medida	Presentación	CANTIDAD	Marca	Procedencia	Precio unitario (IVA incluído)	TOTAL
1	39111501-002	Arrancador para fluorescente	Unidad	Caja	5	New Star	China	122.400	**612.000**
2	39111501-009	Equipo Completo de	Unidad	Unidad	60	ET	China	1.620	**97.200**
3	39101605-001	Tubo fluorescente de 20 Watts	Unidad	Unidad	200	ET	China	4.680	**936.000**
4	39101605-001	Tubo fluorescente de 40 Watts	Unidad	Unidad	500	ET	China	5.040	**2.520.000**
5	26121635-006	Cable multifilar	Metros	Rollo	200	Epuyen	Argentina	2.520	**504.000**
6	26121635-006	Cable multifilar	Metros	Rollo	300	Epuyen	Argentina	1.728	**518.400**
7	26121635-006	Cable multifilar	Metros	Rollo	500	Epuyen	Argentina	936	**468.000**
8	30181503-001	Ducha eléctrica	Unidad	Unidad	30	Enerbras	Brasil	33.120	**993.600**
9	39111812-001	Llave de luz con punto y toma	Unidad	Unidad	100	ET	China	4.032	**403.200**
10	39111812-001	Llave de luz con punto y toma	Unidad	Unidad	100	ET	China	5.760	**576.000**
11	39121402-007	Prolongador	Metros	Metros	10	ET	China	68.400	**684.000**
12	39101601-002	Foco económico	Unidad	Unidad	105	ET	China	14.400	**1.512.000**
13	39101601-002	Foco económico	Unidad	Unidad	80	ET	China	36.000	**2.880.000**
14	31121715-001	Caño corrugado	Metros	Rollo	400	ET	China	1.152	**460.800**
15	26111703-003	Bateria para camioneta	Unidad	Unidad	5	Ruiyu	China	504.000	**2.520.000**
TOTAL GENERAL									**15.685.200**

SON GUARANIES : QUINCE MILLONES SEISCIENTOS OCHENTA Y CINCO MILDOSCIENTOS.

FUERZAS ARMADAS DE LA NACIÓN
COMITÉ DE EVALUACIÓN
LICITACION DE CONCURSO DE OFERTAS AD REFERENDUM N° 04/2019
ADQUISICION DE DE MATERIALES ELECTRICOS, MATERIALES DE CONSTRUCCION Y ARTICULOS DE FERRETERIA
ID N° 352.846

FIRMA ADJUDICADA: FERRETERIA - COMERCIAL ÑANDU

LOTE Nº 9 - SUCORJUMIL									
Ítem	Código Catálogo	Descripción del Bien	Unidad de Medida	Presentación	CANTIDAD	Marca	Procedencia	Precio unitario (IVA incluído)	TOTAL
1	30181515-001	Cisterna de inodoro para	Unidad	Unidad	20	Orion	Nacional	16.200	**324.000**
2	30181513-001	Tapa para inodoro	Unidad	Unidad	20	Orion	Nacional	12.000	**240.000**
3	40141702-001	Grifo o Canilla de 1/2	Unidad	Unidad	50	Durin	Brasil	8.280	**414.000**
4	40141702-001	Grifo o Canilla de 3/4	Unidad	Unidad	50	Durin	Brasil	10.080	**504.000**
5	40141702-002	Llave de paso	Unidad	Unidad	50	Krona	Brasil	11.088	**554.400**
6	40141702-002	Llave de paso	Unidad	Unidad	50	Krona	Brasil	9.576	**478.800**
7	27112011-001	Manguera para riego de	Metros	Rollo	251	Tramontina	Brasil	2.880	**722.880**
8	31201601-005	Adhesivo para caños	Unidad	Unidad	20	Krona	Brasil	18.000	**360.000**
TOTAL GENERAL									**3.598.080**

SON GUARANIES : TRES MILLONES QUINIENTOS NOVENTA Y OCHO MIL OCHENTA.

FIRMA ADJUDICADA: FERRETERIA - COMERCIAL ÑANDU

LOTE Nº 10 - SUCORJUMIL									
Ítem	Código Catálogo	Descripción del Bien	Unidad de Medida	Presentación	CANTIDAD	Marca	Procedencia	Precio unitario (IVA incluído)	TOTAL
1	31191501-001	Lija Nº 80	Unidad	Unidad	1.000	3m	Brasil	504	**504.000**
2	31191501-001	Lija Nº 100	Unidad	Unidad	1.000	3m	Brasil	504	**504.000**
3	31211904-004	Brocha grande	Unidad	Unidad	51	Max	Brasil	7.200	**367.200**
4	31211904-001	Pincel de cerda de 4"	Unidad	Unidad	100	General	China	4.032	**403.200**
5	31211904-001	Pincel de cerda de 14"	Unidad	Unidad	100	General	Brasil	7.056	**705.600**
6	31211906-001	Rodillo de lana	Unidad	Unidad	50	Roma	Brasil	6.048	**302.400**
7	24101506-001	Carretilla	Unidad	Unidad	4	Optima	China	93.240	**372.960**
8	27112201-001	Cuchara albañil	Unidad	Unidad	30	Optima	China	6.048	**181.440**
9	27112201-002	Balde albañil	Unidad	Unidad	30	4P	Nacional	8.640	**259.200**
TOTAL GENERAL									**3.600.000**

SON GUARANIES : TRES MILLONES SEISCIENTOS MIL.