MUNICIPALIDAD DE PIRAYÚ

Tte. Ramón Gómez entre Gral. Díaz y Juan Pablo II
Teléf.: 0519-20011 Ruc Nº 80000725-5
CIUDAD DEL CINE, CUNA DE HÉROES Y DE LA ARTESANÍA

Pirayú, 03 de Octubre de 2017

SEÑORES:

HZ SISTEMAS Y EQUIPAMIENTOS: impresoraspvc01@hotmail.es

J&A DISTRIBUIDORA: jyadistribuidora@hotmail.com

EL TREBOL REPRESENTACIONES: eltrebolrepresentaciones@outlook.com

PRESENTE:

LA MUNICIPALIDAD DE LA CIUDAD DE PIRAYÚ, SE DIRIGE A USTED A EFECTOS DE COMUNICAR QUE POR RESOLUCIÓN **622/2017**, FECHA 03 DE OCTUBRE DEL 2017, LA EMPRESA ADJUDICADA DE **CONTRATACIÓN DIRECTA N° 13/2017 PARA: "CONSTRUCCIÓN DE UN BAÑO SEXADO EN LA ESC. BÁS. Nº 2135 JOSÉ E. VILLAGRA PEÑA, DISTRITO DE PIRAYÚ" ID N° 334.997** ES LA EMPRESA **HZ SISTEMAS Y EQUIPAMIENTOS.**----------

ATENTAMENTE.-

MUNICIPALIDAD DE PIRAYÚ U.O.C.

Lic. Blanca Rosa Villalba Cáceres
U.O.C.

Gmail

Municipalidad de Pirayú <munipirayuuoc@gmail.com>

NOTA A OFERENTES

Municipalidad de Pirayú <munipirayuuoc@gmail.com> 3 de octubre de 2017, 11:09
Para: Impresoras PVC <impresoraspvc01@hotmail.es>, jyadistribuidora@hotmail.com, eltrebolrepresentaciones@outlook.com

Buenos Días

Adjunto Nota de Adjudicación según Comité Evaluador.

Saludos Cordiales

Atte
Lic. Blanca Villalba
U.O.C.

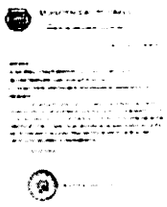

NOTA A OFERENTES.jpg
555K