UNIVERSIDAD NACIONAL DE ITAPÚA

Creada por Ley Nº 1009 de fecha 03 de diciembre de 1996

Rectorado

Encarnación, 31 de julio de 2023.-

RESOLUCIÓN REC Nº 245/2023.-

VISTO:

El Memorándum DGAF N° 076/2023 de fecha 27 de julio de 2023, de la ***Mg. Oraida Úbeda***, *Directora General de Administración y Finanzas,* eleva a consideración la solicitud de la Dirección de Infraestructura y Obras Memo DIO N° 181/2023, donde solicita Prórroga por inclemencias climáticas – Contrato PBS/LPN/28/2022, correspondiente a la Obra ***"Construcción Campus de la Universidad Nacional de Itapúa – Plurianual 2022-2023"*** ID N° 410.228, Lote II, adjudicado a San Blas Construcciones SRL.----------

CONSIDERANDO:

Que, la Dirección de Asuntos Jurídicos ha analizado el Memorándum presentado al Dr. Hermenegildo Cohene, Rector de la Universidad Nacional de Itapúa, DGAF N° 076/2023, de fecha 27/07/2023, por el cual la Directora General de Administración y Finanzas, informa que ha recibido Memo DIO N° 181/2023, por el que se solicita inicio de trámites para prórroga de plazo de ejecución del contrato por inclemencias climáticas, de la *"Construcción Campus de la Universidad Nacional de Itapúa – Plurianual 2022 - 2023"* Lote N° II- ID Nº 410.228, adjudicado a la Empresa San Blas Construcciones SRL, y manifiesta que ha verificado las documentaciones necesarias a fin de iniciar los procesos en el Sistema de Información de Contrataciones Públicas (SICP) (DNCP) y solicita la aprobación para dar continuidad a los tramites de prórroga.----------

Que, de acuerdo al Dictamen N° 27/2023 de la Auditoría Interna de la UNI, en donde el Auditor Interno, ha analizado las documentaciones remitidas por medio del Memorándum DGAF N° 076/2023, solicitud de prórroga en la ejecución de Contrato en relación a *"Construcción Campus de la Universidad Nacional de Itapúa – Plurianual 2022 - 2023"* Lote N° II- ID Nº 410.228, adjudicado a la Empresa San Blas Construcciones SRL, según Resolución REC/UOC N° 015/2022; el pedido obedece a que, por inclemencias climáticas, no pudieron ejecutarse algunos rubros previstos, por lo que solicita prórroga por 55 (cincuenta y cinco) días. El decreto 2992 que reglamenta la Ley 2051/03 y su modificatoria ley 3439/07 dice en su Art. 97: "*Cuando por caso fortuito, fuerza mayor debidamente documentado, se haya producido la imposibilidad temporal de ejecutar las obras, los días no trabajados no se computaran dentro del plazo de ejecución*", en base a ello, recomienda al Rector, dar curso a lo solicitado por reunir los criterios técnicos y legales.----------

Que, la Dirección de Asuntos Jurídicos, por medio del Dictamen DAJ - UNI N° 66/2023, recomienda al Señor Rector, **Resolver la Prórroga del Plazo de Ejecución de la Obra por Inclemencias Climáticas** acaecidas durante los meses de setiembre a diciembre 2022 y enero a junio del año en curso, por un plazo de 55 días (cincuenta y cinco) días, solicitados en el informe técnico de la Administradora del Contrato y comprobados por los informes mensuales de la DINAC.---

Que, adoptar las medidas necesarias para el buen gobierno de la Universidad, es atribución del Rector, conforme establece el artículo 21, inciso "h" del Estatuto de la Universidad Nacional de Itapúa. ----------

POR TANTO;

EL RECTOR DE LA UNIVERSIDAD NACIONAL DE ITAPÚA, EN USO DE SUS ATRIBUCIONES Y DEBERES: ----------

R E S U E L V E:

1) **AUTORIZAR** la Prórroga de plazo para la ejecución de la Obra por inclemencia climática, por por un plazo de 55 días (cincuenta y cinco) días, correspondiente al contrato PBS/LPN/28/2022 para ***"Construcción Campus de la Universidad Nacional de Itapúa – Plurianual 2022 - 2023" Lote N° II- ID Nº 410.228***, adjudicado a la Empresa San Blas Construcciones SRL, conforme a los argumentos esgrimidos en el exordio de la presente resolución.----------

2) **COMUNICAR** a quienes corresponda y cumplido archivar. ----------

Universidad Nacional de Itapúa RECTORADO SECRETARIA GENERAL Encarnación - Paraguay

Mg. Sandra Cristaldo Alegre
Secretaria General Interina

Universidad Nacional de Itapúa RECTORADO UNI RECTOR Encarnación - Paraguay

Prof. Dr. Hermenegildo Cohene Velázquez
Rector

Gmail

UOC UNI <contrataciones.uni@gmail.com>

Cedula de Notificación - Prorroga de lluvia.

2 mensajes

UOC UNI <contrataciones.uni@gmail.com> 2 de agosto de 2023, 10:01
Para: sanblas_construcciones@hotmail.com

Buen día, se remite la resolución para su acuse de recibido.

Saludos Cordiales

Unidad Operativa de Contrataciones
Universidad Nacional de Itapúa

Abg. Lorenzo Zacarias Nº 255 c/ Ruta Nº 1-Km 2,5

Tel. (+59571) 206990/1 Interno 140

Encarnación - Paraguay

Visite nuestra página web http://uni.edu.py/

Antes de imprimir este correo, piense si realmente es necesario hacerlo, cuidemos el medio ambiente.

Resolución N° 245_2023.pdf
1288K

San Blas Construcciones S.R.L. <sanblas_construcciones@hotmail.com> 2 de agosto de 2023, 22:17
Para: UOC UNI <contrataciones.uni@gmail.com>

Por la presente confirmo acuse de recibido. Atte.

Obtener Outlook para Android

From: UOC UNI <contrataciones.uni@gmail.com>
Sent: Wednesday, August 2, 2023 4:01:32 PM
To: sanblas_construcciones@hotmail.com <sanblas_construcciones@hotmail.com>
Subject: Cedula de Notificación - Prorroga de lluvia.

[El texto citado está oculto]

Encarnación, 31 de julio de 2023.-

Dictamen de Auditoria N° 27/2023

Según el Memorando del Dirección General de Administración y Finanzas DGAF. N°76/2023 de fecha 27/07/23 en el que solicita prórroga en la ejecución de Contrato en relación a "Construcción Campus y Filial de la Universidad Nacional de Itapúa - Plurianual 2022-2023 ", ID N° 410.228 Lote II, adjudicado a la empresa San Blas Construcciones S.R.L. según Resolución REC/UOC N° 015/2022.

El pedido obedece a que debido a las inclemencias del tiempo en los meses de abril y mayo del corriente, no pudieron ejecutarse algunos rubros previstos, por lo que se solicita una prórroga de 55 (cincuenta y cinco) días, el memorando de referencia anexa registros de precipitaciones diarias de la Dirección de Meteorología e Hidrolodía DINAC, como correspondencia de los días de lluvia.

A efectos el decreto 2992 que reglamenta la Ley 2051/03 y su modificatoria la Ley 3439/07 dice en su Art. 97:

"Cuando por caso fortuito fuerza mayor debidamente documentado, se haya producido la imposibilidad temporal de ejecutar las obras , los días no trabajados no se computarán dentro del plazo de ejecución y serán consideradas prórrogas."

Y reunidos los criterios técnicos, y legales, Recomiendo al Sr. Rector, dar curso a lo solicitado.

Universidad Nacional de Itapúa
Rectorado
Auditoría Interna
Encarnación - Paraguay

Lic. Miguel Martínez Basualdo
Auditor Interno

Encarnación, 24 de julio de 2023

Dictamen N.º 14/2023

Según las notas presentadas por el Contratista San Blas Construcciones S.R.L en las que solicita prórroga por lluvia y humedad en la ejecución de Contrato en relación a la "Construcción Campus de la Universidad Nacional de Itapúa –Plurianual 2022 – 2023", ID N.º 410.228 LOTE N.º II, adjudicado a San Blas Construcciones S.R.L según Resolución REC/UOC N.°015/2022

El pedido de prórroga por lluvia es debido a las precipitaciones y humedad excesiva, por lo que se solicita una prórroga de 55(cincuenta y cinco) días, para lo cual se presenta el registro oficial de precipitaciones de los meses de septiembre a diciembre del año 2022 y de enero a junio del año 2023, registro de la Dirección de Meteorología e Hidrología DINAC.

Visto el Informe de precipitaciones del Fiscal de Obras, presentado el 21 de julio, argumentado con copias del Libro de Obras el cual adjunta.

Del llamado con ID N.º 410.228 "Construcción Campus de la Universidad Nacional de Itapúa– Plurianual 2022 – 2023" –, el Lote N.º 02 "Centro de Documentaciones, Escaleras, Sanitarios FaCEA". En la que fue Adjudicada a la empresa San Blas Construcciones S.R.L.

***La cantidad de lluvias caídas** en los meses de setiembre a diciembre delaño 2.022 y los meses de enero a junio del año 2.023 son de 64 (sesenta y cuatro) días. Y los días efectivas de afectación por lluvias son de **55 (cincuenta y cinco) días**, ya que hubo lluvias los días domingos y días festivos (semana santa) que la contratista no estuvieron trabajando.*

Días de afectación por lluvia son las siguientes

PLANILLA DE REGISTROS DE PRECIPITACIONES – Año 2022 y año 2.023																																
MESES	FECHAS																															Total
	1	2	3	4	5	6	7	8	9	10	11	12	13	14	15	16	17	18	19	20	21	22	23	24	25	26	27	28	29	30	31	
Septiembre 2022																			■									■		■		3
Octubre 2022					■	■				■	■				■				■	■	■							■	■			10
Noviembre 2022												■									■											2
Diciembre 2022	■											■															■					3
Enero 2.023												■	■								■											3
Febrero 2.023		■								■				■								■	■									5
Marzo 2.023	■		■	■											■			■				■			■				■			8
Abril 2.023				■	■							■	■												■							5
Mayo 2023		■			■	■														■						■						5
Junio 2023										■				■	■							■										4
																															Total de lluvias	48

7

Días de afectación por humedad son las siguientes.

Días de afectación por humedad– Año 2022 y Año 2.023																																
MESES	FECHAS																															Total
	1	2	3	4	5	6	7	8	9	10	11	12	13	14	15	16	17	18	19	20	21	22	23	24	25	26	27	28	29	30	31	
Octubre 2022																																1
Noviembre 2022																																1
Diciembre 2022																																2
Enero 2.023																																1
Marzo 2.023																																1
Junio 2023																																1
																															Total	7

Teniendo en cuenta las solicitudes del Contratista, considerando los criterios técnicos recibidos por el Fiscal de Obras, y según lo verificado en el libro de obras los días efectivos de afectación por lluvia son de 48 días y por humedad son 7 días, totalizando así **55 (cincuenta y cinco) días que son los días a considerar como prórroga por lluvia y humedad excesiva,** se recomienda a la directora de Infraestructura y Obras dar inicio al procedimiento institucional para la solicitud de prórroga por lluvia del contrato PBS/LPN/28/2022 resultado del procedimiento de la Licitación Pública Nacional N.º 01/2022.

Lic. Liz Genez
Técnico Administradora de Contratos

Encarnación, 21 de julio de 2.023

Dr. Hermenegildo Cohene Velázquez
Rector de la Universidad Nacional de Itapúa

Ref.: Contratación Directa con número de **ID N° 430.396**, para el **Servicio de Fiscalización de Obras 2023.-**

Me dirijo a Usted y por su intermedio a quién corresponda para presentar mi Informe de Precipitaciones por la Fiscalización de Obras, estipulado según el Manual de Gestión de Contratos de Obras Publicas de la DNCP.

Se adjunta copia del libro de obra de los días de precipitaciones.

Atentamente…

Marcelo N. Allende B.
ARQUITECTO
Reg. N° 2.091

Introducción:

Los meses de desarrollo de este informe de precipitaciones corresponden a los meses de setiembre a diciembre del año 2.022 y los meses de enero a junio del año 2.023.

Desarrollo:

PLANILLA DE REGISTROS DE PRECIPITACIONES - Años 2.022 y 2.023																															
MESES	FECHAS																														TOTAL DE DIAS DE
	1	2	3	4	5	6	7	8	9	10	11	12	13	14	15	16	17	18	19	20	21	22	23	24	25	26	27	28	29	30	31	
Setiem. 2.022																																5
Octubre 2.022																																11
Noviem. 2.022																																5
Diciem. 2.022																																3
Enero 2.023																																5
Febrero 2.023																																5
Marzo 2.023																																9
Abril 2.023																																7
Mayo 2.023																																8
Junio 2.023																																6
Total General de lluvias caidas:																																*64*

- **El contrato con afectación por las lluvias caídas es la siguiente:**

Del llamado con ID N° 410.228 denominado "*Construcción Campus de la Universidad Nacional de Itapúa - Plurianual 2022-2023*" –, adjudicada el Lote N° 02 "Centro de Documentaciones, Escalera, Sanitarios FaCEA". En la que fue Adjudicada a la empresa San Blas Construcciones S.R.L.

La cantidad de lluvias caídas en los meses de setiembre a diciembre del año 2.022 y los meses de enero a junio del año 2.023 son de 64 (sesenta y cuatro) días. *Y los días efectivas de afectación por lluvias son de* ***55 (cincuenta y cinco) días,*** ya que hubo lluvias los días domingos y días festivos *(semana santa)* que la contratista no estuvieron trabajando.

Fotografías:

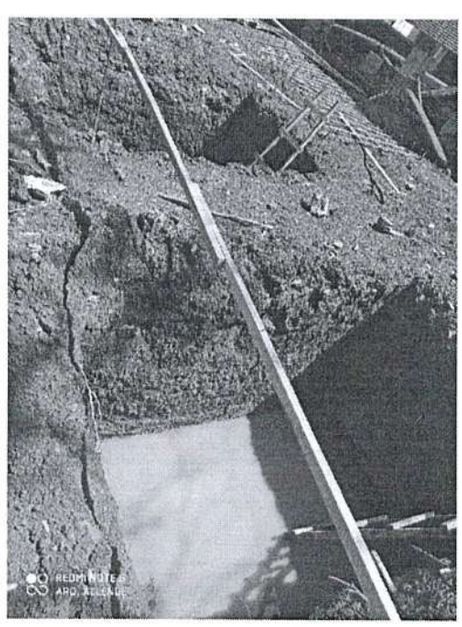

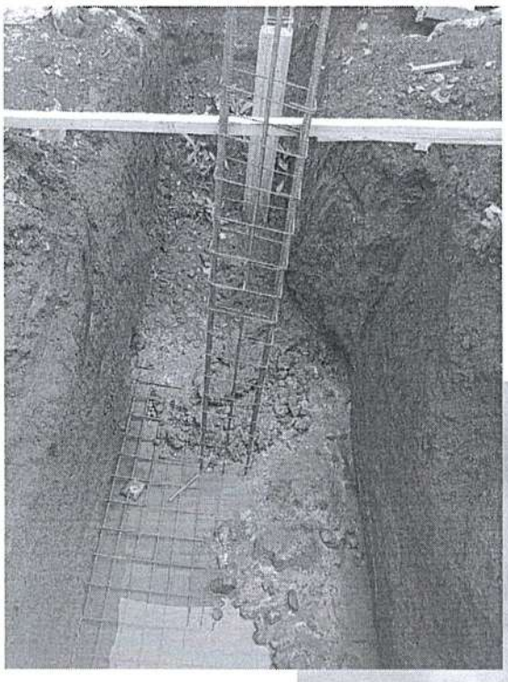

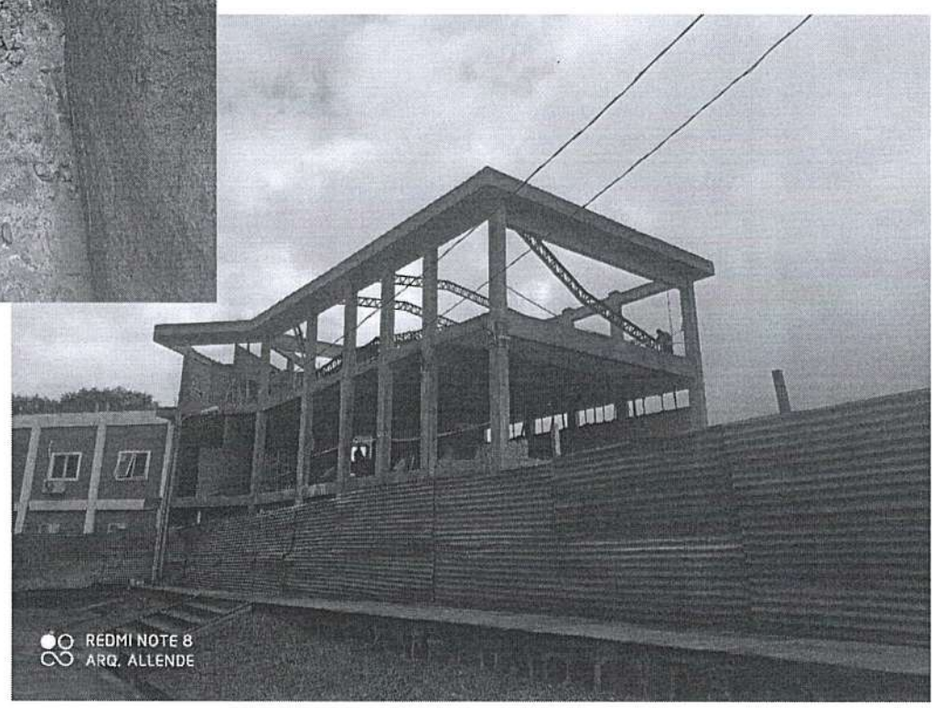

Fin de mi Informe.-

Arq. Marcelo N. Allende B.
ARQUITECTO
Reg. N° 2.0
Fiscal de Obras
21 de julio de 2023

SAN BLAS
CONSTRUCCIONES S.R.L
Cerro Cora casi Antequera – Edificio Don Julio II 2do. Piso Dpto. A
Tel. Fax 071 208 344 – E-mail: sanblas_construcciones@hotmail.com
Encarnación – Paraguay

Encarnación,04 de julio 2023

Señores

Dirección de Infraestructura y Obras

Arq. Myriam Morinigo

Cc. Arq. Marcelo Allende

Universidad Nacional de Itapúa

Obra: "Construcción Campus de la Universidad Nacional DE Itapúa – Plurianual 2022-2023" **Lote 2** Centro de Documentaciones, Escalera, Sanitario FACEA" IDNº 410.228

Referencia: Presentación Registro de Precipitaciones

Me dirijo a Usted y por su intermedio donde corresponda con el fin de solicitar 5 **(cinco) días** de ampliación del plazo de ejecución de obras por precipitaciones y humedad excesiva, para lo cual presentamos el registro oficial de precipitaciones correspondiente al mes de junio del corriente.

Adjuntamos registro diario de la Dirección de Meteorología e Hidrología correspondiente a la ciudad de Encarnación.

Sin otro particular. Atentamente.

Ingcom. Patricia Cáceres
Socia Gerente
San Blas Construcciones S.R.L

SAN BLAS
Construcciones S R L
RUC 80054285-1

DIRECCION DE METEOROLOGIA E HIDROLOGIA

Dpto. de Servicios Meteorológicos e Hidrológicos para el Público

REGISTRO DE PRECIPITACIÓN DIARIA (mm) AÑO 2023

Localidad	Latitud Sur	Longitud Oeste	Elevación
ENCARNACIÓN	27° 18' 14,70"	55° 53' 46,80"	90 m s.n.m.m

Mes / Día	Enero	Febrero	Marzo	Abril	Mayo	Junio	Julio	Agosto	Setiembre	Octubre	Noviembre	Diciembre
1						0,0						
2						0,0						
3						0,0						
4						0,0						
5						0,0						
6						0,0						
7						0,0						
8						0,0						
9						0,0						
10						23,6						
11						0,0						
12						0,0						
13						0,0						
14						7,6						
15						4,6						
16						0,0						
17						0,0						
18						0,0						
19						0,0						
20						0,4						
21						0,0						
22						5,3						
23						0,0						
24						0,0						
25						0,0						
26						0,0						
27						0,0						
28						0,7						
29						0,0						
30						0,0						
31												
Total						42						
Máx. 24h						23,6						
Día Máx.						10						

Referencias: 0,0 sin precipitación; T precipitación no medible (Trazas); - sin datos de precipitación

SAN BLAS
CONSTRUCCIONES S.R.L
Cerro Cora casi Antequera – Edificio Don Julio II 2do. Piso Dpto. A
Tel. Fax 071 208 344 – E-mail: sanblas_construcciones@hotmail.com
Encarnación – Paraguay

Encarnación,07 de junio 2023

Señores

Dirección de Infraestructura y Obras

Arq. Myriam Morinigo

Cc. Arq. Marcelo Allende

Universidad Nacional de Itapúa

Obra: "Construcción Campus de la Universidad Nacional DE Itapúa – Plurianual 2022-2023" **Lote 2** Centro de Documentaciones, Escalera, Sanitario FACEA" IDNº 410.228

Referencia: Presentación Registro de Precipitaciones

Me dirijo a Usted y por su intermedio donde corresponda con el fin de solicitar 5 **(CINCO) días** de ampliación del plazo de ejecución de obras por precipitaciones y humedad excesiva, para lo cual presentamos el registro oficial de precipitaciones correspondiente al mes de mayo del corriente.

Adjuntamos registro diario de la Dirección de Meteorología e Hidrología correspondiente a la ciudad de Encarnación.

Sin otro particular. Atentamente.

Ing. Civil Guillermo Estecho
Socio Gerente
San Blas Construcciones S.R.L.

SAN BLAS
Construcciones S.R.L.
RUC: 80058285-1

DIRECCION DE METEOROLOGIA E HIDROLOGIA

Dpto. de Servicios Meteorológicos e Hidrológicos para el Público

REGISTRO DE PRECIPITACIÓN DIARIA (mm) AÑO 2023

Localidad	Latitud Sur	Longitud Oeste	Elevación
ENCARNACIÓN	27° 18' 14,70"	55° 53' 46,80"	90 m s.n.m.m

Mes / Día	Enero	Febrero	Marzo	Abril	Mayo	Junio	Julio	Agosto	Setiembre	Octubre	Noviembre	Diciembre
1					18,0							
2					26,6							
3					0,0							
4					T							
5					19,6							
6					19,8							
7					58,2							
8					0,0							
9					0,0							
10					0,0							
11					0,0							
12					0,0							
13					0,0							
14					0,0							
15					0,0							
16					0,0							
17					0,0							
18					0,0							
19					0,0							
20					3,5							
21					5,5							
22					0,0							
23					0,0							
24					0,0							
25					0,0							
26					18,0							
27					T							
28					0,0							
29					0,0							
30					0,0							
31					0,0							
Total					169							
Máx. 24h					58,2							
Día Máx.					7							

Referencias: 0,0 sin precipitación; T precipitación no medible (Trazas); - sin datos de precipitación

SAN BLAS
CONSTRUCCIONES S.R.L
Cerro Cora casi Antequera – Edificio Don Julio II 2do. Piso Dpto. A
Tel. Fax 071 208 344 – E-mail: sanblas_construcciones@hotmail.com
Encarnación – Paraguay

Encarnación, 05 de mayo de 2023

Señores
Dirección de Infraestructura y Obras
Arq. Myriam Morinigo
Universidad Nacional de Itapúa
Contrato: "Construcción Campus de la Universidad Nacional de Itapúa– Plurianual 2022-2023" **Lote N° 2** IDN° 410228.
Referencia: Presentación Registro de Precipitaciones

Me dirijo a Usted y por su intermedio donde corresponda con el fin de solicitar **7 (siete) días** de ampliación del plazo de ejecución de obras por precipitaciones y humedad excesiva, para lo cual presentamos el registro oficial de precipitaciones correspondiente al mes de abril del corriente.

Adjuntamos registro diario de la Dirección de Meteorología e Hidrología correspondiente a la ciudad de Encarnación.

Sin otro particular. Atentamente.

Ing. Civil Guillermo Esteche
Socio Gerente
San Blas Construcciones S.R.L.

SAN BLAS
Construcciones S.R.L.
RUC: 80054265-1

DIRECCION DE METEOROLOGIA E HIDROLOGIA

Dpto. de Servicios Meteorológicos e Hidrológicos para el Público

REGISTRO DE PRECIPITACIÓN DIARIA (mm) AÑO 2023

Localidad	Latitud Sur	Longitud Oeste	Elevación
ENCARNACIÓN	27° 18' 14,70"	55° 53' 46,80"	90 m s,n,m,m

Mes / Día	Enero	Febrero	Marzo	Abril	Mayo	Junio	Julio	Agosto	Setiembre	Octubre	Noviembre	Diciembre
1				0,0								
2				0,0								
3				0,0								
4				6,5								
5				12,6								
6				2,4								
7				0,0								
8				0,0								
9				0,0								
10				0,0								
11				0,0								
12				44,5								
13				22,7								
14				0,0								
15				0,0								
16				29,0								
17				0,0								
18				0,0								
19				0,0								
20				0,0								
21				0,0								
22				0,0								
23				0,0								
24				0,0								
25				24,0								
26				0,0								
27				0,0								
28				0,0								
29				0,0								
30				0,0								
31												
Total				142								
Máx. 24h				44,5								
Día Máx.				12								

Referencias: 0,0 sin precipitación; T precipitación no medible (Trazas); - sin datos de precipitación

SAN BLAS
CONSTRUCCIONES S.R.L
Cerro Cora casi Antequera – Edificio Don Julio II 2do. Piso Dpto. A
Tel. Fax 071 208 344 – E-mail: sanblas_construcciones@hotmail.com
Encarnación – Paraguay

Encarnación,04 de abril 2023

Señores

Dirección de Infraestructura y Obras

Arq. Myriam Morinigo

Universidad Nacional de Itapúa

Obra: "Construcción Campus de la Universidad Nacional DE Itapúa – Plurianual 2022-2023" **Lote 2** Centro de Documentaciones, Escalera, Sanitario FACEA" IDN° 410.228

Referencia: Presentación Registro de Precipitaciones

Me dirijo a Usted y por su intermedio donde corresponda con el fin de solicitar **9 (nueve) días** de ampliación del plazo de ejecución de obras por precipitaciones y humedad excesiva, para lo cual presentamos el registro oficial de precipitaciones correspondiente al mes de marzo del corriente.

Adjuntamos registro diario de la Dirección de Meteorología e Hidrología correspondiente a la ciudad de Encarnación.

Sin otro particular. Atentamente.

Ing. Civil Guillermo Esteche
Socio Gerente
San Blas Construcciones S.R.L.

SAN BLAS
Construcciones S.R.L.
RUC: 80054285-1

DIRECCION DE METEOROLOGIA E HIDROLOGIA

Dpto. de Servicios Meteorológicos e Hidrológicos para el Público

REGISTRO DE PRECIPITACIÓN DIARIA (mm) AÑO 2023

Localidad	Latitud Sur	Longitud Oeste	Elevación
ENCARNACIÓN	27° 18' 14,70"	55° 53' 46,80"	90 m s.n.m.m

Mes / Día	Enero	Febrero	Marzo	Abril	Mayo	Junio	Julio	Agosto	Setiembre	Octubre	Noviembre	Diciembre
1			3,1									
2			T									
3			5,8									
4			11,0									
5			0,0									
6			0,0									
7			0,0									
8			0,0									
9			0,0									
10			0,0									
11			0,0									
12			0,0									
13			0,0									
14			T									
15			5,8									
16			T									
17			T									
18			15,5									
19			1,0									
20			0,0									
21			0,0									
22			3,0									
23			0,0									
24			0,0									
25			28,0									
26			0,0									
27			0,0									
28			0,0									
29			28,3									
30			0,0									
31			0,0									
Total			102									
Máx. 24h			28,3									
Día Máx.			29									

Referencias: 0,0 sin precipitación; T precipitación no medible (Trazas); - sin datos de precipitación

SAN BLAS
CONSTRUCCIONES S.R.L
Cerro Cora casi Antequera – Edificio Don Julio II 2do. Piso Dpto. A
Tel. Fax 071 208 344 – E-mail: sanblas_construcciones@hotmail.com
Encarnación – Paraguay

Encarnación, 07 de marzo de 2023

Señores

Dirección de Infraestructura y Obras

Arq. Myriam Morinigo

Universidad Nacional de Itapúa

Contrato: "Construcción de Campus de la Universidad Nacional de Itapúa – Plurianual 2022-2023" Lote 2 Centro de Documentaciones, Escalera, Sanitario FACEA" **IDNº 410228**

Referencia: Presentación Registro de Precipitaciones

Me dirijo a Usted y por su intermedio donde corresponda con el fin de solicitar **5 (cinco) días** de ampliación del plazo de ejecución de obras por precipitaciones y humedad excesiva, para lo cual presentamos el registro oficial de precipitaciones correspondiente al mes de febrero del corriente.

Adjuntamos registro diario de la Dirección de Meteorología e Hidrología correspondiente a la ciudad de Encamación.

Sin otro particular. Atentamente

Ing.com. Patricia Cáceres
Socia Gerente
San Blas Construcciones S.R.L.
SAN BLAS
Construcciones S.R.L.
RUC: 80054285-1

DIRECCION DE METEOROLOGIA E HIDROLOGIA

Dpto. de Servicios Meteorológicos e Hidrológicos para el Público

REGISTRO DE PRECIPITACIÓN DIARIA (mm) AÑO 2023

Localidad	Latitud Sur	Longitud Oeste	Elevación
ENCARNACIÓN	27° 18' 14,70"	55° 53' 46,80"	90 m s.n.m.m

Mes / Día	Enero	Febrero	Marzo	Abril	Mayo	Junio	Julio	Agosto	Setiembre	Octubre	Noviembre	Diciembre
1		0,0										
2		6,0										
3		0,0										
4		0,0										
5		0,0										
6		0,0										
7		0,0										
8		0,0										
9		0,0										
10		6,4										
11		0,0										
12		0,0										
13		0,0										
14		37,0										
15		0,0										
16		T										
17		0,0										
18		0,0										
19		0,0										
20		0,0										
21		0,0										
22		6,2										
23		6,2										
24		0,0										
25		0,0										
26		0,0										
27		0,0										
28		0,0										
29												
30												
31												
Total		62										
Máx. 24h		37										
Día Máx.		14										

Referencias: 0,0 sin precipitación; T precipitación no medible (Trazas); - sin datos de precipitación

SAN BLAS
CONSTRUCCIONES S.R.L
Cerro Cora casi Antequera – Edificio Don Julio II 2do. Piso Dpto. A
Tel. Fax 071 208 344 – E-mail: sanblas_construcciones@hotmail.com
Encarnación – Paraguay

Encarnación, 06 de febrero de 2023

Señores

Dirección de Infraestructura y Obras

Arq. Myriam Morinigo

Universidad Nacional de Itapúa

Contrato: "Construcción Campus de la Universidad Nacional de Itapúa– Plurianual 2022-2023" **Lote Nº 2** IDNº 410228.

Referencia: Presentación Registro de Precipitaciones

Me dirijo a Usted y por su intermedio donde corresponda con el fin de solicitar **4 (cuatro) días** de ampliación del plazo de ejecución de obras por precipitaciones y humedad excesiva, para lo cual presentamos el registro oficial de precipitaciones correspondiente al mes de enero del corriente.

Adjuntamos registro diario de la Dirección de Meteorología e Hidrología correspondiente a la ciudad de Encarnación.

Sin otro particular. Atentamente.

DIRECCION NACIONAL DE
AERONAUTICA CIVIL

GOBIERNO NACIONAL

DIRECCION DE METEOROLOGIA E HIDROLOGIA

Dpto. de Servicios Meteorológicos e Hidrológicos para el Público

REGISTRO DE PRECIPITACIÓN DIARIA (mm) AÑO 2023

Localidad	Latitud Sur	Longitud Oeste	Elevación
ENCARNACIÓN	27° 18' 14,70"	55° 53' 46,80"	90 m s,n,m,m

Mes / Día	Enero	Febrero	Marzo	Abril	Mayo	Junio	Julio	Agosto	Setiembre	Octubre	Noviembre	Diciembre
1	14,0											
2	0,0											
3	0,5											
4	0,0											
5	0,0											
6	0,0											
7	0,0											
8	0,0											
9	0,0											
10	0,0											
11	0,0											
12	39,5											
13	12,2											
14	0,0											
15	0,0											
16	0,0											
17	0,0											
18	0,0											
19	0,0											
20	0,0											
21	11,4											
22	0,0											
23	0,0											
24	0,0											
25	0,0											
26	0,0											
27	0,0											
28	0,0											
29	0,0											
30	0,0											
31	0,0											
Total	78											
Máx. 24h	39,5											
Día Máx.	12											

Referencias: 0,0 sin precipitación; T precipitación no medible (Trazas); - sin datos de precipitación

SAN BLAS
CONSTRUCCIONES S.R.L
Cerro Cora casi Antequera – Edificio Don Julio II 2do. Piso Dpto. A
Tel. Fax 071 208 344 – E-mail: sanblas_construcciones@hotmail.com
Encarnación – Paraguay

Encarnación, 06 de enero del 2023

Señores
Dirección de Infraestructura y Obras
Arq. Myriam Morinigo
Universidad Nacional de Itapúa
Contrato: "Construcción Campus de la Universidad Nacional de Itapúa– Plurianual 2022-2023" **Lote Nº 2** IDNº 410228.
Referencia: Presentación Registro de Precipitaciones

Me dirijo a Usted y por su intermedio donde corresponda con el fin de solicitar **5 (cinco) días** de ampliación del plazo de ejecución de obras por precipitaciones y humedad excesiva, para lo cual presentamos el registro oficial de precipitaciones correspondiente al mes de diciembre del corriente.

Adjuntamos registro diario de la Dirección de Meteorología e Hidrología correspondiente a la ciudad de Encarnación.

Sin otro particular. Atentamente.

Ing.com. Patricia Cáceres
Socia Gerente
San Blas Construcciones S.R.L

SAN BLAS
Construcciones S.R.L
RUC: 80054265-1

DIRECCIÓN NACIONAL DE AERONAUTICA CIVIL

GOBIERNO NACIONAL

DIRECCION DE METEOROLOGIA E HIDROLOGIA

Dpto. de Servicios Meteorológicos e Hidrológicos para el Público

REGISTRO DE PRECIPITACIÓN DIARIA (mm) AÑO 2022

Localidad	Latitud Sur	Longitud Oeste	Elevación
ENCARNACIÓN	27° 18' 14,70"	55° 53' 46,80"	90 m s.n.m.m

Mes / Día	Enero	Febrero	Marzo	Abril	Mayo	Junio	Julio	Agosto	Setiembre	Octubre	Noviembre	Diciembre
1												5,6
2												0,0
3												0,0
4												0,0
5												0,0
6												0,0
7												0,0
8												0,0
9												0,0
10												0,0
11												0,0
12												34,4
13												0,0
14												0,0
15												0,0
16												0,0
17												0,0
18												0,0
19												0,0
20												0,0
21												0,0
22												0,0
23												0,0
24												0,0
25												0,0
26												0,0
27												52,8
28												0,0
29												0,0
30												0,0
31												0,0
Total												92,8
Máx. 24h												52,8
Día Máx.												27

Referencias: 0,0 sin precipitación; T precipitación no medible (Trazas); - sin datos de precipitación

Cnel. Lopez N° 1.080 c/ De la Conquista
Email: servicios.meteorologicos@meteorologia.gov.py
Tel. 021-4381192
Asunción - Paraguay

SAN BLAS
CONSTRUCCIONES S.R.L
Cerro Cora casi Antequera – Edificio Don Julio II 2do. Piso Dpto. A
Tel. Fax 071 208 344 – E-mail: sanblas_construcciones@hotmail.com
Encarnación – Paraguay

Encarnación, 07 de diciembre del 2022

Señores
Dirección de Infraestructura y Obras
Arq. Myriam Morinigo
Universidad Nacional de Itapúa
Contrato: "Construcción Campus de la Universidad Nacional de Itapúa– Plurianual 2022-2023" **Lote N° 2** IDN° 410228.
Referencia: Presentación Registro de Precipitaciones

Me dirijo a Usted y por su intermedio donde corresponda con el fin de solicitar **3 (tres) días** de ampliación del plazo de ejecución de obras por precipitaciones y humedad excesiva, para lo cual presentamos el registro oficial de precipitaciones correspondiente al mes de noviembre del corriente.

Adjuntamos registro diario de la Dirección de Meteorología e Hidrología correspondiente a la ciudad de Encarnación.

Sin otro particular. Atentamente.

Ing.com. Patricio Cáceres
Socio Gerente
San Blas Construcciones S.R.L.

SAN BLAS
Construcciones S.R.L.
RUC: [illegible]

DIRECCION DE METEOROLOGIA E HIDROLOGIA

Dpto. de Servicios Meteorológicos e Hidrológicos para el Público

REGISTRO DE PRECIPITACIÓN DIARIA (mm) AÑO 2022

Localidad	Latitud Sur	Longitud Oeste	Elevación
ENCARNACION	27° 18' 14,70"	55° 53' 46,80"	90 m s.n.m.m

Mes / Día	Enero	Febrero	Marzo	Abril	Mayo	Junio	Julio	Agosto	Setiembre	Octubre	Noviembre	Diciembre
1											0,0	
2											0,0	
3											0,0	
4											0,0	
5											0,0	
6											0,0	
7											0,0	
8											0,0	
9											0,0	
10											0,8	
11											0,0	
12											37,5	
13											4,9	
14											0,0	
15											0,0	
16											0,0	
17											0,0	
18											0,0	
19											0,0	
20											40,4	
21											9,2	
22											0,0	
23											0,0	
24											0,0	
25											0,0	
26											0,0	
27											0,0	
28											0,0	
29											0,0	
30											0,0	
31												
Total											93	
Máx. 24h											40,4	
Día Máx.											20	

Referencias: 0,0 sin precipitación; T precipitación no medible (Trazas); - sin datos de precipitación

Ing. Miguel Angel Amarilla
Jefe Dpto. Serv. Met. e Hid. para el Público
DMA - DINAC

SAN BLAS
CONSTRUCCIONES S.R.L
Cerro Cora casi Antequera – Edificio Don Julio II 2do. Piso Dpto. A
Tel. Fax 071 208 344 – E-mail: sanblas_construcciones@hotmail.com
Encarnación – Paraguay

Encarnación, 07 de noviembre de 2022

Señores
Dirección de Infraestructura y Obras
Arq. Myriam Morinigo
Universidad Nacional de Itapúa
Contrato: "Construcción Campus de la Universidad Nacional de Itapúa– Plurianual 2022-2023" **Lote Nº 2** IDN° 410228.
Referencia: Presentación Registro de Precipitaciones

Me dirijo a Usted y por su intermedio donde corresponda con el fin de solicitar **11 (once) días** de ampliación del plazo de ejecución de obras por precipitaciones y humedad excesiva, para lo cual presentamos el registro oficial de precipitaciones correspondiente al mes de octubre del corriente.

Adjuntamos registro diario de la Dirección de Meteorología e Hidrología correspondiente a la ciudad de Encarnación.

Sin otro particular. Atentamente.

Ing.Com. Patricia Cáceres
Socia Gerente
San Blas Construcciones S.R.L.

SAN BLAS
Construcciones S.R.L.
RUC: 80054285-1

DIRECCION DE METEOROLOGIA E HIDROLOGIA

Dpto. de Servicios Meteorológicos e Hidrológicos para el Público

REGISTRO DE PRECIPITACIÓN DIARIA (mm) AÑO 2022

Localidad	Latitud Sur	Longitud Oeste	Elevación
ENCARNACIÓN	27° 18' 14,70"	55° 53' 46,80"	90 m s,n,m,m

Mes / Día	Enero	Febrero	Marzo	Abril	Mayo	Junio	Julio	Agosto	Setiembre	Octubre	Noviembre	Diciembre
1										0,0		
2										0,0		
3										0,0		
4										0,0		
5										63,4		
6										2,8		
7										0,0		
8										0,0		
9										0,0		
10										9,9		
11										4,2		
12										0,0		
13										0,0		
14										0,0		
15										16,4		
16										0,0		
17										0,0		
18										0,0		
19										31,4		
20										53,5		
21										1,4		
22										0,0		
23										0,0		
24										0,0		
25										0,0		
26										0,0		
27										0,0		
28										1,6		
29										2,4		
30										2,0		
31										0,0		
Total										189		
Máx. 24h										63,4		
Día Máx.										5		

Referencias: 0,0 sin precipitación; T precipitación no medible (Trazas); - sin datos de precipitación

Ing. Mario Nocito Armirilli
Jefe Dpto. Serv. Met e Hid. para el Público
DMH - DINAC

Cnel. Lopez N° 1.080 c/ De la Conquista
Email: lourdes.aveiro@meteorologia.gov.py
diana.gomez@meteorologia.gov.py

Tel. 021-4381192
Asunción - Paraguay

SAN BLAS
CONSTRUCCIONES S.R.L
Cerro Cora casi Antequera – Edificio Don Julio II 2do. Piso Dpto. A
Tel. Fax 071 208 344 – E-mail: sanblas_construcciones@hotmail.com
Encarnación – Paraguay

Encarnación, 07 de octubre de 2022

Señores
Dirección de Infraestructura y Obras
Arq. Myriam Morinigo
Universidad Nacional de Itapúa
Contrato: "Construcción Campus de la Universidad Nacional de Itapúa– Plurianual 2022-2023" **Lote Nº 2** IDN° 410228.
Referencia: Presentación Registro de Precipitaciones

Me dirijo a Usted y por su intermedio donde corresponda con el fin de solicitar **3 (tres) días** de ampliación del plazo de ejecución de obras por precipitaciones y humedad excesiva, para lo cual presentamos el registro oficial de precipitaciones correspondiente al mes de septiembre del corriente.

Adjuntamos registro diario de la Dirección de Meteorología e Hidrología correspondiente a la ciudad de Encarnación.

Sin otro particular. Atentamente.

Arq.com. Patricia Cáceres
Socia Gerente
San Blas Construcciones S.R.L

SAN BLAS
Construcciones S.R.L
RUC: 80054285-1

DIRECCION DE METEOROLOGIA E HIDROLOGIA

Dpto. de Servicios Meteorológicos e Hidrológicos para el Público

REGISTRO DE PRECIPITACIÓN DIARIA (mm) AÑO 2022

Localidad	Latitud Sur	Longitud Oeste	Elevación
ENCARNACIÓN	27° 18' 14,70"	55° 53' 46,80"	90 m s,n,m,m

Mes / Día	Enero	Febrero	Marzo	Abril	Mayo	Junio	Julio	Agosto	Setiembre	Octubre	Noviembre	Diciembre
1									35,8			
2									0,0			
3									0,0			
4									0,0			
5									0,0			
6									0,0			
7									0,0			
8									0,0			
9									T			
10									0,0			
11									0,0			
12									0,0			
13									0,0			
14									0,0			
15									0,0			
16									0,0			
17									0,0			
18									24,4			
19									6,4			
20									0,0			
21									0,0			
22									0,0			
23									0,0			
24									0,0			
25									0,0			
26									0,0			
27									0,0			
28									7,0			
29									T			
30									2,8			
31												
Total									76			
Máx. 24h									35,8			
Día Máx.									1			

Referencias: 0.0 sin precipitación; T precipitación no medible (Trazas); - sin datos de precipitación

UNIVERSIDAD NACIONAL DE ITAPÚA
DIRECCIÓN DE INFRAESTRUCTURAS Y OBRAS

LIBRO DE OBRA

N° 0000006

OBRA: Licitación Pública Nacional N° 01/2022 para Construcción Campus de la Universidad Nacional de Itapúa - Plurianual 2022-2023. ID 410.228 **LOTE N°2**

ID- CONTRATO: IDN° 410228 N° CONTRATO: PBS/LPN/28/2022

UBICACIÓN: UNIVERSIDAD NACIONAL DE ITAPÚA- Centro de Documentaciones, Escalera, Sanitarios FaCEA

CONTRATISTA : SAN BLAS CONSTRUCCIONES S.R.L.

FISCALIZACIÓN: Arq. Marcelo Allende

ACTIVIDADES

FECHA: 13.09.22 **ESTADO DEL TIEMPO:**

Se realizó el hormigonado de las zapatas n° 21 y 22 y del encadenado inferior

Ing. Civil Guillermo Esteche
Socio Gerente
San Blas Construcciones S.R.L.
SAN BLAS

CONTRATISTA

Arq. Marcelo N. Allende B.
Reg. M.O.P.C. N°. 2.091
FISCAL DE OBRAS

ACTIVIDADES CANTIDAD DE PERSONAL.

FECHA: 19.09.22 **ESTADO DEL TIEMPO:** LLUVIOSO

Sin actividades por presencia de precipitaciones.

Ing. Civil Guillermo Esteche
Socio Gerente
San Blas Construcciones S.R.L.
SAN BLAS

CONTRATISTA

Arq. Marcelo N. Allende B.
Reg. M.O.P.C. N° 2.091
FISCAL DE OBRAS
FISCAL

UNIVERSIDAD NACIONAL DE ITAPÚA
DIRECCIÓN DE INFRAESTRUCTURAS Y OBRAS

LIBRO DE OBRA

N° 0000010

OBRA: Licitación Pública Nacional N° 01/2022 para Construcción Campus de la Universidad Nacional de Itapúa - Plurianual 2022-2023. ID 410.228 **LOTE N°2**

ID- CONTRATO: IDN° 410228 N° CONTRATO: PBS/LPN/28/2022

UBICACIÓN: UNIVERSIDAD NACIONAL DE ITAPÚA- Centro de Documentaciones, Escalera, Sanitarios FaCEA

CONTRATISTA : SAN BLAS CONSTRUCCIONES S.R.L.

FISCALIZACIÓN: Arq. Marcelo Allende.

ACTIVIDADES

FECHA: 27.09.22 **ESTADO DEL TIEMPO:** Bueno

Continúa el armado y encofrado de columnas y del encadenado inferior.

Se realiza el hormigonado del encadenado inferior y las columnas P8, P7, P6, P5, P4, P3, P2, P11, P16 y P17 de la planta baja con la previa verificación del fiscal de obras y la contratante.

Ing. Civil Guillermo Esteche
Socio Gerente
San Blas Construcciones S.R.L.

CONTRATISTA

Arq. Marcelo N. Allende B.
Reg. M.O.P.C. N° 2.091
FISCAL DE OBRAS

ACTIVIDADES CANTIDAD DE PERSONAL:

FECHA: 28.09.22 **ESTADO DEL TIEMPO:** Lluvioso

Sin actividades por presencia de precipitaciones.

Ing. Civil Guillermo Esteche
Socio Gerente
San Blas Construcciones S.R.L.

CONTRATISTA

Arq. Marcelo N. Allende B.
Reg. M.O.P.C. N° 2.091
FISCAL DE OBRAS
FISCAL

UNIVERSIDAD NACIONAL DE ITAPÚA
DIRECCIÓN DE INFRAESTRUCTURAS Y OBRAS

LIBRO DE OBRA

Nº 0000011

OBRA: Licitación Pública Nacional Nº 01/2022 para Construcción Campus de la Universidad Nacional de Itapúa - Plurianual 2022-2023. ID 410.228 **LOTE Nº2**

ID- CONTRATO: IDNº 410228 Nº CONTRATO: PBS/LPN/28/2022

UBICACIÓN: UNIVERSIDAD NACIONAL DE ITAPÚA- Centro de Documentaciones, Escalera, Sanitarios FaCEA

CONTRATISTA : SAN BLAS CONSTRUCCIONES S.R.L.

FISCALIZACIÓN: Arq. Marcelo Allende.

ACTIVIDADES .

FECHA: 29/09/1/22 **ESTADO DEL TIEMPO:** NUBLADO

Se realiza el colado de hormigón de los columnas nº26, nº25, nº24, nº23, nº22, nº21, nº27, nº20, nº18, nº12, nº1 y nº19. de la planta baja con la previa autorización y verificación del fiscal de obras y la contratante.

Ing. Civil Guillermo Esteche
Socio Gerente
San Blas Construcciones S.R.L.
SAN BLAS
Construcciones S.R.L.
RUC: 80031785-1

CONTRATISTA

Arq. Marcelo N. Allende B.
Reg. M.O.P.C. Nº 2.091
FISCAL DE OBRAS

ACTIVIDADES CANTIDAD DE PERSONAL:

FECHA: 30/09/1/22 **ESTADO DEL TIEMPO:** LLUVIOSO

Sin actividades por presencia de precipitaciones.

Ing. Civil Guillermo Esteche
Socio Gerente
San Blas Construcciones S.R.L.
SAN BLAS
Construcciones S.R.L.
RUC: 80031785-1

CONTRATISTA

Arq. Marcelo N. Allende B.
Reg. M.O.P.C. Nº 2.091
FISCAL DE OBRAS

FISCAL

UNIVERSIDAD NACIONAL DE ITAPÚA
DIRECCIÓN DE INFRAESTRUCTURAS Y OBRAS

LIBRO DE OBRA

Nº 0000013

OBRA: Licitación Pública Nacional Nº 01/2022 para Construcción Campus de la Universidad Nacional de Itapúa - Plurianual 2022-2023. ID 410.228 **LOTE Nº2**

ID- CONTRATO: IDNº 410228 Nº CONTRATO: PBS/LPN/28/2022

UBICACIÓN: UNIVERSIDAD NACIONAL DE ITAPÚA- Centro de Documentaciones, Escalera, Sanitarios FaCEA

CONTRATISTA : SAN BLAS CONSTRUCCIONES S.R.L.

FISCALIZACIÓN: Arq. Marcelo Allende

ACTIVIDADES

FECHA: 04./.10./.22 **ESTADO DEL TIEMPO:**

Continúa el armado y encofrado de vigas de la primera losa. La contratante provee el plano estructural de tabiques y losa de fondo para montacargas e inicia la excavación.

Ing. Civil Guillermo Esteche
Socio Gerente
San Blas Construcciones S.R.L.
SAN BLAS Construcciones S.R.L.
CONTRATISTA

Arq. Marcelo N. Allende S.
Reg. M.O.P.C. Nº 2.091
FISCAL DE OBRAS
FISCAL

ACTIVIDADES

FECHA: 05./10./22 CANTIDAD DE PERSONAL: **ESTADO DEL TIEMPO:**

Sin actividades por precipitaciones.

Ing. Civil Guillermo Esteche
Socio Gerente
San Blas Construcciones S.R.L.
SAN BLAS Construcciones S.R.L.
CONTRATISTA

Arq. Marcelo N. Allende S.
Reg. M.O.P.C. Nº 2.091
FISCAL DE OBRAS

UNIVERSIDAD NACIONAL DE ITAPÚA
DIRECCIÓN DE INFRAESTRUCTURAS Y OBRAS

LIBRO DE OBRA

Nº 0000014

OBRA: Licitación Pública Nacional Nº 01/2022 para Construcción Campus de la Universidad Nacional de Itapúa - Plurianual 2022-2023. ID 410.228 **LOTE Nº2**

ID- CONTRATO: IDNº 410228 Nº CONTRATO: PBS/LPN/28/2022

UBICACIÓN: UNIVERSIDAD NACIONAL DE ITAPÚA- Centro de Documentaciones, Escalera, Sanitarios FaCEA

CONTRATISTA : SAN BLAS CONSTRUCCIONES S.R.L.

FISCALIZACIÓN:

ACTIVIDADES

FECHA: 06/10/22 **ESTADO DEL TIEMPO:** LLUVIOSO

Sin actividades por precipitaciones

Ing. Civil Guillermo Esteche
Socio Gerente
San Blas Construcciones S.R.L.
SAN BLAS Construcciones S.R.L. RUC: 80054285-1

CONTRATISTA

Arq. Marcelo N. Allende B.
Reg. M.O.P.C. Nº 2.091
FISCAL DE OBRAS

FISCAL

ACTIVIDADES CANTIDAD DE PERSONAL:

FECHA: 07/10/22 **ESTADO DEL TIEMPO:**

* Según nota presentada por la contratista en la fecha, se le nombra a la Ingeniera Civil Antonella Espinoza, con CI Nº: 4.086.069 y Reg. MOPC Nº: 4262 como residente de obra.

Ing. Civil Guillermo Esteche
Socio Gerente
San Blas Construcciones S.R.L.
SAN BLAS Construcciones S.R.L. RUC: 80054285-1

CONTRATISTA

Arq. Marcelo N. Allende B.
Reg. M.O.P.C. Nº 2.091
FISCAL DE OBRAS

FISCAL

UNIVERSIDAD NACIONAL DE ITAPÚA
DIRECCIÓN DE INFRAESTRUCTURAS Y OBRAS

LIBRO DE OBRA

N° 0000015

OBRA: Licitación Pública Nacional N° 01/2022 para Construcción Campus de la Universidad Nacional de Itapúa - Plurianual 2022-2023. ID 410.228 **LOTE N°2**

ID- CONTRATO: IDN° 410228 N° CONTRATO: PBS/LPN/28/2022

UBICACIÓN: UNIVERSIDAD NACIONAL DE ITAPÚA- Centro de Documentaciones, Escalera, Sanitarios FaCEA

CONTRATISTA : SAN BLAS CONSTRUCCIONES S.R.L.

FISCALIZACIÓN: Arq. Marcelo Allende.

ACTIVIDADES

FECHA: 08.1.10.1.22 **ESTADO DEL TIEMPO:**

Se realizo el colado de hormigón del encadenado interior.
Se realizo el colado de hormigón de tabiques y losa solicitados para el montacargas con previa autorización y verificación del Fiscal y la contratante

Antonella Espinoza
Ingeniera Civil
Reg. MOPC N°: 4262
CONTRATISTA

Arq. Marcelo N. Allende
Reg. M.O.P.C. N° 2.091
FISCAL DE OBRAS FISCAL

ACTIVIDADES CANTIDAD DE PERSONAL:

FECHA: 10.1.10.1.22 **ESTADO DEL TIEMPO:** LLUVIOSO

Sin actividades por precipitaciones

Antonella Espinoza
Ingeniera Civil
Reg. MOPC N° 4262
CONTRATISTA

Arq. Marcelo N. Allende
Reg. M.O.P.C. N° 2.091
FISCAL DE OBRAS FISCAL

UNIVERSIDAD NACIONAL DE ITAPÚA
DIRECCIÓN DE INFRAESTRUCTURAS Y OBRAS

LIBRO DE OBRA

N° 0000016

OBRA: Licitación Pública Nacional N° 01/2022 para Construcción Campus de la Universidad Nacional de Itapúa - Plurianual 2022-2023. ID 410.228 **LOTE N°2**

ID- CONTRATO: IDN° 410228 N° CONTRATO: PBS/LPN/28/2022

UBICACIÓN: UNIVERSIDAD NACIONAL DE ITAPÚA- Centro de Documentaciones, Escalera, Sanitarios FaCEA

CONTRATISTA : SAN BLAS CONSTRUCCIONES S.R.L.

FISCALIZACIÓN: Arq. Marcelo Allende

ACTIVIDADES

FECHA: 11.1.1992 **ESTADO DEL TIEMPO:** LLUVIOSO

Sin actividades por precipitaciones.

Ing. Civil Antonella Espinoza
Representante Técnico
San Blas Construcciones S.R.L.
CONTRATISTA

Arq. Marcelo N. Allende B.
Reg. M.O.P.C. N° 2.091
FISCAL DE OBRAS
FISCAL

ACTIVIDADES CANTIDAD DE PERSONAL:

FECHA: 12.1.1992 **ESTADO DEL TIEMPO:**

Continúa el armado y encofrado de vigas de la primera losa.
Continúa el armado y encofrado de columnas de planta baja

Ing. Civil Antonella Espinoza
Representante Técnico
San Blas Construcciones S.R.L.
CONTRATISTA

Arq. Marcelo N. Allende B.
Reg. M.O.P.C. N° 2.091
FISCAL DE OBRAS
FISCAL

UNIVERSIDAD NACIONAL DE ITAPÚA
DIRECCIÓN DE INFRAESTRUCTURAS Y OBRAS

LIBRO DE OBRA
N° 0000019

OBRA: Licitación Pública Nacional N° 01/2022 para Construcción Campus de la Universidad Nacional de Itapúa - Plurianual 2022-2023. ID 410.228 **LOTE N°2**

ID- CONTRATO: IDN° 410228 N° CONTRATO: PBS/LPN/28/2022

UBICACIÒN: UNIVERSIDAD NACIONAL DE ITAPÚA- Centro de Documentaciones, Escalera, Sanitarios FaCEA

CONTRATISTA : SAN BLAS CONSTRUCCIONES S.R.L.

FISCALIZACIÓN: Arq. Marcelo Allende.

ACTIVIDADES

FECHA: 18/10/22 **ESTADO DEL TIEMPO:**

Continúa el encofrado de vigas, losa y escalera.
Continúa el armado de vigas.

Ing. Civil Antonella Espinoza
Representante Técnico
San Blas Construcciones S.R.L.
CONTRATISTA

Arq. Marcelo N. Allende B.
Reg. M.O.P.C. N° 2.09
FISCAL DE OBRAS
FISCAL

ACTIVIDADES CANTIDAD DE PERSONAL:

FECHA: 19/10/22 **ESTADO DEL TIEMPO:**

Continúa el encofrado de vigas, losa y escalera.
Continúa el armado de vigas.
Como en el proyecto ni en el plano estructural se previó losa rebajada para los baños el fiscal y la contratante en conjunto resuelven rechazar cañerías suspendidas y adendar el ítem de cielorraso que no estaba previsto.
Prever también con la factibilidad de suspender las cañerías sanitarias, la utilización del mismo espacio entre cielorraso y losa para optimizar recorrido de ductos eléctricos y de datos.
Se suspenden las actividades por presencia de precipitaciones.

Ing. Civil Antonella Espinoza
Representante Técnico
San Blas Construcciones S.R.L.
CONTRATISTA

Arq. Marcelo N. Allende B.
Reg. M.O.P.C. N° 2.09
FISCAL DE OBRAS
FISCAL

UNIVERSIDAD NACIONAL DE ITAPÚA
DIRECCIÓN DE INFRAESTRUCTURAS Y OBRAS

LIBRO DE OBRA

Nº 0000020

OBRA: Licitación Pública Nacional Nº 01/2022 para Construcción Campus de la Universidad Nacional de Itapúa - Plurianual 2022-2023. ID 410.228 **LOTE Nº2**

ID- CONTRATO: IDNº 410228 Nº CONTRATO: PBS/LPN/28/2022

UBICACIÓN: UNIVERSIDAD NACIONAL DE ITAPÚA- Centro de Documentaciones, Escalera, Sanitarios FaCEA

CONTRATISTA : SAN BLAS CONSTRUCCIONES S.R.L.

FISCALIZACIÓN: Arq Marcelo Allende.

ACTIVIDADES

FECHA: 21/10/22 **ESTADO DEL TIEMPO:** Lluvioso

Sin actividades por precipitaciones

Ing. Civil Antonella Espinoza
Representante Técnico
San Blas Construcciones S.R.L
CONTRATISTA

Arq. Marcelo N. Allende B.
Reg. M.O.P.C. Nº 2.091
FISCAL DE OBRAS
FISCAL

ACTIVIDADES CANTIDAD DE PERSONAL:

FECHA: 21/10/22 **ESTADO DEL TIEMPO:** Lluvioso

Continúa el armado y encofrado de vigas, encofrado de escaleras y losa.
Se suspenden las actividades por presencia de lluvias.

Ing. Civil Antonella Espinoza
Representante Tecnico
San Blas Construcciones S.R.L
CONTRATISTA

Arq. Marcelo N. Allende B.
Reg. M.O.P.C. Nº 2.091
FISCAL DE OBRAS
FISCAL

UNIVERSIDAD NACIONAL DE ITAPÚA
DIRECCIÓN DE INFRAESTRUCTURAS Y OBRAS

LIBRO DE OBRA

N° 0000023

OBRA: Licitación Pública Nacional N° 01/2022 para Construcción Campus de la Universidad Nacional de Itapúa - Plurianual 2022-2023. ID 410.228 **LOTE N°2**

ID- CONTRATO: IDN° 410228 N° CONTRATO: PBS/LPN/28/2022

UBICACIÓN: UNIVERSIDAD NACIONAL DE ITAPÚA- Centro de Documentaciones, Escalera, Sanitarios FaCEA

CONTRATISTA : SAN BLAS CONSTRUCCIONES S.R.L.

FISCALIZACIÓN: Arq. Marcelo H. Allende B.

ACTIVIDADES

FECHA: 27.10.22 **ESTADO DEL TIEMPO:** NUBLADO

Se reforzaron a la construcción de nuevas vigas del lado izquierdo del encofrado, principalmente en el eje de la viga N°3 para asegurar la estabilidad del H°. También así asegurar el apuntalamiento general del encofrado, como también de las armaduras en vigas y losa y se preparó la viga con canaletas de madera para el pasamanos de las armaduras negativas en losa.

Continúa el armado de vigas y losas.

Continúa el ductado de las instalaciones

Ing. Civil Antonella Espinoza
Representante Técnico
San Blas Construcciones S.R.L.
CONTRATISTA

Arq. Marcelo H. Allende B.
Reg. M.O.P.C. N° 2.097
FISCAL DE OBRAS
FISCAL

ACTIVIDADES

FECHA: 28.10.22 CANTIDAD DE PERSONAL: **ESTADO DEL TIEMPO:** LLUVIOSO

Continúa el armado de vigas y losas.

Continúa el ductado de las instalaciones, eléctricas, de señales débiles, y contra incendios

Se suspenden las actividades por presencia de lluvias.

Ing. Civil Antonella Espinoza
Representante Técnico
San Blas Construcciones S.R.L.
CONTRATISTA

Arq. Marcelo H. Allende B.
Reg. M.O.P.C. N° 2.097
FISCAL DE OBRAS
FISCAL

UNIVERSIDAD NACIONAL DE ITAPÚA
DIRECCIÓN DE INFRAESTRUCTURAS Y OBRAS

LIBRO DE OBRA

N° 0000024

OBRA: Licitación Pública Nacional N° 01/2022 para Construcción Campus de la Universidad Nacional de Itapúa - Plurianual 2022-2023. ID 410.228 **LOTE N°2**

ID- CONTRATO: IDN° 410228 N° CONTRATO: PBS/LPN/28/2022

UBICACIÒN: UNIVERSIDAD NACIONAL DE ITAPÚA- Centro de Documentaciones, Escalera, Sanitarios FaCEA

CONTRATISTA : SAN BLAS CONSTRUCCIONES S.R.L.

FISCALIZACIÓN: Arq. Marcelo Allende

ACTIVIDADES

FECHA: 29/10/22 **ESTADO DEL TIEMPO:** LLUVIOSO

Sin actividades por precipitaciones

Ing. Civil Antonella Espinoza
Representante Técnico
San Blas Construcciones S.R.L.
CONTRATISTA

Arq. Marcelo N. Allende B.
Reg. M.O.P.C. N° 2.091
FISCAL DE OBRAS
FISCAL

ACTIVIDADES CANTIDAD DE PERSONAL

FECHA: 31/10/22 **ESTADO DEL TIEMPO:** LLUVIOSO

Sin actividades por precipitaciones.
Se suspenden las actividades por humedad excesiva.

Ing. Civil Antonella Espinoza
Representante Técnico
San Blas Construcciones S.R.L
CONTRATISTA

Arq. Marcelo N. Allende B.
Reg. M.O.P.C. N° 2.091
FISCAL DE OBRAS
FISCAL

UNIVERSIDAD NACIONAL DE ITAPÚA
DIRECCIÓN DE INFRAESTRUCTURAS Y OBRAS

LIBRO DE OBRA
Nº 0000030

OBRA: Licitación Pública Nacional Nº 01/2022 para Construcción Campus de la Universidad Nacional de Itapúa - Plurianual 2022-2023. ID 410.228 **LOTE Nº2**

ID- CONTRATO: IDNº 410228 Nº CONTRATO: PBS/LPN/28/2022

UBICACIÓN: UNIVERSIDAD NACIONAL DE ITAPÚA- Centro de Documentaciones, Escalera, Sanitarios FaCEA

CONTRATISTA : SAN BLAS CONSTRUCCIONES S.R.L.

FISCALIZACIÓN: Arq. Marcelo Allende.

ACTIVIDADES

FECHA: 12/11/22 **ESTADO DEL TIEMPO:** Lluvioso

Sin actividades por precipitaciones.

Ing. Civil Antonella Espinoza
Representante Técnico
San Blas Construcciones S.R.L.
CONTRATISTA

Arq. Marcelo N. Allende
Reg. M.O.P.C. Nº 2.091
FISCAL DE OBRAS
FISCAL

ACTIVIDADES CANTIDAD DE PERSONAL:

FECHA: 15/11/22 **ESTADO DEL TIEMPO:**

Continúa el armado y encofrado de vigas de la segunda losa.

Ing. Civil Antonella Espinoza
Representante Técnico
San Blas Construcciones S.R.L.
CONTRATISTA

Arq. Marcelo N. Allende
Reg. M.O.P.C. Nº 2.091
FISCAL DE OBRAS
FISCAL

UNIVERSIDAD NACIONAL DE ITAPÚA
DIRECCIÓN DE INFRAESTRUCTURAS Y OBRAS

LIBRO DE OBRA
N° 0000033

OBRA: Licitación Pública Nacional N° 01/2022 para Construcción Campus de la Universidad Nacional de Itapúa - Plurianual 2022-2023. ID 410.228 **LOTE N°2**

ID- CONTRATO: IDN° 410228 N° CONTRATO: PBS/LPN/28/2022

UBICACIÓN: UNIVERSIDAD NACIONAL DE ITAPÚA- Centro de Documentaciones, Escalera, Sanitarios FaCEA

CONTRATISTA : SAN BLAS CONSTRUCCIONES S.R.L.

FISCALIZACIÓN: Arq. Marcelo Allende.

ACTIVIDADES

FECHA: 19/11/22 **ESTADO DEL TIEMPO:**

Continúa el armado y encofrado de vigas de la segunda losa.

Ing. Civil Antonella Espinoza
Representante Técnico
San Blas Construcciones S.R.L.
CONTRATISTA

Marcelo N. Allende B.
Reg. M.O.P.C. N° 2.091
FISCAL DE OBRAS
FISCAL

ACTIVIDADES CANTIDAD DE PERSONAL:

FECHA: 21/11/22 **ESTADO DEL TIEMPO:** Lluvioso

Sin actividades por precipitaciones.

Ing. Civil Antonella Espinoza
Representante Técnico
San Blas Construcciones S.R.L.
CONTRATISTA

Arq. Marcelo N. Allende B.
Reg. M.O.P.C. N° 2.091
FISCAL DE OBRAS
FISCAL

UNIVERSIDAD NACIONAL DE ITAPÚA
DIRECCIÓN DE INFRAESTRUCTURAS Y OBRAS

LIBRO DE OBRA

Nº 0000034

OBRA: Licitación Pública Nacional Nº 01/2022 para Construcción Campus de la Universidad Nacional de Itapúa - Plurianual 2022-2023. ID 410.228 **LOTE Nº2**

ID- CONTRATO: IDNº 410228 Nº CONTRATO: PBS/LPN/28/2022

UBICACIÓN: UNIVERSIDAD NACIONAL DE ITAPÚA- Centro de Documentaciones, Escalera, Sanitarios FaCEA

CONTRATISTA : SAN BLAS CONSTRUCCIONES S.R.L.

FISCALIZACIÓN: Arq. Marcelo Allende.

ACTIVIDADES

FECHA: 22/11/22 **ESTADO DEL TIEMPO:** Húmedo

Sin actividades por humedad excesiva

Ing. Civil Antonella Espinoza
Representante Técnico
San Blas Construcciones S.R.L.
CONTRATISTA

Arq. Marcelo N. Allende B.
Reg. M.O.P.C. Nº 2.091
FISCAL DE OBRAS
FISCAL

ACTIVIDADES CANTIDAD DE PERSONAL:

FECHA: 23/11/22 **ESTADO DEL TIEMPO:**

. Continúa el armado y encofrado de vigas de la segunda losa. Inicia el encofrado de losas y escaleras.
Se realiza el replanteo de las escaleras en conjunto con el fiscal.
. Se aprueba las dimensiones de huellas y contrahuellas replanteadas para la escalera.

Ing. Civil Antonella Espinoza
Representante Técnico
San Blas Construcciones S.R.L.
CONTRATISTA

Arq. Marcelo N. Allende B.
Reg. M.O.P.C. Nº 2.091
FISCAL DE OBRAS
FISCAL

UNIVERSIDAD NACIONAL DE ITAPÚA
DIRECCIÓN DE INFRAESTRUCTURAS Y OBRAS

LIBRO DE OBRA

N° 0000038

OBRA: Licitación Pública Nacional N° 01/2022 para Construcción Campus de la Universidad Nacional de Itapúa - Plurianual 2022-2023. ID 410.228 **LOTE N°2**

ID- CONTRATO: IDN° 410228 N° CONTRATO: PBS/LPN/28/2022

UBICACIÓN: UNIVERSIDAD NACIONAL DE ITAPÚA- Centro de Documentaciones, Escalera, Sanitarios FaCEA

CONTRATISTA : SAN BLAS CONSTRUCCIONES S.R.L.

FISCALIZACIÓN: Arq. Marcelo Allende.

ACTIVIDADES

FECHA: 01/12/22 **ESTADO DEL TIEMPO:** LLUVIOSO

Continúa el armado de losas y escaleras.
Se suspenden las actividades por presencia de lluvias

Ing. Civil Antonella Espinoza
Representante Técnico
San Blas Construcciones S.R.L.
CONTRATISTA

Arq. Marcelo H. Allende B.
Reg. M.O.P.C. N° 2.094
FISCAL DE OBRAS
FISCAL

ACTIVIDADES CANTIDAD DE PERSONAL:

FECHA: 02/12/22 **ESTADO DEL TIEMPO:** NUBLADO

Continúa el armado de losas y escaleras.
Inicia el ductado de instalaciones eléctricas y el ductado de señales débiles.

Ing. Civil Antonella Espinoza
Representante Técnico
San Blas Construcciones S.R.L.
CONTRATISTA

Arq. Marcelo H. Allende B.
Reg. M.O.P.C. N° 2.094
FISCAL DE OBRAS
FISCAL

UNIVERSIDAD NACIONAL DE ITAPÚA
DIRECCIÓN DE INFRAESTRUCTURAS Y OBRAS

LIBRO DE OBRA

Nº 0000042

OBRA: Licitación Pública Nacional N° 01/2022 para Construcción Campus de la Universidad Nacional de Itapúa - Plurianual 2022-2023. ID 410.228 **LOTE N°2**

ID- CONTRATO: IDN° 410228 Nº CONTRATO: PBS/LPN/28/2022

UBICACIÓN: UNIVERSIDAD NACIONAL DE ITAPÚA- Centro de Documentaciones, Escalera, Sanitarios FaCEA

CONTRATISTA : SAN BLAS CONSTRUCCIONES S.R.L.

FISCALIZACIÓN: Arq. Marcelo Allende.

ACTIVIDADES

FECHA: 10/02/22 **ESTADO DEL TIEMPO:** NUBLADO

Continúa el armado y encofrado de columnas.

Ing. Civil Antonella Espinoza
Representante Técnico
San Blas Construcciones S.R.L.
CONTRATISTA

Arq. Marcelo N. Allende B.
Reg. M.O.P.C. Nº 2.091
FISCAL DE OBRAS
FISCAL

ACTIVIDADES CANTIDAD DE PERSONAL:

FECHA: 12/02/22 **ESTADO DEL TIEMPO:** NUBLADO - LLUVIOSO

Se realizo el colado de hormigón de las columnas número: 8, 7, 6, 5, 4, 3, 13, 2, 11, 16, 17, 1 y 12.
Por la tarde se suspendieron actividades por presencia de precipitaciones.

Ing. Civil Antonella Espinoza
Representante Técnico
San Blas Construcciones S.R.L.
CONTRATISTA

Arq. Marcelo N. Allende B.
Reg. M.O.P.C. Nº 2.091
FISCAL DE OBRAS
FISCAL

UNIVERSIDAD NACIONAL DE ITAPÚA
DIRECCIÓN DE INFRAESTRUCTURAS Y OBRAS

LIBRO DE OBRA

Nº 0000043

OBRA: Licitación Pública Nacional Nº 01/2022 para Construcción Campus de la Universidad Nacional de Itapúa - Plurianual 2022-2023. ID 410.228 **LOTE Nº2**

ID- CONTRATO: IDNº 410228 Nº CONTRATO: PBS/LPN/28/2022

UBICACIÓN: UNIVERSIDAD NACIONAL DE ITAPÚA- Centro de Documentaciones, Escalera, Sanitarios FaCEA

CONTRATISTA : SAN BLAS CONSTRUCCIONES S.R.L.

FISCALIZACIÓN: Arq. Marcelo Allende

ACTIVIDADES

FECHA: 13/12/22 **ESTADO DEL TIEMPO:** NUBLADO

Continúa el armado y encofrado de columnas
Se suspenden las actividades por humedad excesiva

Ing. Civil Antonella Espinoza
Representante Técnico
San Blas Construcciones S.R.L
CONTRATISTA

Arq. Marcelo N. Allende R.
Reg. M.O.P.C. Nº 2.091
FISCAL DE OBRAS
FISCAL

ACTIVIDADES CANTIDAD DE PERSONAL

FECHA: 14/12/22 **ESTADO DEL TIEMPO:**

Continúa el armado y encofrado de columnas.

Ing. Civil Antonella Espinoza
Representante Técnico
San Blas Construcciones S.R.L
CONTRATISTA

Arq. Marcelo N. Allende R.
Reg. M.O.P.C. Nº 2.091
FISCAL DE OBRAS
FISCAL

UNIVERSIDAD NACIONAL DE ITAPÚA
DIRECCIÓN DE INFRAESTRUCTURAS Y OBRAS

LIBRO DE OBRA

Nº 0000049

OBRA: Licitación Pública Nacional Nº 01/2022 para Construcción Campus de la Universidad Nacional de Itapúa - Plurianual 2022-2023. ID 410.228 **LOTE Nº2**

ID- CONTRATO: IDNº 410228 Nº CONTRATO: PBS/LPN/28/2022

UBICACIÓN: UNIVERSIDAD NACIONAL DE ITAPÚA- Centro de Documentaciones, Escalera, Sanitarios FaCEA

CONTRATISTA : SAN BLAS CONSTRUCCIONES S.R.L.

FISCALIZACIÓN: Arq. Marcelo Allende

ACTIVIDADES

FECHA: 11.11.22 **ESTADO DEL TIEMPO:** LLUVIOSO.

Continúa el armado y encofrado de losas y vigas del canalón
Se suspenden las actividades por presencia de precipitaciones

Ing. Civil Antonella Espinoza
Representante Técnico
San Blas Construcciones S.R.L.
CONTRATISTA

Arq. Marcelo N. Allende B.
Reg. M.O.P.C. Nº 2.091
FISCAL DE OBRAS
FISCAL

ACTIVIDADES CANTIDAD DE PERSONAL:

FECHA: 12.11.22 **ESTADO DEL TIEMPO:** NUBLADO.

Sin actividades por presencia de humedad excesiva

Ing. Civil Antonella Espinoza
Representante Técnico
San Blas Construcciones S.R.L.
CONTRATISTA

Arq. Marcelo N. Allende B.
Reg. M.O.P.C. Nº 2.091
FISCAL DE OBRAS
FISCAL

UNIVERSIDAD NACIONAL DE ITAPÚA
DIRECCIÓN DE INFRAESTRUCTURAS Y OBRAS

LIBRO DE OBRA
Nº 0000056

OBRA: Licitación Pública Nacional Nº 01/2022 para Construcción Campus de la Universidad Nacional de Itapúa - Plurianual 2022-2023. ID 410.228 **LOTE Nº2**

ID- CONTRATO: IDNº 410228 Nº CONTRATO: PBS/LPN/28/2022

UBICACIÒN: UNIVERSIDAD NACIONAL DE ITAPÚA- Centro de Documentaciones, Escalera, Sanitarios FaCEA

CONTRATISTA : SAN BLAS CONSTRUCCIONES S.R.L.

FISCALIZACIÓN: Arq. Marcelo Allende

ACTIVIDADES

FECHA: 12.01.23 **ESTADO DEL TIEMPO:** Lluvioso

Sin actividades por presencia de precipitaciones

Ing. Civil Antonella Espinoza
Representante Técnico
San Blas Construcciones S.R.L.
CONTRATISTA

Arq. Marcelo N. Allende S.
Reg. M.O.P.C. Nº 2.091
FISCAL DE OBRAS
FISCAL

ACTIVIDADES CANTIDAD DE PERSONAL:

FECHA: 13.01.23 **ESTADO DEL TIEMPO:** Lluvioso

Sin actividades por presencia de precipitaciones

Ing. Civil Antonella Espinoza
Representante Técnico
San Blas Construcciones S.R.L.
CONTRATISTA

Arq. Marcelo N. Allende S.
Reg. M.O.P.C. Nº 2.091
FISCAL DE OBRAS
FISCAL

UNIVERSIDAD NACIONAL DE ITAPÚA
DIRECCIÓN DE INFRAESTRUCTURAS Y OBRAS

LIBRO DE OBRA

Nº 0000057

OBRA: Licitación Pública Nacional Nº 01/2022 para Construcción Campus de la Universidad Nacional de Itapúa - Plurianual 2022-2023. ID 410.228 **LOTE Nº2**

ID- CONTRATO: IDNº 410228 Nº CONTRATO: PBS/LPN/28/2022

UBICACIÓN: UNIVERSIDAD NACIONAL DE ITAPÚA- Centro de Documentaciones, Escalera, Sanitarios FaCEA

CONTRATISTA : SAN BLAS CONSTRUCCIONES S.R.L.

FISCALIZACIÓN: Arq. Marcelo Allende.

ACTIVIDADES

FECHA: 14.01.23 **ESTADO DEL TIEMPO:** NUBLADO-HUMEDO

Sin actividades por humedad excesiva.

Ing. Civil Antonella Espinoza
Representante Tecnico
San Blas Construcciones S.R.L.
CONTRATISTA

Arq. Marcelo N. Allende B.
Reg. M.O.P.C. Nº 2.091
FISCAL DE OBRAS
FISCAL

ACTIVIDADES CANTIDAD DE PERSONAL:

FECHA: 16.01.23 **ESTADO DEL TIEMPO:** NUBLADO.

Se realiza el colado de hormigón de las losas, columnas y encadenado superior con la previa autorización y verificación del Fiscal de obras y la contratante.

Ing. Civil Antonella Espinoza
Representante Tecnico
San Blas Construcciones S.R.L.
CONTRATISTA

Arq. Marcelo N. Allende B.
Reg. M.O.P.C. Nº 2.091
FISCAL DE OBRAS
FISCAL

UNIVERSIDAD NACIONAL DE ITAPÚA
DIRECCIÓN DE INFRAESTRUCTURAS Y OBRAS

LIBRO DE OBRA

N° 0000060

OBRA: Licitación Pública Nacional N° 01/2022 para Construcción Campus de la Universidad Nacional de Itapúa - Plurianual 2022-2023. ID 410.228 **LOTE N°2**

ID- CONTRATO: IDN° 410228 N° CONTRATO: PBS/LPN/28/2022

UBICACIÓN: UNIVERSIDAD NACIONAL DE ITAPÚA- Centro de Documentaciones, Escalera, Sanitarios FaCEA

CONTRATISTA : SAN BLAS CONSTRUCCIONES S.R.L.

FISCALIZACIÓN: Arq. Marcelo Allende

ACTIVIDADES

FECHA: 21.10.23 **ESTADO DEL TIEMPO:** LLUVIOSO.

Sin actividades por presencia de precipitaciones

Ing. Civil Antonella Espinoza
Representante Tecnico
San Blas Construcciones S.R.L.
CONTRATISTA

Arq. Marcelo N. Allende B.
Reg. M.O.P.C. N° 2.091
FISCAL DE OBRAS
FISCAL

ACTIVIDADES CANTIDAD DE PERSONAL:

FECHA: 23.10.23 **ESTADO DEL TIEMPO:**

Continúa el revoque de losas.

Ing. Civil Antonella Espinoza
Representante Tecnico
San Blas Construcciones S.R.L.
CONTRATISTA

Arq. Marcelo N. Allende B.
Reg. M.O.P.C. N° 2.091
FISCAL DE OBRAS
FISCAL

UNIVERSIDAD NACIONAL DE ITAPÚA
DIRECCIÓN DE INFRAESTRUCTURAS Y OBRAS

LIBRO DE OBRA

N° 0000065

OBRA: Licitación Pública Nacional N° 01/2022 para Construcción Campus de la Universidad Nacional de Itapúa - Plurianual 2022-2023. ID 410.228 **LOTE N°2**

ID- CONTRATO: IDN° 410228 N° CONTRATO: PBS/LPN/28/2022

UBICACIÓN: UNIVERSIDAD NACIONAL DE ITAPÚA- Centro de Documentaciones, Escalera, Sanitarios FaCEA

CONTRATISTA : SAN BLAS CONSTRUCCIONES S.R.L.

FISCALIZACIÓN: Arq. Marcelo Allende

ACTIVIDADES

FECHA: 02.10.2023 **ESTADO DEL TIEMPO:** Lluvioso

Sin actividades por presencia de precipitaciones.

Ing. Civil Antonella Espinoza
Representante Técnico
San Blas Construcciones S.R.L.
CONTRATISTA

Arq. Marcelo N. Allende B.
Reg. M.O.P.C. N° 2.091
FISCAL DE OBRAS.
FISCAL

ACTIVIDADES CANTIDAD DE PERSONAL:

FECHA: 03.10.2023 **ESTADO DEL TIEMPO:**

Continúa el revoque de losas
Continúan los trabajos de mampostería de ladrillo común de 20cm para caja de ascensor

Ing. Civil Antonella Espinoza
Representante Técnico
San Blas Construcciones S.R.L.
CONTRATISTA

Arq. Marcelo N. Allende B.
Reg. M.O.P.C. N° 2.091
FISCAL DE OBRAS
FISCAL

UNIVERSIDAD NACIONAL DE ITAPÚA
DIRECCIÓN DE INFRAESTRUCTURAS Y OBRAS

LIBRO DE OBRA

Nº 0000069

OBRA: Licitación Pública Nacional Nº 01/2022 para Construcción Campus de la Universidad Nacional de Itapúa - Plurianual 2022-2023. ID 410.228 **LOTE Nº2**

ID- CONTRATO: IDNº 410228 Nº CONTRATO: PBS/LPN/28/2022

UBICACIÓN: UNIVERSIDAD NACIONAL DE ITAPÚA- Centro de Documentaciones, Escalera, Sanitarios FaCEA

CONTRATISTA : SAN BLAS CONSTRUCCIONES S.R.L.

FISCALIZACIÓN: Arq. Marcelo Allende

ACTIVIDADES

FECHA: 10.10.23 **ESTADO DEL TIEMPO:**

Sin actividades por presencia de precipitaciones

Ing. Civil Antonella Espinoza
Representante Técnico
San Blas Construcciones S.R.L.
CONTRATISTA

Arq. Marcelo M. Allende B.
Reg. M.O.P.C. Nº 2.091
FISCAL DE OBRAS
FISCAL

ACTIVIDADES CANTIDAD DE PERSONAL:

FECHA: 11.10.23 **ESTADO DEL TIEMPO:**

Continúan los trabajos de mampostería de ladrillo hueco de 15cm en divisiones.

Inician los trabajos de mampostería de ladrillo cerámico laminado de 24 agujeros una cara vista.

Continúa la fabricación de las rejillas.

Ing. Civil Antonella Espinoza
Representante Técnico
San Blas Construcciones S.R.L.
CONTRATISTA

Arq. Marcelo M. Allende B.
Reg. M.O.P.C. Nº 2.091
FISCAL DE OBRAS
FISCAL

UNIVERSIDAD NACIONAL DE ITAPÚA
DIRECCIÓN DE INFRAESTRUCTURAS Y OBRAS

LIBRO DE OBRA

N° 0000070

OBRA: Licitación Pública Nacional N° 01/2022 para Construcción Campus de la Universidad Nacional de Itapúa - Plurianual 2022-2023. ID 410.228 **LOTE N°2**

ID- CONTRATO: IDN° 410228 N° CONTRATO: PBS/LPN/28/2022

UBICACIÓN: UNIVERSIDAD NACIONAL DE ITAPÚA- Centro de Documentaciones, Escalera, Sanitarios FaCEA

CONTRATISTA : SAN BLAS CONSTRUCCIONES S.R.L.

FISCALIZACIÓN: Arq. Marcelo Allende.

ACTIVIDADES

FECHA: 13.02.23 **ESTADO DEL TIEMPO:**

Continúa la mampostería de ladrillo hueco en divisorios.

Continúan los trabajos de mampostería de ladrillo cerámico laminado de 21 agujeros una cara vista.

Continúa la fabricación de los cabriadas.

Ing. Civil Antonella Espinoza
Representante Técnico
San Blas Construcciones S.R.L.
CONTRATISTA

Arq. Marcelo N. Allende B.
Reg. M.O.P.C. N° 2.091
FISCAL DE OBRAS
FISCAL

ACTIVIDADES CANTIDAD DE PERSONAL:

FECHA: 14.02.23 **ESTADO DEL TIEMPO:** Lluvioso

Sin actividades por presencia de lluvias.

Ing. Civil Antonella Espinoza
Representante Técnico
San Blas Construcciones S.R.L.
CONTRATISTA

Arq. Marcelo N. Allende B.
Reg. M.O.P.C. N° 2.091
FISCAL DE OBRAS
FISCAL

UNIVERSIDAD NACIONAL DE ITAPÚA
DIRECCIÓN DE INFRAESTRUCTURAS Y OBRAS

LIBRO DE OBRA

Nº 0000074

OBRA: Licitación Pública Nacional Nº 01/2022 para Construcción Campus de la Universidad Nacional de Itapúa - Plurianual 2022-2023. ID 410.228 **LOTE Nº2**

ID- CONTRATO: IDNº 410228 Nº CONTRATO: PBS/LPN/28/2022

UBICACIÓN: UNIVERSIDAD NACIONAL DE ITAPÚA- Centro de Documentaciones, Escalera, Sanitarios FaCEA

CONTRATISTA : SAN BLAS CONSTRUCCIONES S.R.L.

FISCALIZACIÓN: Arq. Marcelo Allende

ACTIVIDADES

FECHA: 22.04.23 **ESTADO DEL TIEMPO:** Lluvioso

Sin actividades por presencia de precipitaciones

Ing. Civil Antonella Espinoza
Representante Tecnico
San Blas Construcciones S.R.L
CONTRATISTA

Arq. Marcelo N. Allende B.
Reg. N° D.R.C. N° 2.091
Jefe de Obras
FISCAL

ACTIVIDADES CANTIDAD DE PERSONAL:

FECHA: 23.04.23 **ESTADO DEL TIEMPO:** Lluvioso

Sin actividades por presencia de precipitaciones

Ing. Civil Antonella Espinoza

Arq. Marcelo N. Allende B.
Reg. N° 2.091

UNIVERSIDAD NACIONAL DE ITAPÚA
DIRECCIÓN DE INFRAESTRUCTURAS Y OBRAS

LIBRO DE OBRA

Nº 0000077

OBRA: Licitación Pública Nacional Nº 01/2022 para Construcción Campus de la Universidad Nacional de Itapúa - Plurianual 2022-2023. ID 410.228 **LOTE Nº2**

ID- CONTRATO: IDNº 410228 Nº CONTRATO: PBS/LPN/28/2022

UBICACIÓN: UNIVERSIDAD NACIONAL DE ITAPÚA- Centro de Documentaciones, Escalera, Sanitarios FaCEA

CONTRATISTA : SAN BLAS CONSTRUCCIONES S.R.L.

FISCALIZACIÓN: Arq. Marcelo Allende.

ACTIVIDADES

FECHA: 01/03/23 **ESTADO DEL TIEMPO:** Lluvioso

Continúan los trabajos de mampostería de ladrillo hueco.
Se suspenden las actividades por presencia de precipitaciones.

Ing. Civil Antonella Espinoza
Representante Técnico
San Blas Construcciones S.R.L.
CONTRATISTA

Arq. Marcelo N. Allende B.
Reg. M.O.P.C. Nº 2.091
FISCAL DE OBRAS
FISCAL

ACTIVIDADES CANTIDAD DE PERSONAL:

FECHA: 02/03/23 **ESTADO DEL TIEMPO:**

Continúan los trabajos de mampostería de ladrillo hueco.
Continúan los trabajos de mampostería de ladrillo de 21 hileras
Continúan los trabajos de techo e instalaciones eléctricas

Ing. Civil Antonella Espinoza
Representante Técnico
San Blas Construcciones S.R.L.
CONTRATISTA

Arq. Marcelo N. Allende B.
Reg. M.O.P.C. Nº 2.091
FISCAL DE OBRAS
FISCAL

UNIVERSIDAD NACIONAL DE ITAPÚA
DIRECCIÓN DE INFRAESTRUCTURAS Y OBRAS

LIBRO DE OBRA

N° 0000078

OBRA: Licitación Pública Nacional N° 01/2022 para Construcción Campus de la Universidad Nacional de Itapúa - Plurianual 2022-2023. ID 410.228 **LOTE N°2**

ID- CONTRATO: IDN° 410228 N° CONTRATO: PBS/LPN/28/2022

UBICACIÒN: UNIVERSIDAD NACIONAL DE ITAPÚA- Centro de Documentaciones, Escalera, Sanitarios FaCEA

CONTRATISTA : SAN BLAS CONSTRUCCIONES S.R.L.

FISCALIZACIÓN: Arq Marcelo Allende.

ACTIVIDADES

FECHA: 03/03/23 **ESTADO DEL TIEMPO:** Lluvioso

Sin actividades por presencia de lluvias

Ing. Civil Antonella Espinoza
Representante Técnico
San Blas Construcciones S.R.L.
CONTRATISTA

Arq. Marcelo N. Allende B.
Reg. M.O.P.C. N° 2.091
FISCAL DE OBRAS
FISCAL

ACTIVIDADES CANTIDAD DE PERSONAL:

FECHA: 04/03/23 **ESTADO DEL TIEMPO:**

Sin actividades por presencia de lluvias

Ing. Civil Antonella Espinoza
Representante Técnico
San Blas Construcciones S.R.L.
CONTRATISTA

Arq. Marcelo N. Allende B.
Reg. M.O.P.C. N° 2.091
FISCAL DE OBRAS.
FISCAL

UNIVERSIDAD NACIONAL DE ITAPÚA
DIRECCIÓN DE INFRAESTRUCTURAS Y OBRAS

LIBRO DE OBRA

N° 0000083

OBRA: Licitación Pública Nacional N° 01/2022 para Construcción Campus de la Universidad Nacional de Itapúa - Plurianual 2022-2023. ID 410.228 **LOTE N°2**

ID- CONTRATO: IDN° 410228 N° CONTRATO: PBS/LPN/28/2022

UBICACIÓN: UNIVERSIDAD NACIONAL DE ITAPÚA- Centro de Documentaciones, Escalera, Sanitarios FaCEA

CONTRATISTA : SAN BLAS CONSTRUCCIONES S.R.L.

FISCALIZACIÓN: Arq. Marcelo Allende

ACTIVIDADES

FECHA: 15/03/23 **ESTADO DEL TIEMPO:** LLUVIOSO

Sin actividades por presencia de lluvias.

Ing. Civil Antonella Espinoza
Representante Técnico
San Blas Construcciones S.R.L.
CONTRATISTA

Arq. Marcelo N. Allende B.
Reg. M.O.P.C. N° 2.091
FISCAL DE OBRAS
FISCAL

ACTIVIDADES CANTIDAD DE PERSONAL:

FECHA: 16/03/23 **ESTADO DEL TIEMPO:**

Continúan los trabajos de mampostería de ladrillo hormigón de 21 cajones, viaga de mampostería y encadenado.

Ing. Civil Antonella Espinoza
Representante Técnico
San Blas Construcciones S.R.L.
CONTRATISTA

Arq. Marcelo N. Allende B.
Reg. M.O.P.C. N° 2.091
FISCAL DE OBRAS
FISCAL

UNIVERSIDAD NACIONAL DE ITAPÚA
DIRECCIÓN DE INFRAESTRUCTURAS Y OBRAS

LIBRO DE OBRA

N° 0000084

OBRA: Licitación Pública Nacional N° 01/2022 para Construcción Campus de la Universidad Nacional de Itapúa - Plurianual 2022-2023. ID 410.228 **LOTE N°2**

ID- CONTRATO: IDN° 410228 N° CONTRATO: PBS/LPN/28/2022

UBICACIÓN: UNIVERSIDAD NACIONAL DE ITAPÚA- Centro de Documentaciones, Escalera, Sanitarios FaCEA

CONTRATISTA : SAN BLAS CONSTRUCCIONES S.R.L.

FISCALIZACIÓN: Arq. Marcelo Allende

ACTIVIDADES

FECHA: 17/03/23 **ESTADO DEL TIEMPO:** [illegible]

Cambio de [illegible] de [illegible] de [illegible]

UNIVERSIDAD NACIONAL DE ITAPÚA
DIRECCIÓN DE INFRAESTRUCTURAS Y OBRAS

LIBRO DE OBRA

N° 0000086

OBRA: Licitación Pública Nacional N° 01/2022 para Construcción Campus de la Universidad Nacional de Itapúa - Plurianual 2022-2023. ID 410.228 **LOTE N°2**

ID- CONTRATO: IDN° 410228 N° CONTRATO: PBS/LPN/28/2022

UBICACIÓN: UNIVERSIDAD NACIONAL DE ITAPÚA- Centro de Documentaciones, Escalera, Sanitarios FaCEA

CONTRATISTA : SAN BLAS CONSTRUCCIONES S.R.L.

FISCALIZACIÓN: Arq. Marcelo Allende

ACTIVIDADES

FECHA: 22.03.23 **ESTADO DEL TIEMPO:** Lluvioso

Se colocaron el personal de precipitaciones

Ing. Civil Antonella Espinoza
Representante Tecnico
San Blas Construcciones S.R.L.
CONTRATISTA

Arq. Marcelo N. Allende B.
Reg. M.O.P.C. N° 2.091
FISCAL DE OBRAS
FISCAL

ACTIVIDADES CANTIDAD DE PERSONAL:

FECHA: 23.03.23 **ESTADO DEL TIEMPO:**

Continúan los trabajos de mampostería en el ala [illegible] de la cocina [illegible] y [illegible]
Continúan los trabajos de mampostería en el ala [illegible]

Ing. Civil Antonella Espinoza
Representante Tecnico
San Blas Construcciones S.R.L.
CONTRATISTA

Arq. Marcelo N. Allende B.
Reg. M.O.P.C. N° 2.091
FISCAL DE OBRAS
FISCAL

UNIVERSIDAD NACIONAL DE ITAPÚA
DIRECCIÓN DE INFRAESTRUCTURAS Y OBRAS

LIBRO DE OBRA
Nº 0000087

OBRA: Licitación Pública Nacional Nº 01/2022 para Construcción Campus de la Universidad Nacional de Itapúa - Plurianual 2022-2023. ID 410.228 **LOTE Nº2**

ID- CONTRATO: IDNº 410228 Nº CONTRATO: PBS/LPN/28/2022

UBICACIÓN: UNIVERSIDAD NACIONAL DE ITAPÚA- Centro de Documentaciones, Escalera, Sanitarios FaCEA

CONTRATISTA : SAN BLAS CONSTRUCCIONES S.R.L.

FISCALIZACIÓN: Arq. Marcelo Allende

ACTIVIDADES **ESTADO DEL TIEMPO:** nublado

FECHA: 24/03/23

Continuamos hoy con la mampostería de ladrillo del ascensor una vez, mampostería de ladrillo común, revoque e instalaciones sanitarias

Ing. Civil Antonella Espinoza
Representante Tecnico
San Blas Construcciones S.R.L.
CONTRATISTA

Arq. Marcelo N. Allende B.
Reg. M.O.P.C. Nº 2.091
FISCAL DE OBRAS
FISCAL

ACTIVIDADES CANTIDAD DE PERSONAL:
ESTADO DEL TIEMPO: cubierto

FECHA: 25/03/23

Sin actividades por falta de provisiones

Ing. Civil Antonella Espinoza
Representante Tecnico
San Blas Construcciones S.R.L.
CONTRATISTA

Arq. Marcelo N. Allende B.
Reg. M.O.P.C. Nº 2.091
FISCAL DE OBRAS
FISCAL

UNIVERSIDAD NACIONAL DE ITAPÚA
DIRECCIÓN DE INFRAESTRUCTURAS Y OBRAS

LIBRO DE OBRA

N° 0000089

OBRA: Licitación Pública Nacional N° 01/2022 para Construcción Campus de la Universidad Nacional de Itapúa - Plurianual 2022-2023. ID 410.228 **LOTE N°2**

ID- CONTRATO: IDN° 410228 N° CONTRATO: PBS/LPN/28/2022

UBICACIÓN: UNIVERSIDAD NACIONAL DE ITAPÚA- Centro de Documentaciones, Escalera, Sanitarios FaCEA

CONTRATISTA : SAN BLAS CONSTRUCCIONES S.R.L.

FISCALIZACIÓN: Arq Marcelo Allende.

ACTIVIDADES **ESTADO DEL TIEMPO:** Lluvioso.

FECHA: 23/03/23

Sin actividades por presencia de lluvias.

Ing. Civil Antonella Espinoza
Representante Tecnico
San Blas Construcciones S.R.L.
.....
CONTRATISTA

Arq. Marcelo N. Allende B.
Reg. M.O.P.C. N° 2.091
DIRECCIÓN DE OBRAS
FISCAL

CANTIDAD DE PERSONAL:

ACTIVIDADES **ESTADO DEL TIEMPO:** Nublado

FECHA: 30/03/23

Sin actividades por lluvia excesiva.

Ing. Civil Antonella Espinoza
Representante Tecnico
San Blas Construcciones S.R.L.
.....
CONTRATISTA

Arq. Marcelo N. Allende B.
Reg. M.O.P.C. N° 2.091
DIRECCIÓN DE OBRAS
FISCAL

UNIVERSIDAD NACIONAL DE ITAPÚA
DIRECCIÓN DE INFRAESTRUCTURAS Y OBRAS

LIBRO DE OBRA

N° 0000091

OBRA: Licitación Pública Nacional N° 01/2022 para Construcción Campus de la Universidad Nacional de Itapúa - Plurianual 2022-2023. ID 410.228 **LOTE N°2**

ID- CONTRATO: IDN° 410228 N° CONTRATO: PBS/LPN/28/2022

UBICACIÓN: UNIVERSIDAD NACIONAL DE ITAPÚA- Centro de Documentaciones, Escalera, Sanitarios FaCEA

CONTRATISTA : SAN BLAS CONSTRUCCIONES S.R.L.

FISCALIZACIÓN: Arq. Marcelo Allende

ACTIVIDADES **ESTADO DEL TIEMPO:**

FECHA: 31/01/23

Continúan los trabajos de mampostería de ladrillo terminado de 21 agujeros una vez hecho esto, continúa el revoque de cámara vigas y columnas y los trabajos de instalaciones sanitarias.

Ing. Civil Antonella Espinoza
Representante Tecnico
San Blas Construcciones S.R.L.
CONTRATISTA

Arq. Marcelo N. Allende B.
Reg. M.O.P.C. N° 2.091
FISCAL DE OBRAS
FISCAL

ACTIVIDADES CANTIDAD DE PERSONAL:
ESTADO DEL TIEMPO: Lluvioso.

FECHA: 01/02/23

Sin actividades por presentarse lluvias

Ing. Civil Antonella Espinoza
Representante Tecnico
San Blas Construcciones S.R.L.
CONTRATISTA

Arq. Marcelo N. Allende B.
Reg. M.O.P.C. N° 2.091
FISCAL DE OBRAS
FISCAL

UNIVERSIDAD NACIONAL DE ITAPÚA
DIRECCIÓN DE INFRAESTRUCTURAS Y OBRAS

LIBRO DE OBRA

N° 0000092

OBRA: Licitación Pública Nacional N° 01/2022 para Construcción Campus de la Universidad Nacional de Itapúa - Plurianual 2022-2023. ID 410.228 **LOTE N°2**

ID- CONTRATO: IDN° 410228 N° CONTRATO: PBS/LPN/28/2022

UBICACIÓN: UNIVERSIDAD NACIONAL DE ITAPÚA- Centro de Documentaciones, Escalera, Sanitarios FaCEA

CONTRATISTA : SAN BLAS CONSTRUCCIONES S.R.L.

FISCALIZACIÓN: Arq. Marcelo Allende

ACTIVIDADES **ESTADO DEL TIEMPO:** Lluvioso

FECHA: 01/03/22

Suspendidas por presencia de lluvia.

Ing. Civil Antonella Espinoza
Representante Técnico
San Blas Construcciones S.R.L.
CONTRATISTA

Arq. Marcelo N. Allende B.
Reg. M.O.P.C. N° 2.091
FISCAL DE OBRAS
FISCAL

CANTIDAD DE PERSONAL:

ACTIVIDADES **ESTADO DEL TIEMPO:**

FECHA: 02/03/22

Sin actividades por día feriado.

Ing. Civil Antonella Espinoza
Representante Técnico
San Blas Construcciones S.R.L.
CONTRATISTA

Arq. Marcelo N. Allende B.
Reg. M.O.P.C. N° 2.091
FISCAL DE OBRAS
FISCAL

UNIVERSIDAD NACIONAL DE ITAPÚA
DIRECCIÓN DE INFRAESTRUCTURAS Y OBRAS

LIBRO DE OBRA

N° 0000095

OBRA: Licitación Pública Nacional N° 01/2022 para Construcción Campus de la Universidad Nacional de Itapúa - Plurianual 2022-2023. ID 410.228 **LOTE N°2**

ID- CONTRATO: IDN° 410228 N° CONTRATO: PBS/LPN/28/2022

UBICACIÓN: UNIVERSIDAD NACIONAL DE ITAPÚA- Centro de Documentaciones, Escalera, Sanitarios FaCEA

CONTRATISTA : SAN BLAS CONSTRUCCIONES S.R.L.

FISCALIZACIÓN: Arq. Marcelo Allende

ACTIVIDADES

FECHA: 22/09/22 **ESTADO DEL TIEMPO:** Lluvioso.

Sin actividades por presencia de lluvias

Ing. Civil Antonella Espinoza
Representante Técnico
San Blas Construcciones S.R.L.

CONTRATISTA

Arq. Marcelo N. Allende B.
Reg. M.O.P.C. N° 2.091
FISCAL DE OBRAS

ACTIVIDADES CANTIDAD DE PERSONAL:

FECHA: 23/09/22 **ESTADO DEL TIEMPO:**

Sin actividades por presencia de lluvias.

Ing. Civil Antonella Espinoza
Representante Técnico
San Blas Construcciones S.R.L.

CONTRATISTA

Arq. Marcelo N. Allende B.
Reg. M.O.P.C. N° 2.091
FISCAL DE OBRAS

UNIVERSIDAD NACIONAL DE ITAPÚA
DIRECCIÓN DE INFRAESTRUCTURAS Y OBRAS

LIBRO DE OBRA

Nº 0000100

OBRA: Licitación Pública Nacional Nº 01/2022 para Construcción Campus de la Universidad Nacional de Itapúa - Plurianual 2022-2023. ID 410.228 **LOTE Nº2**

ID- CONTRATO: IDNº 410228 Nº CONTRATO: PBS/LPN/28/2022

UBICACIÓN: UNIVERSIDAD NACIONAL DE ITAPÚA- Centro de Documentaciones, Escalera, Sanitarios FaCEA

CONTRATISTA : SAN BLAS CONSTRUCCIONES S.R.L.

FISCALIZACIÓN: Arq. Marcelo Allende.

ACTIVIDADES

FECHA: 24.01.23 **ESTADO DEL TIEMPO:**

Continúan los trabajos de mampostería de ladrillos cerámicos comunes de 18 agujeros con mortero. Continúan los trabajos de encofrado de vigas y columnas y revoque de cámaras.

Ing. Civil Antonella Espinoza
Representante Técnico
San Blas Construcciones S.R.L.
CONTRATISTA

Arq. Marcelo N. Allende B.
Reg. M.O.P.C. Nº 2.091
FISCAL DE OBRAS
FISCAL

ACTIVIDADES CANTIDAD DE PERSONAL:

FECHA: 25.01.23 **ESTADO DEL TIEMPO:** [illegible]

Sin actividad por falta de mano de obra.

Ing. Civil Antonella Espinoza
Representante Técnico
CONTRATISTA

Arq. Marcelo N. Allende B.
Reg. M.O.P.C. Nº 2.091
FISCAL DE OBRAS
FISCAL

UNIVERSIDAD NACIONAL DE ITAPÚA
DIRECCIÓN DE INFRAESTRUCTURAS Y OBRAS

LIBRO DE OBRA

Nº 0000103

OBRA: Licitación Pública Nacional Nº 01/2022 para Construcción Campus de la Universidad Nacional de Itapúa - Plurianual 2022-2023. ID 410.228 **LOTE Nº2**

ID- CONTRATO: IDNº 410228 Nº CONTRATO: PBS/LPN/28/2022

UBICACIÒN: UNIVERSIDAD NACIONAL DE ITAPÚA- Centro de Documentaciones, Escalera, Sanitarios FaCEA

CONTRATISTA : SAN BLAS CONSTRUCCIONES S.R.L.

FISCALIZACIÓN: Arq. Marcelo Allende

ACTIVIDADES

FECHA: 07/05/23 **ESTADO DEL TIEMPO:**

Sin actividades por día festivo

Ing. Civil Antonella Espinoza
Representante Técnico
San Blas Construcciones S.R.L.
CONTRATISTA

Arq. Marcelo N. Allende B.
Reg. M.O.P.C. Nº 2.091
FISCAL DE OBRAS
FISCAL

ACTIVIDADES CANTIDAD DE PERSONAL:

FECHA: 08/05/23 **ESTADO DEL TIEMPO:** Lluvioso

Sin actividades por presencia de lluvias

Ing. Civil Antonella Espinoza
Representante Técnico
San Blas Construcciones S.R.L.
CONTRATISTA

Arq. Marcelo N. Allende B.
Reg. M.O.P.C. Nº 2.091
FISCAL DE OBRAS
FISCAL

UNIVERSIDAD NACIONAL DE ITAPÚA
DIRECCIÓN DE INFRAESTRUCTURAS Y OBRAS

LIBRO DE OBRA

N° 0000105

OBRA: Licitación Pública Nacional N° 01/2022 para Construcción Campus de la Universidad Nacional de Itapúa - Plurianual 2022-2023. ID 410.228 **LOTE N°2**

ID- CONTRATO: IDN° 410228 N° CONTRATO: PBS/LPN/28/2022

UBICACIÒN: UNIVERSIDAD NACIONAL DE ITAPÚA- Centro de Documentaciones, Escalera, Sanitarios FaCEA

CONTRATISTA : SAN BLAS CONSTRUCCIONES S.R.L.

FISCALIZACIÓN: Arq. Marcelo Allende

ACTIVIDADES

FECHA: 05/05/23 **ESTADO DEL TIEMPO:** Lluvioso

Sin actividades por presencia de lluvias

Ing. Civil Antonella Espinoza
Representante Técnico
San Blas Construcciones S.R.L.
CONTRATISTA

Arq. Marcelo N. Allende B.
Reg. M.O.P.C. N° 2.091
FISCAL DE OBRAS
FISCAL

ACTIVIDADES CANTIDAD DE PERSONAL:

FECHA: 06/05/23 **ESTADO DEL TIEMPO:** Lluvioso

Sin actividades por presencia de lluvias

Ing. Civil Antonella Espinoza
Representante Técnico
San Blas Construcciones S.R.L.
CONTRATISTA

Arq. Marcelo N. Allende B.
Reg. M.O.P.C. N° 2.091
FISCAL DE OBRAS
FISCAL

UNIVERSIDAD NACIONAL DE ITAPÚA
DIRECCIÓN DE INFRAESTRUCTURAS Y OBRAS

LIBRO DE OBRA

N° 0000111

OBRA: Licitación Pública Nacional N° 01/2022 para Construcción Campus de la Universidad Nacional de Itapúa - Plurianual 2022-2023. ID 410.228 **LOTE N°2**

ID- CONTRATO: IDN° 410228 N° CONTRATO: PBS/LPN/28/2022

UBICACIÓN: UNIVERSIDAD NACIONAL DE ITAPÚA- Centro de Documentaciones, Escalera, Sanitarios FaCEA

CONTRATISTA : SAN BLAS CONSTRUCCIONES S.R.L.

FISCALIZACIÓN: Arq. Marcelo Allende

ACTIVIDADES

FECHA: 19/05/23 **ESTADO DEL TIEMPO:**

Continúan los trabajos de mampostería de ladrillo de 24 agujeros vista cara vista, revoque, recaudo de aberturas y modelajes.

Ing. Civil Antonella Espinoza
Representante Técnico
San Blas Construcciones S.R.L
CONTRATISTA

Arq. Marcelo N. Allende B.
Reg. M.O.P.C. N° 2.091
FISCAL DE OBRAS
FISCAL

ACTIVIDADES CANTIDAD DE PERSONAL:

FECHA: 20/05/23 **ESTADO DEL TIEMPO:**

Sin actividades por presencia de lluvias.

Ing. Civil Antonella Espinoza
Representante Técnico
San Blas Construcciones S.R.L
CONTRATISTA

Arq. Marcelo N. Allende B.
Reg. M.O.P.C. N° 2.091
FISCAL DE OBRAS
FISCAL

UNIVERSIDAD NACIONAL DE ITAPÚA
DIRECCIÓN DE INFRAESTRUCTURAS Y OBRAS

LIBRO DE OBRA

N° 0000114

OBRA: Licitación Pública Nacional N° 01/2022 para Construcción Campus de la Universidad Nacional de Itapúa - Plurianual 2022-2023. ID 410.228 **LOTE N°2**

ID- CONTRATO: IDN° 410228 N° CONTRATO: PBS/LPN/28/2022

UBICACIÓN: UNIVERSIDAD NACIONAL DE ITAPÚA- Centro de Documentaciones, Escalera, Sanitarios FaCEA

CONTRATISTA : SAN BLAS CONSTRUCCIONES S.R.L.

FISCALIZACIÓN: Arq. Marcelo Allende.

ACTIVIDADES

FECHA: 26/05/23 **ESTADO DEL TIEMPO:** Lluvioso.

Sin actividades por presencia de lluvias.

Ing. Civil Antonella Espinoza
Representante Tecnico
San Blas Construcciones S.R.L.
CONTRATISTA

Arq. Marcelo N. Allende B.
Reg. M.O.P.C. N° 2.091
FISCAL DE OBRAS
FISCAL

ACTIVIDADES CANTIDAD DE PERSONAL:

FECHA: 27/05/23. **ESTADO DEL TIEMPO:**

Continúan los trabajos de mampostería de ladrillo cerámico laminado de 21 agujeros una cara vista, revoque, revoque de aberturas y mochetas.

Ing. Civil Antonella Espinoza
Representante Tecnico
San Blas Construcciones S.R.L.
CONTRATISTA

Arq. Marcelo N. Allende B.
Reg. M.O.P.C. N° 2.091
FISCAL DE OBRAS
FISCAL

UNIVERSIDAD NACIONAL DE ITAPÚA
DIRECCIÓN DE INFRAESTRUCTURAS Y OBRAS

LIBRO DE OBRA

N° 0000120

OBRA: Licitación Pública Nacional N° 01/2022 para Construcción Campus de la Universidad Nacional de Itapúa - Plurianual 2022-2023. ID 410.228 **LOTE N°2**

ID- CONTRATO: IDN° 410228 N° CONTRATO: PBS/LPN/28/2022

UBICACIÓN: UNIVERSIDAD NACIONAL DE ITAPÚA- Centro de Documentaciones, Escalera, Sanitarios FaCEA

CONTRATISTA : SAN BLAS CONSTRUCCIONES S.R.L.

FISCALIZACIÓN: Arq. Marcelo Allende

ACTIVIDADES

FECHA: 09/06/23 **ESTADO DEL TIEMPO:**

Continúan los trabajos de revoque, reacabado de aberturas y machetaje.

Ing. Civil Antonella Espinoza
Representante Técnico
San Blas Construcciones S.R.L.
CONTRATISTA

Arq. Marcelo N. Allende B.
Reg: M.O.P.C. N° 2.091
FISCAL DE OBRAS
FISCAL

ACTIVIDADES CANTIDAD DE PERSONAL:

FECHA: 10/06/23 **ESTADO DEL TIEMPO:** Lluvioso.

Sin actividades por presencia de lluvias.

Ing. Civil Antonella Espinoza
Representante Técnico
San Blas Construcciones S.R.L.
CONTRATISTA

Arq. Marcelo N. Allende B.
Reg: M.O.P.C. N° 2.091
FISCAL DE OBRAS
FISCAL

UNIVERSIDAD NACIONAL DE ITAPÚA
DIRECCIÓN DE INFRAESTRUCTURAS Y OBRAS

LIBRO DE OBRA

N° 0000121

OBRA: Licitación Pública Nacional N° 01/2022 para Construcción Campus de la Universidad Nacional de Itapúa - Plurianual 2022-2023. ID 410.228 **LOTE N°2**

ID- CONTRATO: IDN° 410228 N° CONTRATO: PBS/LPN/28/2022

UBICACIÓN: UNIVERSIDAD NACIONAL DE ITAPÚA- Centro de Documentaciones, Escalera, Sanitarios FaCEA

CONTRATISTA : SAN BLAS CONSTRUCCIONES S.R.L.

FISCALIZACIÓN: Arq. Marcelo Allende.

ACTIVIDADES

FECHA: 12.1.26.1.23 **ESTADO DEL TIEMPO:**

Sin actividades por día festivo

Ing. Civil Antonella Espinoza
Representante Técnico
San Blas Construcciones S.R.L.
CONTRATISTA

Arq. Marcelo N. Allende B.
Reg. M.O.P.C. N° 2.091
FISCAL DE OBRAS

ACTIVIDADES CANTIDAD DE PERSONAL:

FECHA: 13.1.26.1.23 **ESTADO DEL TIEMPO:**

Continúan los trabajos de mampostería de ladrillo de 21 agujeros una cara vista y revoque

Ing. Civil Antonella Espinoza
Representante Técnico
San Blas Construcciones S.R.L.
CONTRATISTA

Arq. Marcelo N. Allende B.
Reg. M.O.P.C. N° 2.091
FISCAL DE OBRAS

UNIVERSIDAD NACIONAL DE ITAPÚA
DIRECCIÓN DE INFRAESTRUCTURAS Y OBRAS

LIBRO DE OBRA

N° 0000122

OBRA: Licitación Pública Nacional N° 01/2022 para Construcción Campus de la Universidad Nacional de Itapúa - Plurianual 2022-2023. ID 410.228 **LOTE N°2**

ID- CONTRATO: IDN° 410228 N° CONTRATO: PBS/LPN/28/2022

UBICACIÒN: UNIVERSIDAD NACIONAL DE ITAPÚA- Centro de Documentaciones, Escalera, Sanitarios FaCEA

CONTRATISTA : SAN BLAS CONSTRUCCIONES S.R.L.

FISCALIZACIÓN: Arq. Marcelo Allende

ACTIVIDADES

FECHA: 14.06.1.23 **ESTADO DEL TIEMPO:** LLUVIOSO

Sin actividades por presencia de lluvias.

Ing. Civil Antonella Espinoza
Representante Técnico
San Blas Constrcuciones S.R.L
CONTRATISTA

Arq. Marcelo N. Allende B.
Reg. M.O.P.C. N° 2.091
FISCAL DE OBRAS

ACTIVIDADES CANTIDAD DE PERSONAL:

FECHA: 15.06.1.23 **ESTADO DEL TIEMPO:** LLUVIOSO

Sin actividades por presencia de lluvias.

Ing. Civil Antonella Espinoza
Representante Técnico
San Blas Constrcuciones S.R.L
CONTRATISTA

Arq. Marcelo N. Allende B.
Reg. M.O.P.C. N° 2.091
FISCAL DE OBRAS

UNIVERSIDAD NACIONAL DE ITAPÚA
DIRECCIÓN DE INFRAESTRUCTURAS Y OBRAS

LIBRO DE OBRA
N° 0000123

OBRA: Licitación Pública Nacional N° 01/2022 para Construcción Campus de la Universidad Nacional de Itapúa - Plurianual 2022-2023. ID 410.228 **LOTE N°2**

ID- CONTRATO: IDN° 410228 N° CONTRATO: PBS/LPN/28/2022

UBICACIÓN: UNIVERSIDAD NACIONAL DE ITAPÚA- Centro de Documentaciones, Escalera, Sanitarios FaCEA

CONTRATISTA : SAN BLAS CONSTRUCCIONES S.R.L.

FISCALIZACIÓN: Arq. Marcelo Allende

ACTIVIDADES

FECHA: 16./.06./.23 **ESTADO DEL TIEMPO:** HUMEDO

Sin actividades por humedad excesiva

Ing. Civil Antonella Espinoza
Representante Técnico
San Blas Construcciones S.R.L.
CONTRATISTA

Arq. Marcelo N. Allende B.
Reg. M.O.P.C. N° 2.091
FISCAL DE OBRAS
FISCAL

ACTIVIDADES CANTIDAD DE PERSONAL:

FECHA: 17./.06./.23 **ESTADO DEL TIEMPO:**

Continúan los trabajos de mampostería de ladrillo de 21 agujeros una cara vista, revoque y revestido de aberturas.

Ing. Civil Antonella Espinoza
Representante Técnico
San Blas Construcciones S.R.L.
CONTRATISTA

Arq. Marcelo N. Allende B.
Reg. M.O.P.C. N° 2.091
FISCAL DE OBRAS
FISCAL

UNIVERSIDAD NACIONAL DE ITAPÚA
DIRECCIÓN DE INFRAESTRUCTURAS Y OBRAS

LIBRO DE OBRA

N° 0000125

OBRA: Licitación Pública Nacional N° 01/2022 para Construcción Campus de la Universidad Nacional de Itapúa - Plurianual 2022-2023. ID 410.228 **LOTE N°2**

ID- CONTRATO: IDN° 410228 N° CONTRATO: PBS/LPN/28/2022

UBICACIÒN: UNIVERSIDAD NACIONAL DE ITAPÚA- Centro de Documentaciones, Escalera, Sanitarios FaCEA

CONTRATISTA : SAN BLAS CONSTRUCCIONES S.R.L.

FISCALIZACIÓN: Arq. Marcelo Allende.

ACTIVIDADES

FECHA: 21.06.23 **ESTADO DEL TIEMPO:**

Continúan los trabajos de mampostería de ladrillo de 21 agujeros una cara vista y revoque.
Continúan los trabajos de Instalaciones eléctricas.

Ing. Civil Antonella Espinoza
Representante Técnico
San Blas Construcciones S.R.L.
CONTRATISTA

Arq. Marcelo N. Allende B.
Reg. M.O.P.C. N° 2.091
FISCAL DE OBRAS
FISCAL

ACTIVIDADES CANTIDAD DE PERSONAL:

FECHA: 22.06.23 **ESTADO DEL TIEMPO:** LLUVIOSO

Sin actividades por presencia de lluvias.

Ing. Civil Antonella Espinoza
Representante Técnico
San Blas Construcciones S.R.L.
CONTRATISTA

Arq. Marcelo N. Allende B.
Reg. M.O.P.C. N° 2.091
FISCAL DE OBRAS
FISCAL

ORDEN DE INICIO

Encarnación, 05 de septiembre de 2022

Señores
San Blas Construcciones S.R.L.
Encarnación
PRESENTE

REF: Contrato N° PBS/LPN/28/2022 de fecha 26 de agosto de 2022 para la: "Construcción Campus de la Universidad Nacional de Itapúa - Plurianual 2022-2023" Lote II ID 410.228

N° 01 ORDEN DE INICIO

Nos dirigimos a ustedes, con relación al contrato de referencia suscrito entre vuestra empresa y la Contratante Universidad Nacional de Itapúa para la ejecución de la obra: "Construcción Campus de la Universidad Nacional de Itapúa - Plurianual 2022-2023"

Habiéndose cumplido con lo establecido en la cláusula N° 17 de las Condiciones Generales del Contrato y de acuerdo a la Cláusula N° 06 del contrato de referencia, por medio de la presente se imparte la ORDEN DE INICIO con un plazo de ejecución de 347 días calendario.

Se establece como fecha de inicio del plazo de ejecución de la obra el día 06 de septiembre del año 2022

Sin otro particular, nos despedimos de ustedes atentamente.

.....
Lic. Liz Genez
Técnico Administradora de Contrato

.....
Arq. Myriam Morínigo
Directora de Infraestructura y Obras

.....
Acuse de recibo
Empresa Contratista: San Blas Construcciones S.R.L
Nombre: Juan Guillermo Estecho
C.I.N°: 3.615.911
Fecha: 05/09/2022
Hora: 11:00 hs