100049

DINAC

DIRECCIÓN NACIONAL DE AERONÁUTICA CIVIL

DIRECCIÓN DE METEOROLOGÍA E HIDROLOGÍA

2021

ANUARIO CLIMATOLÓGICO

dmh

Asunción - Paraguay

100 000048

3.7 Asunción

Mes	Promedio 2021	Mínimo 2021	Máximo 2021	Promedio 1904-2021
Enero	1,36	0,55	3,29	2,56
Febrero	4,05	2,73	4,72	2,70
Marzo	1,72	1,42	2,57	2,93
Abril	1,30	1,20	1,44	3,34
Mayo	1,04	0,73	1,44	3,90
Junio	0,76	0,68	0,82	4,21
Julio	0,54	0,34	0,74	3,86
Agosto	0,09	-0,17	0,31	3,36
Setiembre	-0,41	-0,73	-0,16	2,92
Octubre	0,05	-0,75	0,92	2,69
Noviembre	0,08	-0,28	0,38	2,61
Diciembre	-0,24	-0,36	0,08	2,59
Anual	0,86	-0,75	4,72	3,14

Tabla 3.7: Valores de la altura en metros del nivel del río Paraguay. Asunción.

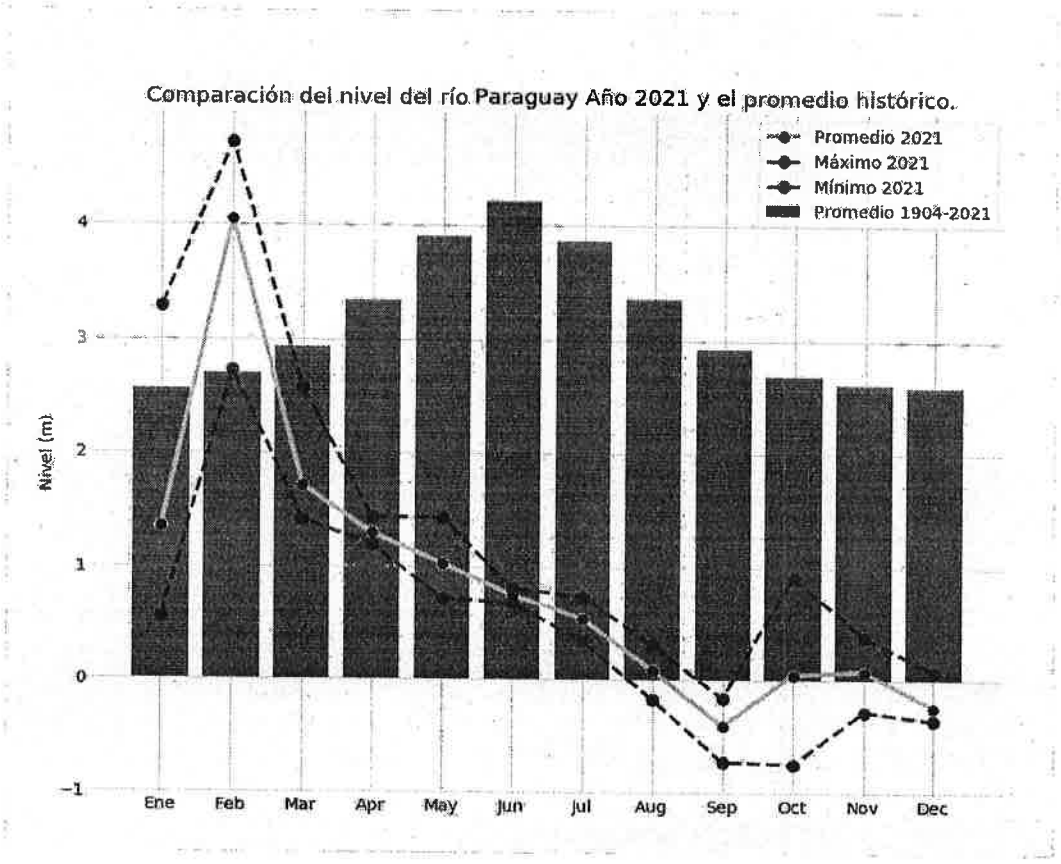

99000047

DINAC

DIRECCIÓN NACIONAL DE AERONÁUTICA CIVIL

DIRECCIÓN DE METEOROLOGÍA E HIDROLOGÍA

ANUARIO CLIMATOLÓGICO

2022

Asunción - Paraguay

000046

3.7 Asunción

Mes	Promedio 2022	Mínimo 2022	Máximo 2022	Promedio 1904-2022
Enero	1-0.27	-0.38	-0.20	2.53
Febrero	0.35	-0.20	0.80	2.68
Marzo	0.39	0.12	0.88	2.91
Abril	1.58	0.91	2.05	3.32
Mayo	1.75	1.57	2.07	3.88
Junio	1.76	1.55	1.92	4.19
Julio	1.11	0.85	1.59	3.84
Agosto	0.87	0.76	1.10	3.34
Setiembre	0.43	0.20	0.86	2.89
Octubre	1.36	0.52	2.40	2.68
Noviembre	3.06	2.61	3.59	2.61
Diciembre	0.75	-0.17	2.43	2.57
Anual	1.10	-0.38	3.59	3.12
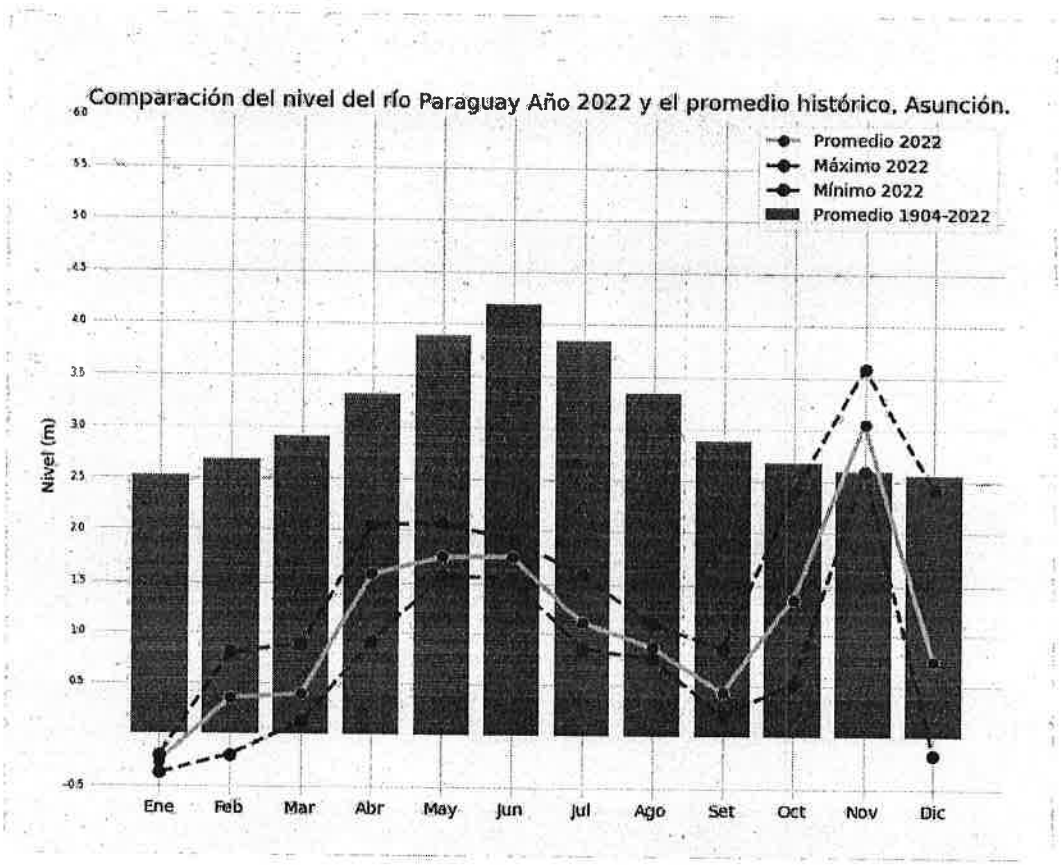
Tabla 3.7: Valores de la altura en metros del nivel del río Paraguay. Asunción.