MMSA
CONSTRUCTORA

- **PROYECTOS DE GERENCIAMIENTO DE OBRAS**
- **CONSTRUCCIONES CIVILES, VIALES INDUSTRIALES Y SANITARIAS**

Ruta Transchaco N° 1435 - Tel +59521 292.583/ 294.579 / 298.998 - Email mmsa.const@gmail.com Asunción - Paraguay

Asunción 6 de junio de 2022

Señor
Ing. Zoilo Benítez
Coordinador de Proyectos de Infraestructura.
Ministerio de Educación y Ciencias.

U.E.P.P. MEC
Exp. Nº: 5270
Recibido por: LIZ

DIA	MES	AÑO	HORA
06	JUN	2022	15:04

Ref. CONTRATO Nº5/2021 "CONSTRUCCIONES, AMPLIACIONES, REPOSICIONES Y TERMINACIONES DE 272 ESTABLECIMIENTOS EDUCATIVOS EN EL MARCO DE LOS PROGRAMAS FINANCIADOS POR EL FONDO DE LA EXCELENCIA DE LA EDUCACIÓN Y LA INVESTIGACIÓN" - PLURIANUAL - ID N° 360.254 – LOTE 3 SUSCRITO CON LA FIRMA MMSA

Presente:

Nos dirigimos a usted y por su intermedio a quien corresponda, con relación a los cálculos de afectación por días de lluvia del mes de mayo del 2022 del lote N° 3 del contrato de referencia.

El conteo de las precipitaciones, se ha realizado conforme al informe de lluvias de la DINAC, para el siguiente periodo.

MES DE ABRIL			
LIBRO DE OBRA E INFORMES DINAC			
DIA	REGISTRO DE LLUVIA EN LIBRO DE OBRA	REGISTRO DINAC	TOTAL
1	Lluvia	6,8	Lluvia Reg. DINAC
2	Lluvia	5,7	Lluvia Reg. DINAC
3	Lluvia	2,6	Lluvia Reg. DINAC
4	Lluvia	0,2	Lluvia Reg. DINAC
5	Lluvia	0,2	Lluvia Reg. DINAC
6		0	
7		0	
8		0	
9	Lluvia	1,8	Lluvia Reg. DINAC
10	Lluvia	0,4	Lluvia Reg. DINAC
11		0	
12	Lluvia	0,5	Lluvia Reg. DINAC
13	Lluvia	36,2	Lluvia Reg. DINAC
14	Lluvia	8,8	Lluvia Reg. DINAC
15	Afectación	0	
16		0	
17		0	
18		0	

MMSA
Ing. Jorge Moreno
Representante Legal

MMSA
CONSTRUCTORA

- PROYECTOS DE GERENCIAMIENTO DE OBRAS
- CONSTRUCCIONES CIVILES, VIALES INDUSTRIALES Y SANITARIAS

Ruta Transchaco N° 1435 - Tel +59521 292.583/ 294.579 / 298.998 - Email mmsa.const@gmail.com Asunción - Paraguay

19		0	
20		0	
21		0	
22		0	
23		0	
24		0	
25		0	
26		0	
27	Lluvia	-	Libro de obra
28	Lluvia	-	Libro de obra
29	Lluvia	-	Libro de obra
30		0	
31		0	

Teniendo en cuenta todo lo anteriormente mencionado, se solicita 14 días de prórroga, por el mes de mayo.

Se adjunta; libro de obra, informe de la DINAC y registro fotográfico.

Nótese que los días 27,28 y 29, no se registran en el informe de la DINAC por problemas técnicos, sin embrago fueron registradas dichas lluvias en los libros de obra.

Sin otro particular, lo saludamos cordialmente.

MMSA
Ing. Jorge Moreno
Representante Legal

DIRECCION NACIONAL DE AERONAUTICA CIVIL

GOBIERNO NACIONAL Paraguay de la gente

DIRECCION DE METEOROLOGIA E HIDROLOGIA

Dpto. de Servicios Meteorológicos e Hidrológicos para el Público

REGISTRO DE PRECIPITACIÓN DIARIA (mm) AÑO 2022

Localidad	Latitud Sur	Longitud Oeste	Elevación
CAACUPE (Estación Automática)	25° 14' 09,99"	57° 30' 53,08"	83 m s.n.m.m

Mes / Día	Ene.	Feb.	Mar.	Abr.	May.	Jun.	Jul.	Ago.	Set.	Oct.	Nov.	Dic.
1					6,8							
2					5,7							
3					2,6							
4					0,2							
5					0,2							
6					0,0							
7					0,0							
8					0,0							
9					1,8							
10					0,4							
11					0,0							
12					0,5							
13					36,2							
14					8,8							
15					0,0							
16					0,0							
17					0,0							
18					0,0							
19					0,0							
20					0,0							
21					0,0							
22					0,0							
23					0,0							
24					0,0							
25					0,0							
26					0,0							
27					0,0							
28					0,0							
29					0,0							
30					0,0							
31					0,0							
Total					63,2							
Máx. 24h					36,2							
Día Máx.					13							

Referencias: 0,0 sin precipitación; T precipitación no medible (Trazas); - sin datos de precipitación

Obs.: La estación de Caacupé se encuentra fuera de servicio desde el 17 de mayo de 2022, los datos en negrita corresponden a la estación de San Bernardino.

MMSA
Ing. Jorge Moreno
Representante Legal

Lic. María Lourdes Aveiro G.
Jefa Dpto. Servicios Meteorológicos
DMH - DINAC

Cnel. Lopez N° 1.080 c/ De la Conquista
Email: lourdes.aveiro@meteorologia.gov.py
diana.gomez@meteorologia.gov.py

Tel. 021-4381192
Asunción - Paraguay

MINISTERIO DE EDUCACIÓN Y CIENCIAS

LICITACIÓN PÚBLICA NACIONAL - LPN/SBE Nº 02/2020

CONSTRUCCIONES, AMPLIACIONES, REPARACIONES Y TERMINACIONES DE 272 ESTABLECIMIENTOS EDUCATIVOS EN EL MARCO DE LOS PROGRAMAS FINANCIADOS POR EL FONDO DE LA EXCELENCIA DE LA EDUCACIÓN Y LA INVESTIGACIÓN" - PLURIANUAL - ID Nº 360.254

LIBRO DE OBRAS

N° 0000132

INSTITUCION EDUCATIVA:	Escuela Básica N° 324 John F. Kennedy
EMPRESA CONTRATISTA:	MM S.A.
LOTE - DEPARTAMENTO - CONTRATO	LOTE 3 - DEPARTAMENTO CORDILLERA - CONTRATO Nº 5/2021
FISCALIZACIÓN:	COORDINACIÓN DE PROYECTOS DE INFRAESTRUCTURA
SUPERVISIÓN	
DÍA:	1/5/22

CONTRATISTA: TRABAJOS EJECUTADOS/NOVEDADES:	FISCAL: TRABAJOS VERIFICADOS/OBSERVACIONES/INSTRUCCIONES:
Sin actividad por lluvia.	

CASILLA DE LLUVIAS E INCIDENCIAS

DESCRIPCIÓN DE TRABAJOS SUSPENDIDOS Y RUBROS AFECTADOS

	FUERZA MAYOR
CAMINOS INTRANSITABLES	
CORTES DE RUTA	
OTROS	

	COORDINACIÓN DE PROYECTOS DE INFRAESTRUCTURA
OBSERVACIONES	

MMSA
Arq. Fabrizio Prujel

EMPRESA CONTRATISTA
FIRMA Y SELLO ACLARATORIO

FISCAL
FIRMA Y SELLO ACLARATORIO

CPI UEPP
FIRMA Y SELLO ACLARATORIO

MMSA
Ing. Jorge Moreno
Representante Legal

ORIGINAL
DUPLICADO
TRIPLICADO

MINISTERIO DE EDUCACIÓN Y CIENCIAS

LICITACIÓN PÚBLICA NACIONAL - LPN/SBE Nº 02/2020

CONSTRUCCIONES, AMPLIACIONES, REPARACIONES Y TERMINACIONES DE 272 ESTABLECIMIENTOS EDUCATIVOS EN EL MARCO DE LOS PROGRAMAS FINANCIADOS POR EL FONDO DE LA EXCELENCIA DE LA EDUCACIÓN Y LA INVESTIGACIÓN" - PLURIANUAL - ID Nº 360.254

LIBRO DE OBRAS	N° 0000133
INSTITUCION EDUCATIVA:	Escuela Básica N° 324 John F. Kennedy
EMPRESA CONTRATISTA:	MM S.A.
LOTE - DEPARTAMENTO - CONTRATO	LOTE 3 - DEPARTAMENTO CORDILLERA - CONTRATO Nº 5/2021
FISCALIZACIÓN:	COORDINACIÓN DE PROYECTOS DE INFRAESTRUCTURA
SUPERVISIÓN	
DÍA:	2/5/22

CONTRATISTA: TRABAJOS EJECUTADOS/NOVEDADES:	FISCAL: TRABAJOS VERIFICADOS/OBSERVACIONES/INSTRUCCIONES:
Sin actividad por lluvia.	

CASILLA DE LLUVIAS E INCIDENCIAS

DESCRIPCIÓN DE TRABAJOS SUSPENDIDOS Y RUBROS AFECTADOS

FUERZA MAYOR

AMINOS TRANSITABLES	
ORTES DE RUTA	
TROS	

COORDINACIÓN DE PROYECTOS DE INFRAESTRUCTURA

SERVACIONES	

MMSA Arq. Fabrizio Prujel

EMPRESA CONTRATISTA
FIRMA Y SELLO ACLARATORIO

FISCAL
FIRMA Y SELLO ACLARATORIO

CPI UEPP
FIRMA Y SELLO ACLARATORIO

MMSA Ing. Jorge Moreno
Representante Legal

ORIGINAL
DUPLICADO
TRIPLICADO

MINISTERIO DE EDUCACIÓN Y CIENCIAS

LICITACIÓN PÚBLICA NACIONAL - LPN/SBE Nº 02/2020

CONSTRUCCIONES, AMPLIACIONES, REPARACIONES Y TERMINACIONES DE 272 ESTABLECIMIENTOS EDUCATIVOS EN EL MARCO DE LOS PROGRAMAS FINANCIADOS POR EL FONDO DE LA EXCELENCIA DE LA EDUCACIÓN Y LA INVESTIGACIÓN" - PLURIANUAL - ID Nº 360.254

LIBRO DE OBRAS	N° 0000134
INSTITUCION EDUCATIVA:	Escuela Básica N° 324 John F. Kennedy
EMPRESA CONTRATISTA:	MM S.A.
LOTE - DEPARTAMENTO - CONTRATO	LOTE 3 - DEPARTAMENTO CORDILLERA - CONTRATO Nº 5/2021
FISCALIZACIÓN:	COORDINACIÓN DE PROYECTOS DE INFRAESTRUCTURA
SUPERVISIÓN	
DÍA:	3/5/22

CONTRATISTA: TRABAJOS EJECUTADOS/NOVEDADES:	FISCAL: TRABAJOS VERIFICADOS/OBSERVACIONES/INSTRUCCIONES:
Sin actividad por lluvias.	

CASILLA DE LLUVIAS E INCIDENCIAS

DESCRIPCIÓN DE TRABAJOS SUSPENDIDOS Y RUBROS AFECTADOS

FUERZA MAYOR

AMINOS TRANSITABLES	
ORTES DE RUTA	
ROS	

COORDINACIÓN DE PROYECTOS DE INFRAESTRUCTURA

SERVACIONES	

MMSA Arq. Fabrizio Prujel

EMPRESA CONTRATISTA
FIRMA Y SELLO ACLARATORIO

FISCAL
FIRMA Y SELLO ACLARATORIO

CPI UEPP
FIRMA Y SELLO ACLARATORIO

KUATIA S.A.C.I. - RUC: 80022964-9 Habilitación Nº 1450
Leopardi esq. José Berges - F. de la Mora - Tel.: 627.964 / (0984) 488.568 - 2 Tel. 50x3 Q 101/200 MARZO/2022

ORIGINAL
DUPLICADO
TRIPLICADO

MMSA Ing. Jorge Moreno
Representante Legal

MINISTERIO DE EDUCACIÓN Y CIENCIAS

LICITACIÓN PÚBLICA NACIONAL - LPN/SBE Nº 02/2020

"CONSTRUCCIONES, AMPLIACIONES, REPARACIONES Y TERMINACIONES DE 272 ESTABLECIMIENTOS EDUCATIVOS EN EL MARCO DE LOS PROGRAMAS FINANCIADOS POR EL FONDO DE LA EXCELENCIA DE LA EDUCACIÓN Y LA INVESTIGACIÓN" - PLURIANUAL - ID Nº 360.254

LIBRO DE OBRAS

N° 0000135

INSTITUCION EDUCATIVA:	Escuela Básica N° 324 John F. Kennedy
EMPRESA CONTRATISTA:	MM S.A.
LOTE - DEPARTAMENTO - CONTRATO	LOTE 3 - DEPARTAMENTO CORDILLERA - CONTRATO Nº 5/2021
FISCALIZACIÓN:	COORDINACIÓN DE PROYECTOS DE INFRAESTRUCTURA
SUPERVISIÓN	
D/A:	4/5/22

CONTRATISTA: TRABAJOS EJECUTADOS/NOVEDADES:	FISCAL: TRABAJOS VERIFICADOS/OBSERVACIONES/INSTRUCCIONES:
Sin actividad por lluvia.	

CASILLA DE LLUVIAS E INCIDENCIAS

DESCRIPCIÓN DE TRABAJOS SUSPENDIDOS Y RUBROS AFECTADOS

MINOS TRANSITABLES	FUERZA MAYOR
RTES DE RUTA	
RDS	
ERVACIONES	COORDINACIÓN DE PROYECTOS DE INFRAESTRUCTURA

MMSA
Arq. Fabrizio Prujel
EMPRESA CONTRATISTA
FIRMA Y SELLO ACLARATORIO

FISCAL
FIRMA Y SELLO ACLARATORIO

CPI UEPP
FIRMA Y SELLO ACLARATORIO

ORIGINAL
DUPLICADO
TRIPLICADO

...UATIA S.A.C.I. - RUC 80022984-9 Habilitación Nº 1450
...Leopardi esq. José Berges - F. de la Mora - Tel.: 627.964 / (0984) 688 888

Talonario 50x3 - Rs. 10.200 MARZO/2022

Ingeniero Civil

MMSA
Ing. Jorge Moreno
Representante Legal

MINISTERIO DE EDUCACIÓN Y CIENCIAS

LICITACIÓN PÚBLICA NACIONAL - LPN/SBE Nº 02/2020

CONSTRUCCIONES, AMPLIACIONES, REPARACIONES Y TERMINACIONES DE 272 ESTABLECIMIENTOS EDUCATIVOS EN EL MARCO DE LOS PROGRAMAS FINANCIADOS POR EL FONDO DE LA EXCELENCIA DE LA EDUCACIÓN Y LA INVESTIGACIÓN" - PLURIANUAL - ID Nº 360.254

LIBRO DE OBRAS

N° 0000136

INSTITUCION EDUCATIVA:	Escuela Básica N° 324 John F. Kennedy
EMPRESA CONTRATISTA:	MM S.A.
LOTE - DEPARTAMENTO - CONTRATO	LOTE 3 - DEPARTAMENTO CORDILLERA - CONTRATO Nº 5/2021
FISCALIZACIÓN:	COORDINACIÓN DE PROYECTOS DE INFRAESTRUCTURA
SUPERVISIÓN	
DÍA:	5/5/22

CONTRATISTA:

TRABAJOS EJECUTADOS/NOVEDADES:

Sin actividad por lluvia.

FISCAL:

TRABAJOS VERIFICADOS/OBSERVACIONES/INSTRUCCIONES:

CASILLA DE LLUVIAS E INCIDENCIAS

DESCRIPCIÓN DE TRABAJOS SUSPENDIDOS Y RUBROS AFECTADOS

MINOS RANSITABLES	FUERZA MAYOR
RTES DE RUTA	
ROS	

ERVACIONES	COORDINACIÓN DE PROYECTOS DE INFRAESTRUCTURA

MMSA
Arq. Fabrizio Prujel

EMPRESA CONTRATISTA
FIRMA Y SELLO ACLARATORIO

FISCAL
FIRMA Y SELLO ACLARATORIO

CPI UEPP
FIRMA Y SELLO ACLARATORIO

MMSA
Ing. Jorge Moreno
Representante Legal

ORIGINAL
DUPLICADO
TRIPLICADO

KUATIA S.A.C.I. - RUC: 80022864-9 Habilitación Nº 1450
Jesús Leopardi esq. José Berges - F. de la Mora - Tel.: 527.984 / (0984) 486 566 - 2 Tel. 50x3 - O 101/200

MINISTERIO DE EDUCACIÓN Y CIENCIAS

LICITACIÓN PÚBLICA NACIONAL - LPN/SBE Nº 02/2020

CONSTRUCCIONES, AMPLIACIONES, REPARACIONES Y TERMINACIONES DE 272 ESTABLECIMIENTOS EDUCATIVOS EN EL MARCO DE LOS PROGRAMAS FINANCIADOS POR EL FONDO DE LA EXCELENCIA DE LA EDUCACIÓN Y LA INVESTIGACIÓN" - PLURIANUAL - ID Nº 360.254

LIBRO DE OBRAS

N° 0000140

INSTITUCION EDUCATIVA:	Escuela Básica N° 324 John F. Kennedy
EMPRESA CONTRATISTA:	MM S.A.
LOTE - DEPARTAMENTO - CONTRATO	LOTE 3 - DEPARTAMENTO CORDILLERA - CONTRATO Nº 5/2021
FISCALIZACIÓN:	COORDINACIÓN DE PROYECTOS DE INFRAESTRUCTURA
SUPERVISIÓN	
DÍA:	9/5/22

CONTRATISTA: TRABAJOS EJECUTADOS/NOVEDADES:	FISCAL: TRABAJOS VERIFICADOS/OBSERVACIONES/INSTRUCCIONES:
Sin actividad por lluvia.	

CASILLA DE LLUVIAS E INCIDENCIAS

DESCRIPCIÓN DE TRABAJOS SUSPENDIDOS Y RUBROS AFECTADOS

FUERZA MAYOR

COORDINACIÓN DE PROYECTOS DE INFRAESTRUCTURA

MMSA
...rtzio Prujel

FISCAL
FIRMA Y SELLO ACLARATORIO

CPI UEPP
FIRMA Y SELLO ACLARATORIO

...Habilitación Nº 1450
...de la Mora - Tel.: 527.984 / (0984) 488 588 - Tel. 50x3

MARZO/2022

MMSA
Ing. Jorge Moreno

ORIGINAL
DUPLICADO
TRIPLICADO

MINISTERIO DE EDUCACIÓN Y CIENCIAS

LICITACIÓN PÚBLICA NACIONAL - LPN/SBE Nº 02/2020

CONSTRUCCIONES, AMPLIACIONES, REPARACIONES Y TERMINACIONES DE 272 ESTABLECIMIENTOS EDUCATIVOS EN EL MARCO DE LOS PROGRAMAS FINANCIADOS POR EL FONDO DE LA EXCELENCIA DE LA EDUCACIÓN Y LA INVESTIGACIÓN" - PLURIANUAL - ID Nº 360.254

LIBRO DE OBRAS

N° 0000141

INSTITUCION EDUCATIVA:	Escuela Básica N° 324 John F. Kennedy
EMPRESA CONTRATISTA:	MM S.A.
LOTE - DEPARTAMENTO - CONTRATO	LOTE 3 - DEPARTAMENTO CORDILLERA - CONTRATO Nº 5/2021
FISCALIZACIÓN:	COORDINACIÓN DE PROYECTOS DE INFRAESTRUCTURA
SUPERVISIÓN	
DÍA:	10/5/22

CONTRATISTA: TRABAJOS EJECUTADOS/NOVEDADES:	FISCAL: TRABAJOS VERIFICADOS/OBSERVACIONES/INSTRUCCIONES:
Sin actividad por lluvia.	

CASILLA DE LLUVIAS E INCIDENCIAS

DESCRIPCIÓN DE TRABAJOS SUSPENDIDOS Y RUBROS AFECTADOS

FUERZA MAYOR

COORDINACIÓN DE PROYECTOS DE INFRAESTRUCTURA

MMSA
Fabrizio Prujel

FISCAL
FIRMA Y SELLO ACLARATORIO

Antonio Pérez García
Ingeniero Civil

CPI UEPP
FIRMA Y SELLO ACLARATORIO

MINISTERIO DE EDUCACIÓN Y CIENCIAS

LICITACIÓN PÚBLICA NACIONAL - LPN/SBE Nº 02/2020

CONSTRUCCIONES, AMPLIACIONES, REPARACIONES Y TERMINACIONES DE 272 ESTABLECIMIENTOS EDUCATIVOS EN EL MARCO DE LOS PROGRAMAS FINANCIADOS POR EL FONDO DE LA EXCELENCIA DE LA EDUCACIÓN Y LA INVESTIGACIÓN" - PLURIANUAL - ID Nº 360.254

LIBRO DE OBRAS

N° 0000143

INSTITUCION EDUCATIVA:	Escuela Básica N° 324 John F. Kennedy
EMPRESA CONTRATISTA:	MM S.A.
LOTE - DEPARTAMENTO - CONTRATO	LOTE 3 - DEPARTAMENTO CORDILLERA - CONTRATO Nº 5/2021
FISCALIZACIÓN:	COORDINACIÓN DE PROYECTOS DE INFRAESTRUCTURA
SUPERVISIÓN	
DÍA:	12/5/22

CONTRATISTA: TRABAJOS EJECUTADOS/NOVEDADES:	FISCAL: TRABAJOS VERIFICADOS/OBSERVACIONES/INSTRUCCIONES:
Sin actividad por lluvia.	

CASILLA DE LLUVIAS E INCIDENCIAS

DESCRIPCIÓN DE TRABAJOS SUSPENDIDOS Y RUBROS AFECTADOS

FUERZA MAYOR

CAMINOS INTRANSITABLES	
CORTES DE RUTA	
OTROS	

COORDINACIÓN DE PROYECTOS DE INFRAESTRUCTURA

OBSERVACIONES	

MMSA Arq. Fabrizio Prujel

EMPRESA CONTRATISTA — FIRMA Y SELLO ACLARATORIO

FISCAL — FIRMA Y SELLO ACLARATORIO

CPI UEPP — FIRMA Y SELLO ACLARATORIO

Antonio Pelaez García
Ingeniero Civil

MMSA Ing. Jorge Moreno
Representante Legal

ORIGINAL
DUPLICADO
TRIPLICADO

MINISTERIO DE EDUCACIÓN Y CIENCIAS

LICITACIÓN PÚBLICA NACIONAL - LPN/SBE Nº 02/2020

CONSTRUCCIONES, AMPLIACIONES, REPARACIONES Y TERMINACIONES DE 272 ESTABLECIMIENTOS EDUCATIVOS EN EL MARCO DE LOS PROGRAMAS FINANCIADOS POR EL FONDO DE LA EXCELENCIA DE LA EDUCACIÓN Y LA INVESTIGACIÓN" - PLURIANUAL - ID Nº 360.254

LIBRO DE OBRAS	N° 0000144

INSTITUCION EDUCATIVA:	Escuela Básica N° 324 John F. Kennedy
EMPRESA CONTRATISTA:	MM S.A.
LOTE - DEPARTAMENTO - CONTRATO	LOTE 3 - DEPARTAMENTO CORDILLERA - CONTRATO Nº 5/2021
FISCALIZACIÓN:	COORDINACIÓN DE PROYECTOS DE INFRAESTRUCTURA
SUPERVISIÓN	
DÍA:	13/5/22

CONTRATISTA: TRABAJOS EJECUTADOS/NOVEDADES:	FISCAL: TRABAJOS VERIFICADOS/OBSERVACIONES/INSTRUCCIONES:
Sin actividad por lluvia.	

CASILLA DE LLUVIAS E INCIDENCIAS

DESCRIPCIÓN DE TRABAJOS SUSPENDIDOS Y RUBROS AFECTADOS

FUERZA MAYOR

CAMINOS INTRANSITABLES	
CORTES DE RUTA	
OTROS	

COORDINACIÓN DE PROYECTOS DE INFRAESTRUCTURA

OBSERVACIONES	

MMSA Arq. Fabrizio Prujel

EMPRESA CONTRATISTA — FIRMA Y SELLO ACLARATORIO

FISCAL — FIRMA Y SELLO ACLARATORIO

CPI UEPP — FIRMA Y SELLO ACLARATORIO

Antonio Pelaez Sanchez — Ingeniero Civil

MMSA Ing. Jorge Moreno — Representante Legal

ORIGINAL DUPLICADO TRIPLICADO

MINISTERIO DE EDUCACIÓN Y CIENCIAS

LICITACIÓN PÚBLICA NACIONAL - LPN/SBE Nº 02/2020

CONSTRUCCIONES, AMPLIACIONES, REPARACIONES Y TERMINACIONES DE 272 ESTABLECIMIENTOS EDUCATIVOS EN EL MARCO DE LOS PROGRAMAS FINANCIADOS POR EL FONDO DE LA EXCELENCIA DE LA EDUCACIÓN Y LA INVESTIGACIÓN" - PLURIANUAL - ID Nº 360.254

LIBRO DE OBRAS	N° 0000145

INSTITUCION EDUCATIVA:	Escuela Básica N° 324 John F. Kennedy
EMPRESA CONTRATISTA:	MM S.A.
LOTE - DEPARTAMENTO - CONTRATO	LOTE 3 - DEPARTAMENTO CORDILLERA - CONTRATO Nº 5/2021
FISCALIZACIÓN:	COORDINACIÓN DE PROYECTOS DE INFRAESTRUCTURA
SUPERVISIÓN	
DÍA:	14/5/22

CONTRATISTA: TRABAJOS EJECUTADOS/NOVEDADES:	FISCAL: TRABAJOS VERIFICADOS/OBSERVACIONES/INSTRUCCIONES:
Sin actividad por lluvia.	

CASILLA DE LLUVIAS E INCIDENCIAS

DESCRIPCIÓN DE TRABAJOS SUSPENDIDOS Y RUBROS AFECTADOS

FUERZA MAYOR

CAMINOS INTRANSITABLES	
CORTES DE RUTA	
OTROS	

COORDINACIÓN DE PROYECTOS DE INFRAESTRUCTURA

OBSERVACIONES	

MMSA Arq. Fabrizio Prujel

EMPRESA CONTRATISTA	FISCAL	CPI UEPP
FIRMA Y SELLO ACLARATORIO	FIRMA Y SELLO ACLARATORIO	FIRMA Y SELLO ACLARATORIO

Antonio Pelaez Yazo
Ingeniero Civil

MMSA Ing. Jorge Moreno
Representante Legal

MINISTERIO DE EDUCACIÓN Y CIENCIAS

LICITACIÓN PÚBLICA NACIONAL - LPN/SBE Nº 02/2020

CONSTRUCCIONES, AMPLIACIONES, REPARACIONES Y TERMINACIONES DE 272 ESTABLECIMIENTOS EDUCATIVOS EN EL MARCO DE LOS PROGRAMAS FINANCIADOS POR EL FONDO DE LA EXCELENCIA DE LA EDUCACIÓN Y LA INVESTIGACIÓN" - PLURIANUAL - ID Nº 360.254

LIBRO DE OBRAS

N° 0000146

INSTITUCION EDUCATIVA:	Escuela Básica N° 324 John F. Kennedy
EMPRESA CONTRATISTA:	MM S.A.
LOTE - DEPARTAMENTO - CONTRATO	LOTE 3 - DEPARTAMENTO CORDILLERA - CONTRATO Nº 5/2021
FISCALIZACIÓN:	COORDINACIÓN DE PROYECTOS DE INFRAESTRUCTURA
SUPERVISIÓN	
DÍA:	15/5/22

CONTRATISTA: TRABAJOS EJECUTADOS/NOVEDADES:	FISCAL: TRABAJOS VERIFICADOS/OBSERVACIONES/INSTRUCCIONES:
Sin actividad por afectación de lluvia.	

CASILLA DE LLUVIAS E INCIDENCIAS

DESCRIPCIÓN DE TRABAJOS SUSPENDIDOS Y RUBROS AFECTADOS

FUERZA MAYOR

CAMINOS INTRANSITABLES	
CORTES DE RUTA	
OTROS	

COORDINACIÓN DE PROYECTOS DE INFRAESTRUCTURA

OBSERVACIONES	

MMSA Arq. Fabrizio Prujel

EMPRESA CONTRATISTA
FIRMA Y SELLO ACLARATORIO

FISCAL
FIRMA Y SELLO ACLARATORIO

MMSA Ing. Jorge Moreno Representante Legal

CPI UEPP
FIRMA Y SELLO ACLARATORIO

KUATIA S.A.C.I. - RUC: 80022964-9 Habilitación Nº 1450
Juan Leopardi esq. José Berges - F. de la Mora - Tel.: 527.984 / (0984) 486 588 - 2 Tel. 50x3 - C 101200

ORIGINAL
DUPLICADO
TRIPLICADO

MINISTERIO DE EDUCACIÓN Y CIENCIAS

LICITACIÓN PÚBLICA NACIONAL - LPN/SBE Nº 02/2020

CONSTRUCCIONES, AMPLIACIONES, REPARACIONES Y TERMINACIONES DE 272 ESTABLECIMIENTOS EDUCATIVOS EN EL MARCO DE LOS PROGRAMAS FINANCIADOS POR EL FONDO DE LA EXCELENCIA DE LA EDUCACIÓN Y LA INVESTIGACIÓN" - PLURIANUAL - ID Nº 360.254 –

LIBRO DE OBRAS

N° 0000158

INSTITUCION EDUCATIVA:	Escuela Básica N° 324 John F. Kennedy
EMPRESA CONTRATISTA:	MM S.A.
LOTE - DEPARTAMENTO - CONTRATO	LOTE 3 - DEPARTAMENTO CORDILLERA - CONTRATO Nº 5/2021
FISCALIZACIÓN:	COORDINACIÓN DE PROYECTOS DE INFRAESTRUCTURA
SUPERVISIÓN	
DÍA:	27/5/22

CONTRATISTA: TRABAJOS EJECUTADOS/NOVEDADES:	FISCAL: TRABAJOS VERIFICADOS/OBSERVACIONES/INSTRUCCIONES:
Sin actividad por lluvia.	

CASILLA DE LLUVIAS E INCIDENCIAS

DESCRIPCIÓN DE TRABAJOS SUSPENDIDOS Y RUBROS AFECTADOS

FUERZA MAYOR

CAMINOS INTRANSITABLES	
CORTES DE RUTA	
OTROS	

COORDINACIÓN DE PROYECTOS DE INFRAESTRUCTURA

OBSERVACIONES	

MMSA
Arq. Fabrizio Prujel

EMPRESA CONTRATISTA
FIRMA Y SELLO ACLARATORIO

FISCAL
FIRMA Y SELLO ACLARATORIO

CPI UEPP
FIRMA Y SELLO ACLARATORIO

KUATIA S.A.C.I. - RUC: 80022984-9 Habilitación Nº 1450
Juan Leopardi esq. José Berges - F. de la Mora - Tel.: 527.964 / (0984) 486 566 - 2 Tal.: 50x3 - Q 101/200 MARZO/2022

ORIGINAL
DUPLICADO
TRIPLICADO

MMSA
Ing. Jorge Moreno

MINISTERIO DE EDUCACIÓN Y CIENCIAS

LICITACIÓN PÚBLICA NACIONAL - LPN/SBE Nº 02/2020

CONSTRUCCIONES, AMPLIACIONES, REPARACIONES Y TERMINACIONES DE 272 ESTABLECIMIENTOS EDUCATIVOS EN EL MARCO DE LOS PROGRAMAS FINANCIADOS POR EL FONDO DE LA EXCELENCIA DE LA EDUCACIÓN Y LA INVESTIGACIÓN" - PLURIANUAL - ID Nº 360.254

LIBRO DE OBRAS

N° 0000159

INSTITUCION EDUCATIVA:	Escuela Básica N° 324 John F. Kennedy
EMPRESA CONTRATISTA:	MM S.A.
LOTE - DEPARTAMENTO - CONTRATO	LOTE 3 - DEPARTAMENTO CORDILLERA - CONTRATO Nº 5/2021
FISCALIZACIÓN:	COORDINACIÓN DE PROYECTOS DE INFRAESTRUCTURA
SUPERVISIÓN	

DÍA: 28/5/22

CONTRATISTA: TRABAJOS EJECUTADOS/NOVEDADES:	FISCAL: TRABAJOS VERIFICADOS/OBSERVACIONES/INSTRUCCIONES:
Sin actividad por lluvia.	

CASILLA DE LLUVIAS E INCIDENCIAS

DESCRIPCIÓN DE TRABAJOS SUSPENDIDOS Y RUBROS AFECTADOS

FUERZA MAYOR

CAMINOS INTRANSITABLES	
CORTES DE RUTA	
OTROS	

COORDINACIÓN DE PROYECTOS DE INFRAESTRUCTURA

OBSERVACIONES	

MMSA
Arq. Fabrizio Prujel

EMPRESA CONTRATISTA	FISCAL	CPI UEPP
FIRMA Y SELLO ACLARATORIO	FIRMA Y SELLO ACLARATORIO	FIRMA Y SELLO ACLARATORIO

KUATIA S.A.C.I. - RUC: 80022964-9 Habilitación Nº 1450
Juan Leopardi esq. José Berges - F. de la Mora - Tel.: 527.964 / (0984) 486 568

ORIGINAL
DUPLICADO
TRIPLICADO

MMSA
Ing. Jorge Moreno

MINISTERIO DE EDUCACIÓN Y CIENCIAS

LICITACIÓN PÚBLICA NACIONAL - LPN/SBE Nº 02/2020

CONSTRUCCIONES, AMPLIACIONES, REPARACIONES Y TERMINACIONES DE 272 ESTABLECIMIENTOS EDUCATIVOS EN EL MARCO DE LOS PROGRAMAS FINANCIADOS POR EL FONDO DE LA EXCELENCIA DE LA EDUCACIÓN Y LA INVESTIGACIÓN" - PLURIANUAL - ID Nº 360.254

LIBRO DE OBRAS	N° 0000160
INSTITUCION EDUCATIVA:	Escuela Básica N° 324 John F. Kennedy
EMPRESA CONTRATISTA:	MM S.A.
LOTE - DEPARTAMENTO - CONTRATO	LOTE 3 - DEPARTAMENTO CORDILLERA - CONTRATO Nº 5/2021
FISCALIZACIÓN:	COORDINACIÓN DE PROYECTOS DE INFRAESTRUCTURA
SUPERVISIÓN	
DÍA:	29/5/22

CONTRATISTA: TRABAJOS EJECUTADOS/NOVEDADES:	FISCAL: TRABAJOS VERIFICADOS/OBSERVACIONES/INSTRUCCIONES:
Sin actividad por lluvia.	

CASILLA DE LLUVIAS E INCIDENCIAS

DESCRIPCIÓN DE TRABAJOS SUSPENDIDOS Y RUBROS AFECTADOS	

FUERZA MAYOR

CAMINOS INTRANSITABLES	
CORTES DE RUTA	
OTROS	

COORDINACIÓN DE PROYECTOS DE INFRAESTRUCTURA

OBSERVACIONES	

MMSA Arq. Fabrizio Prujel

EMPRESA CONTRATISTA	FISCAL	CPI UEPP
FIRMA Y SELLO ACLARATORIO	FIRMA Y SELLO ACLARATORIO	FIRMA Y SELLO ACLARATORIO

MMSA Ing. Jorge Moreno
Representante Legal

EMD DR. RAUL PEÑA

Días de lluvia: 01/5, 02/5, 03/5, 04/5, 05/5, 09/5, 10/5, 12/5, 13/5, 14/5, 27/5, 28/5, 29/5.

Afectaciones: 15/5.

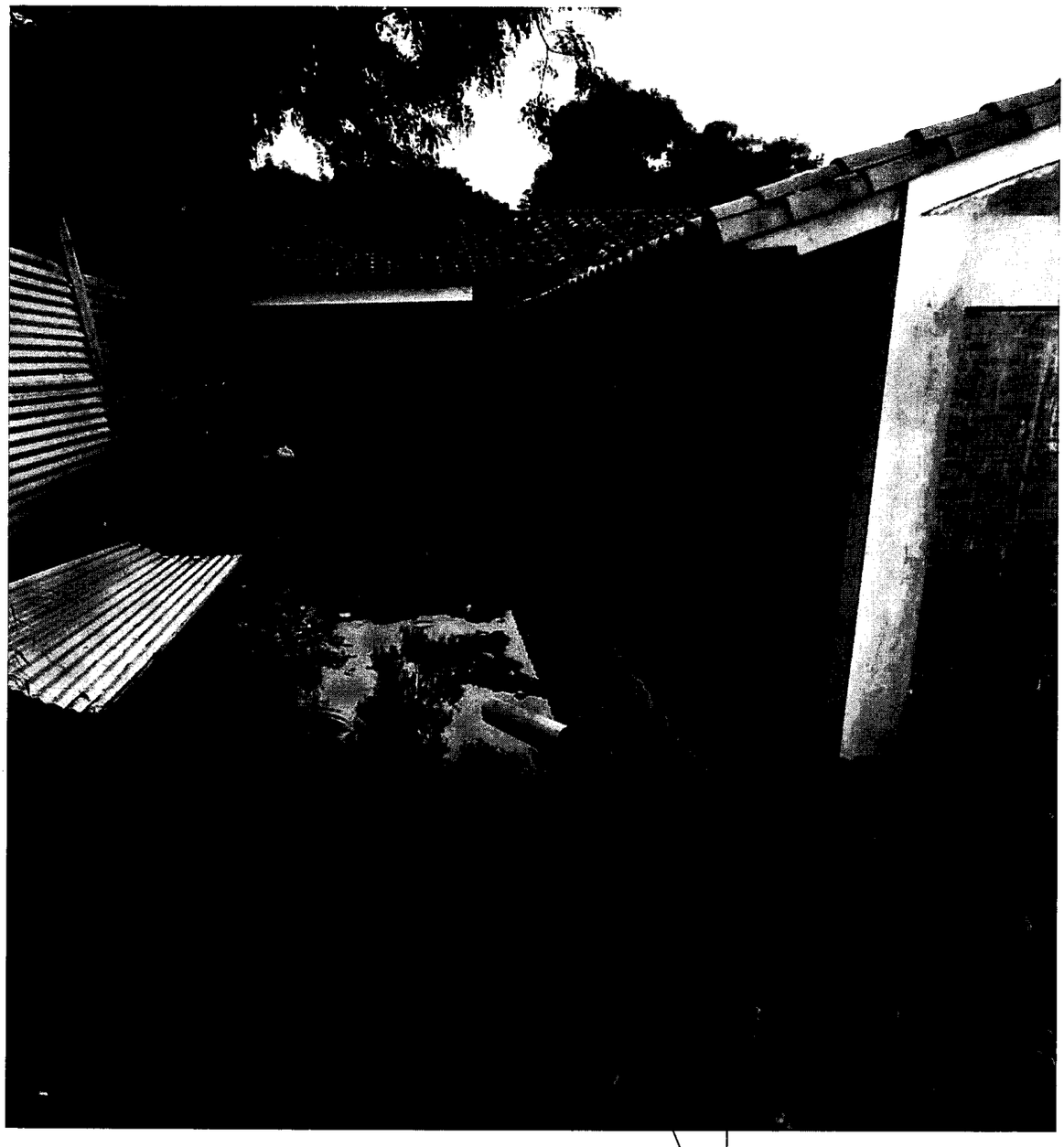

MMSA
Ing. Jorge Moreno
Representante Legal

EMD DR. RAUL PEÑA

Días de lluvia: 01/5, 02/5, 03/5, 04/5, 05/5, 09/5, 10/5, 12/5, 13/5, 14/5, 27/5, 28/5, 29/5.

Afectaciones: 15/5.

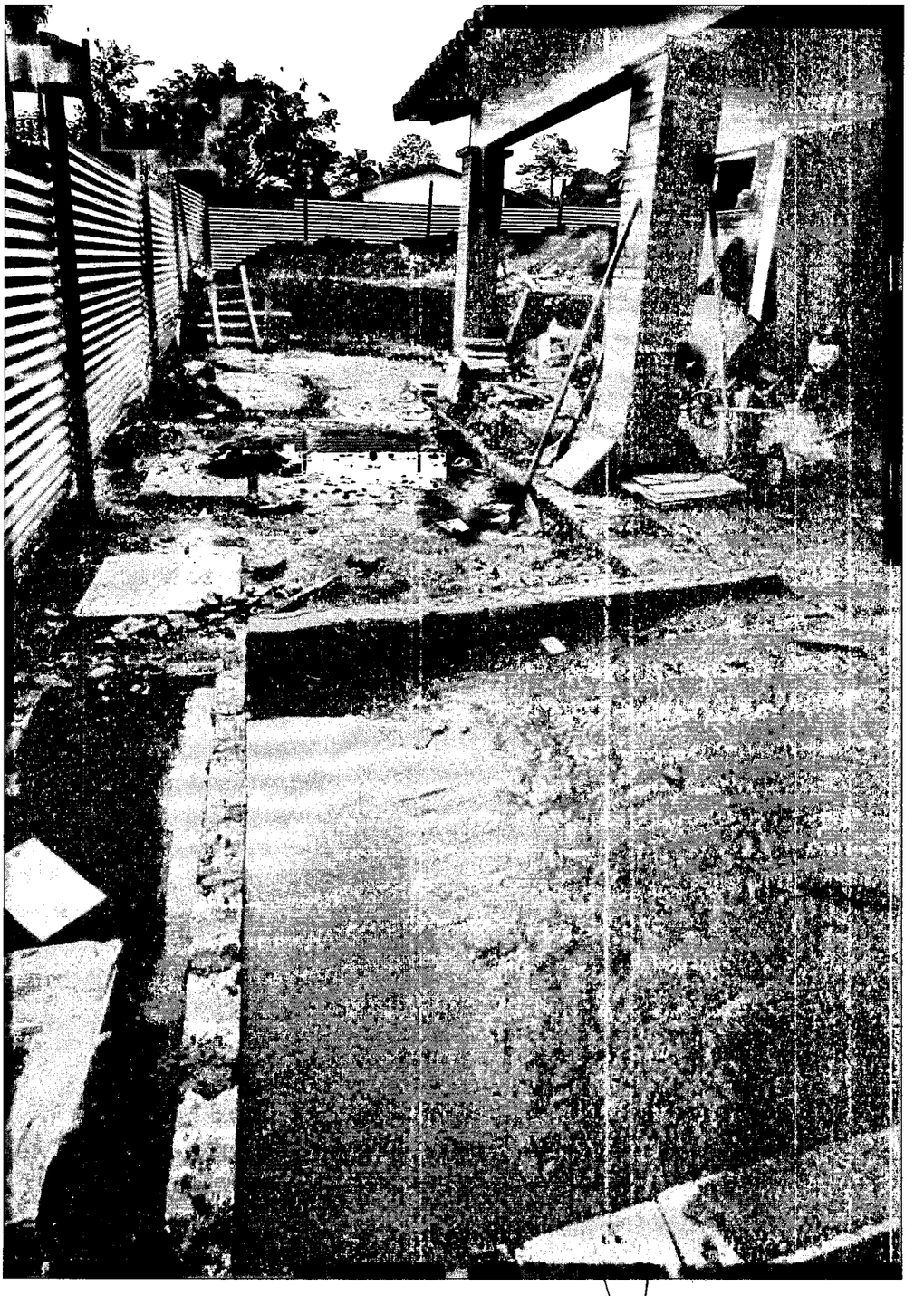

MMSA
Ing. Jorge Moreno
Representante Legal

ESC. BAS. DR. RAUL PEÑA

Días de lluvia: 01/5, 02/5, 03/5, 04/5, 05/5, 09/5, 10/5, 12/5, 13/5, 14/5, 27/5, 28/5, 29/5.

Afectaciones: 15/5.

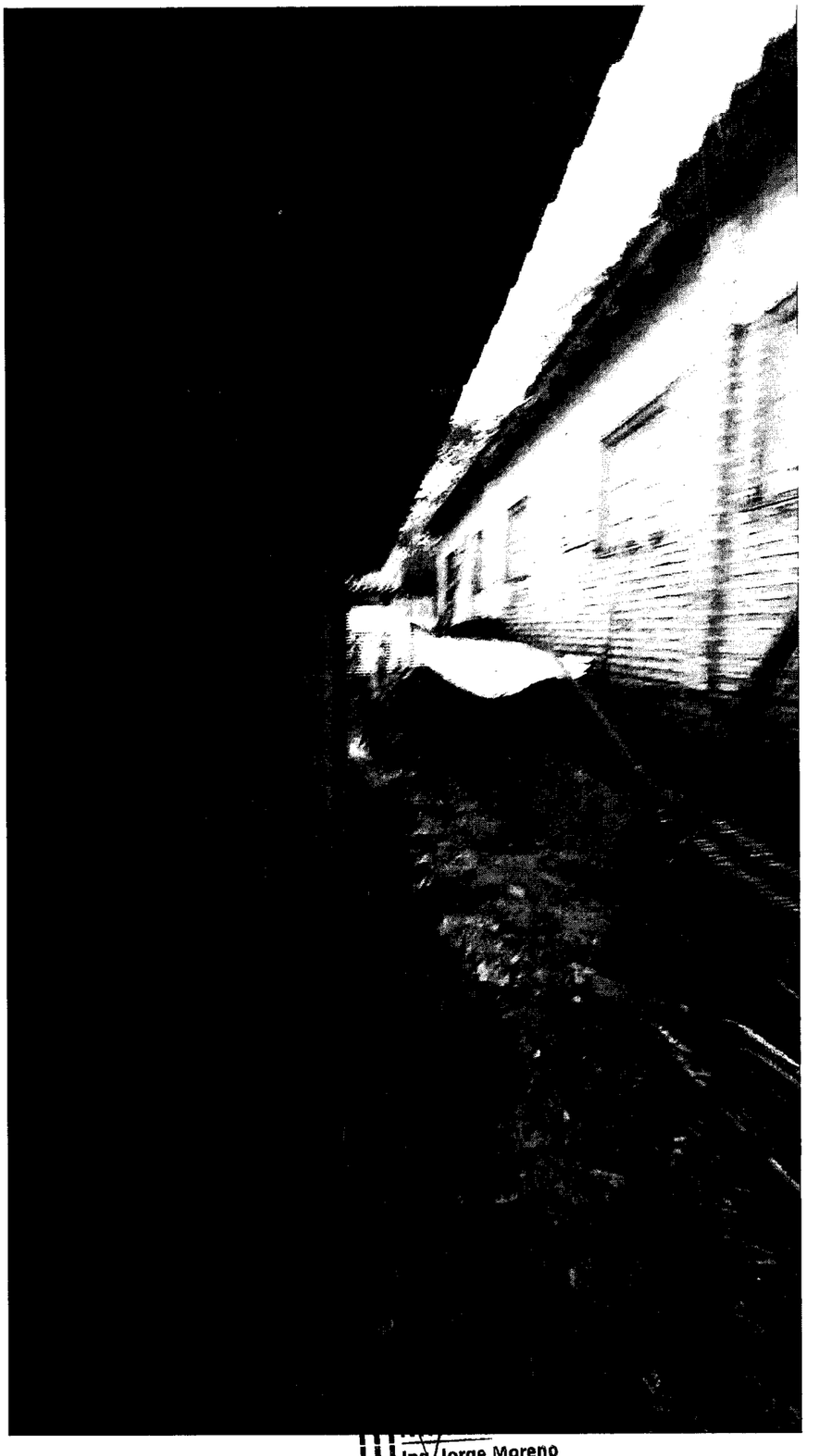

Ing. Jorge Moreno
Representante Legal

ESC. BAS. SAN FRANCISCO DE ASIS

Días de lluvia: 01/5, 02/5, 03/5, 04/5, 05/5, 09/5, 10/5, 12/5, 13/5, 14/5, 27/5, 28/5, 29/5.

Afectaciones: 15/5.

MMSA
Ing. Jorge Moreno
Representante Legal

EMD DR. RAUL PEÑA

Días de lluvia: 01/5, 02/5, 03/5, 04/5, 05/5, 09/5, 10/5, 12/5, 13/5, 14/5, 27/5, 28/5, 29/5.

Afectaciones: 15/5.

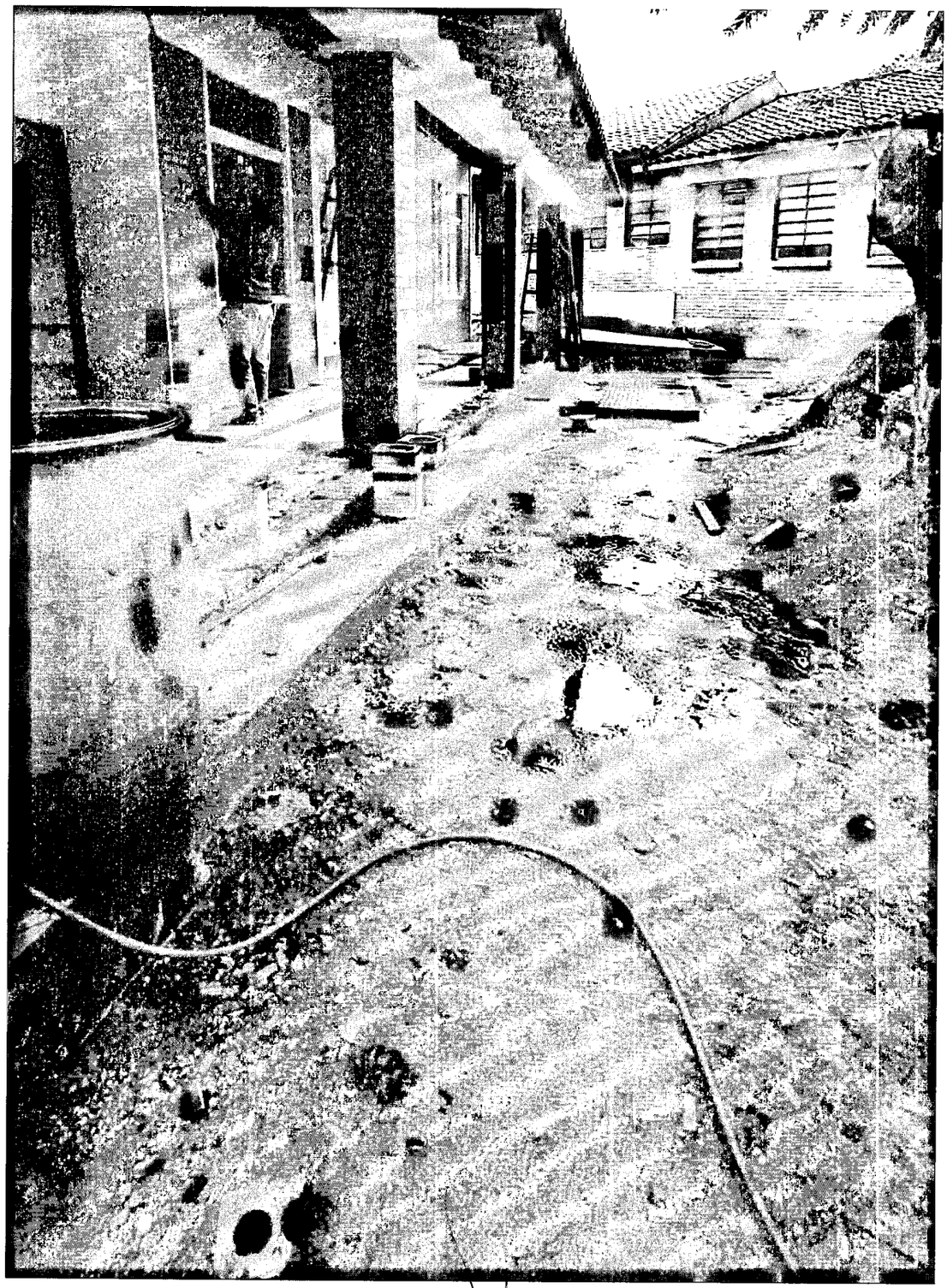

MMSA
Ing. Jorge Moreno
Representante Legal

EMD DR. RAUL PEÑA

Días de lluvia: 01/5, 02/5, 03/5, 04/5, 05/5, 09/5, 10/5, 12/5, 13/5, 14/5, 27/5, 28/5, 29/5.

Afectaciones: 15/5.

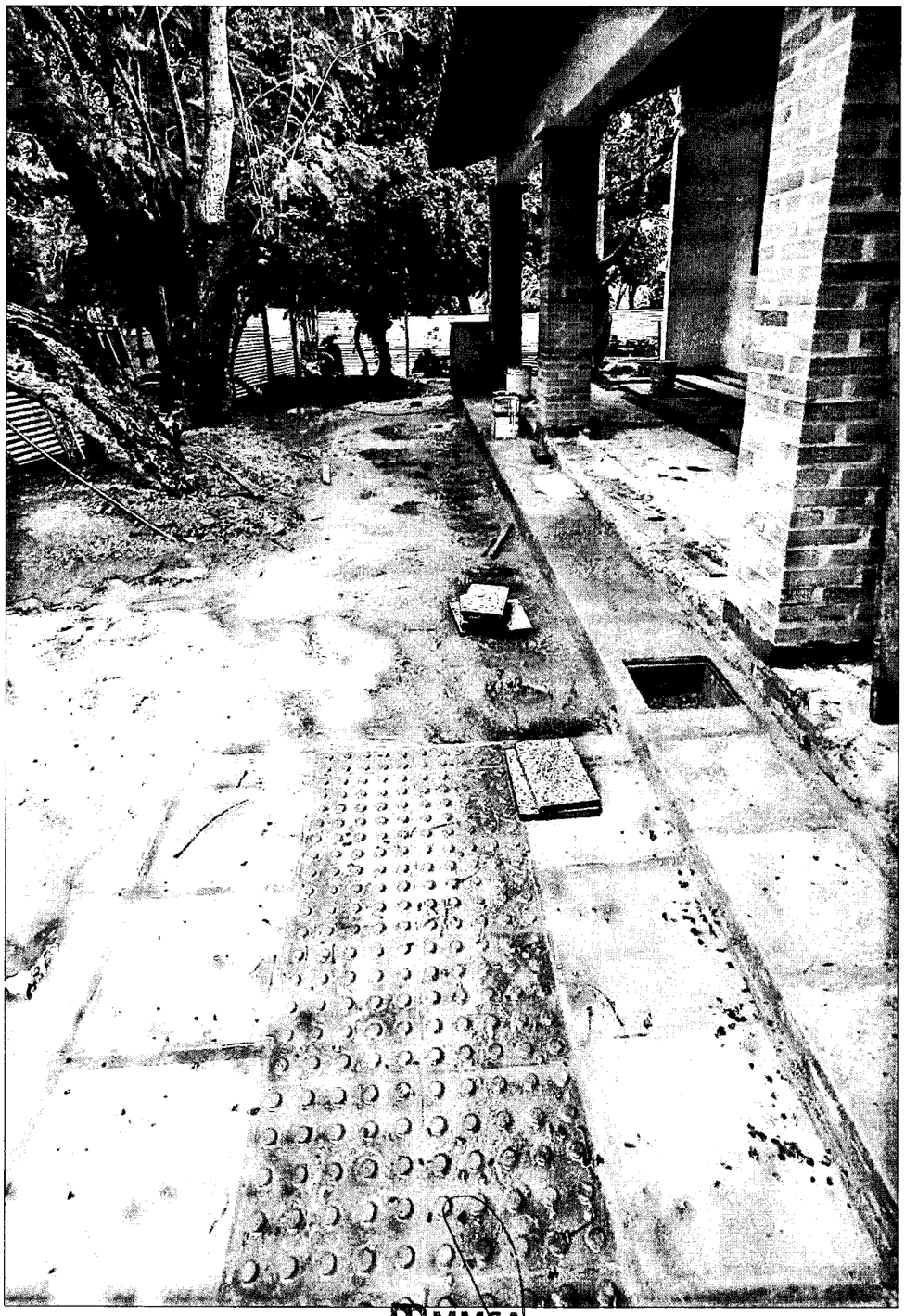

MMSA
Ing. Jorge Moreno
Representante Legal

ESC. BAS. PEDRO JUAN CABALLERO

Días de lluvia: 01/5, 02/5, 03/5, 04/5, 05/5, 09/5, 10/5, 12/5, 13/5, 14/5, 27/5, 28/5, 29/5.

Afectaciones: 15/5.

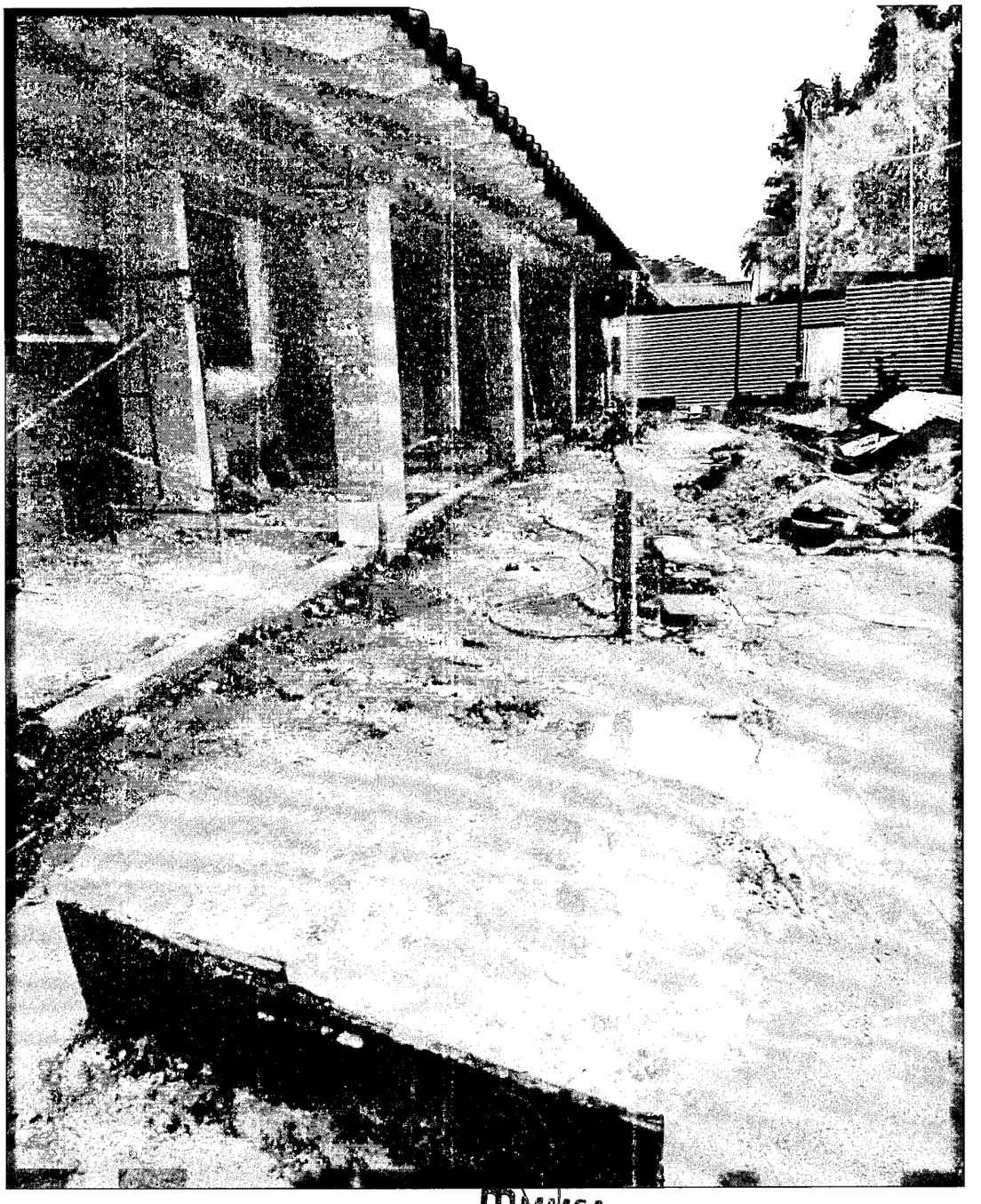

MMSA
Ing. Jorge Moreno
Representante Legal

ESC. BAS. PEDRO JUAN CABALLERO

Días de lluvia: 01/5, 02/5, 03/5, 04/5, 05/5, 09/5, 10/5, 12/5, 13/5, 14/5, 27/5, 28/5, 29/5.

Afectaciones: 15/5.

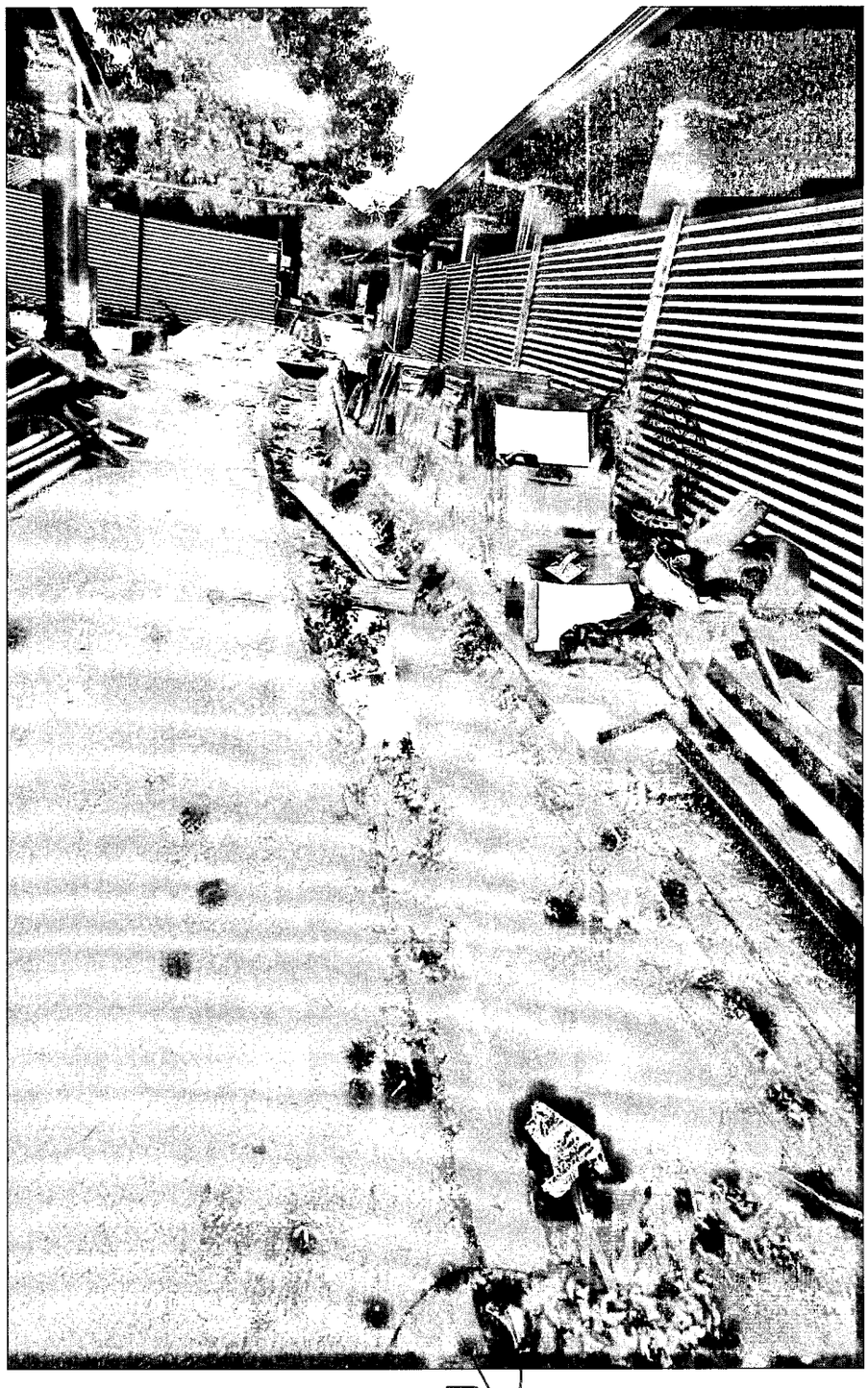

MMSA
Ing. Jorge Moreno
Representante Legal

ESC. BAS. REGINA MARECOS

Días de lluvia: 01/5, 02/5, 03/5, 04/5, 05/5, 09/5, 10/5, 12/5, 13/5, 14/5, 27/5, 28/5, 29/5.

Afectaciones: 15/5.

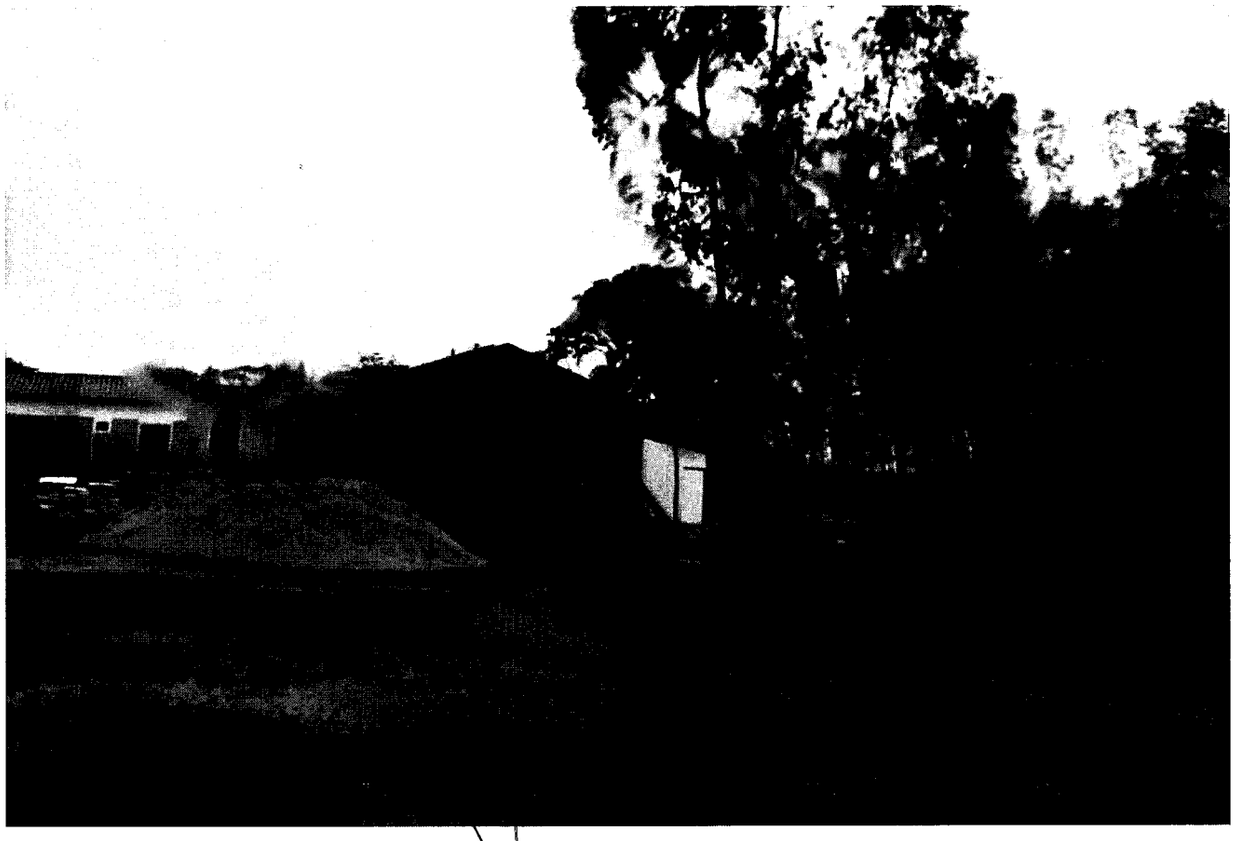

MMSA
Ing. Jorge Moreno
Representante Legal

ESC. BAS. REGINA MARECOS

Días de lluvia: 01/5, 02/5, 03/5, 04/5, 05/5, 09/5, 10/5, 12/5, 13/5, 14/5, 27/5, 28/5, 29/5.

Afectaciones: 15/5.

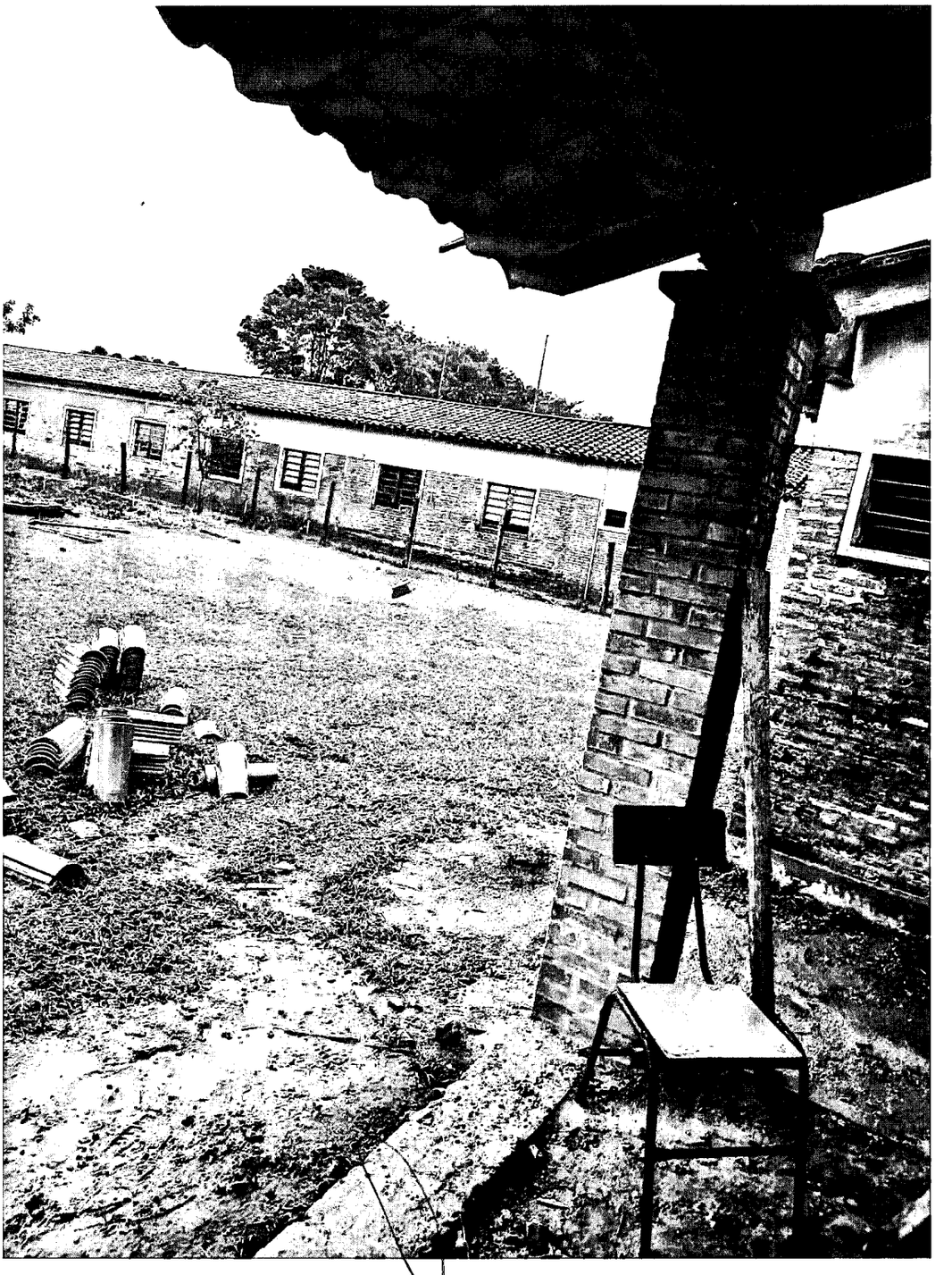

MMSA
Ing. Jorge Moreno
Representante Legal