Municipalidad de la Ciudad de Asunción

ANEXO II

CONTRATO PARA EL ALQUILER DE CAMIONES VOLQUETES, COMPACTADORES Y PALA CARGADORA.

Entre **LA MUNICIPALIDAD DE ASUNCIÓN**, domiciliada en Avda. Mariscal López N° 5.556, República del Paraguay, representada para este acto por el Intendente Municipal, Señor Mario Aníbal Ferreiro Sanabria con Cédula de Identidad N° 385.932, denominada en adelante el COMPRADOR, por una parte, y, por la otra, la Empresa **LIDER S.R.L.** con **RUC N° 80011121-4** domiciliada en la Calle Teniente Enciso y 2 de Mayo de la Ciudad de Fernando de la Mora, representado en este acto por la Sra. María Asunción Princigalli de García con Cedula de Identidad **N° 767.243** denominada en adelante el VENDEDOR, denominadas en conjunto "LAS PARTES" e, individualmente, "PARTE", acuerdan celebrar el presente Anexo I al "CONTRATO PARA EL ALQUILER DE CAMIONES VOLQUETES, COMPACTADORES Y PALA CARGADORA", el cual estará sujeto a las siguientes cláusulas y condiciones:

CLAUSULA PRIMERA:

El contrato principal se amplía por el monto adicional de Gs. 700.000.000 (Guaraníes setecientos millones) IVA Incluido.

Ítem 1 Camiones Volquete Eje Sencillo

1	2	3	4	5	6	7
Ítem	**Descripción del bien**	**Unidad de medida**	**Cantidad**	**Presentación*}**	**Precio Unitario (IVA incluido)**	**Precio Total (IVA incluido)**
1	**Camiones Volquete Eje Sencillo**	Horas	1	Evento	117.500	117.500

Ítem 1 Camiones Volquete Eje Sencillo

Monto Máximo del Contrato	Gs 3.588.000.000
Monto a ser ampliado	Gs 559.042.160

Ítem 2 Camiones Volquete Doble Eje

1	2	3	4	5	6	7
Ítem	**Descripción del bien**	**Unidad de medida**	**Cantidad**	**Presentación**	**Precio Unitario (IVA incluido)**	**Precio Total (IVA incluido)**
2	**Camiones Volquete Doble Eje**	Horas	1	Evento	147.000	147.000

Ítem 2 Camiones Volquete Doble Eje

Monto Máximo del Contrato	Gs 904.800.000
Monto a ser ampliado	Gs 140.967.840

María Asunción Princigalli
Representante Legal
LIDER S.R.L

JUNTA MUNICIPAL DE ASUNCION
SECRETARIA GENERAL

CONTRATO HOMOLOGADO
Res. Nº 2.250 Fe. 09/11/16

Secretario General Folio 12

0 80

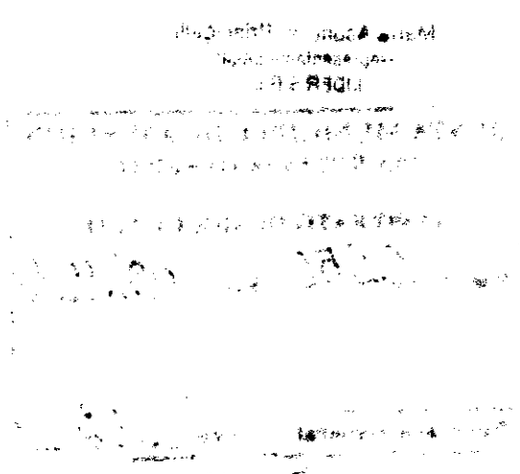

CLAUSULA SEGUNDA:

Los demás términos del contrato para "EL ALQUILER DE CAMIONES VOLQUETES, COMPACTADORES Y PALA CARGADORA", suscripto en fecha 09 de marzo del año 2015, permanecen invariables y con sus mismos efectos.

En prueba de conformidad firman las partes el presente instrumentos en dos ejemplares de un mismo tenor y a un solo efecto a los 18... días del mes de OCTUBRE...del año 2016.

MARÍA ASUNCION PRINCIGALLI DE GARCÍA
EL VENDEDOR

María Asunción Princigalli
Representante Legal
LIDER S.R.L

MARIO ANÍBAL FERREIRO SANABRIA
INTENDENTE MUNICIPAL

LIC. JAVIER CANDIA FERNÁNDEZ
SECRETARIO GENERAL

JUNTA MUNICIPAL DE ASUNCION
SECRETARIA GENERAL

CONTRATO HOMOLOGADO
Res. nº 2.250 Fe. 09/11/16

Secretario General Folio 2/2

J. ... 72